ДОМ В РЕЗИДЕНЦИИ БЕРЕЗКИ

24 сот.
Площадь участка

698 м²
Площадь дома

15 км
Расстояние от МКАД

ID 11717

Рублёво-Успенское шоссе

698 м²

24 сот.

ИЖС

2

под ключ

4

5 санузлов

баня

барбекю

магистральный

да

центральное

центральная

ID 11717

Этаж 1: гардеробная, с/у гостевой, кухня-столовая с выходом на террасу , кабинет, рабочая кухня с отдельных выходом, гостевая спальня с с/у и гардеробная.

Этаж 2: СПА-зона, баня, комната для отдыха, душевая, постирочная, тренажерный зал, мастер спальня с ванной комнатой с с/у и гардеробной, гостевая спальня с с/у, ванной , душевой и гардеробной, детская с ванной, гардеробной, с с/у.

Дополнительные строения: баня, гараж м\м, барбекю, помещение для персонала

ДОМ В РЕЗИДЕНЦИИ БЕРЕЗКИ

Предлагаем к совместной продаже новый современный дом для тех, кто ценит комфорт и внимание к деталям. Дом оборудован топовой техникой швейцарских, шведских и немецких брендов: V Zug, Asko Sirius, Audac, Astov, автоматическая система входной группы с системой анти обледенения и теплым полом. Отдельный блок для персонала. На участке выполнен ландшафтный дизайн.

ID 11717

ID 11717

ID 11717

ID 11717

ID 11717

ID 11717

ID 11717

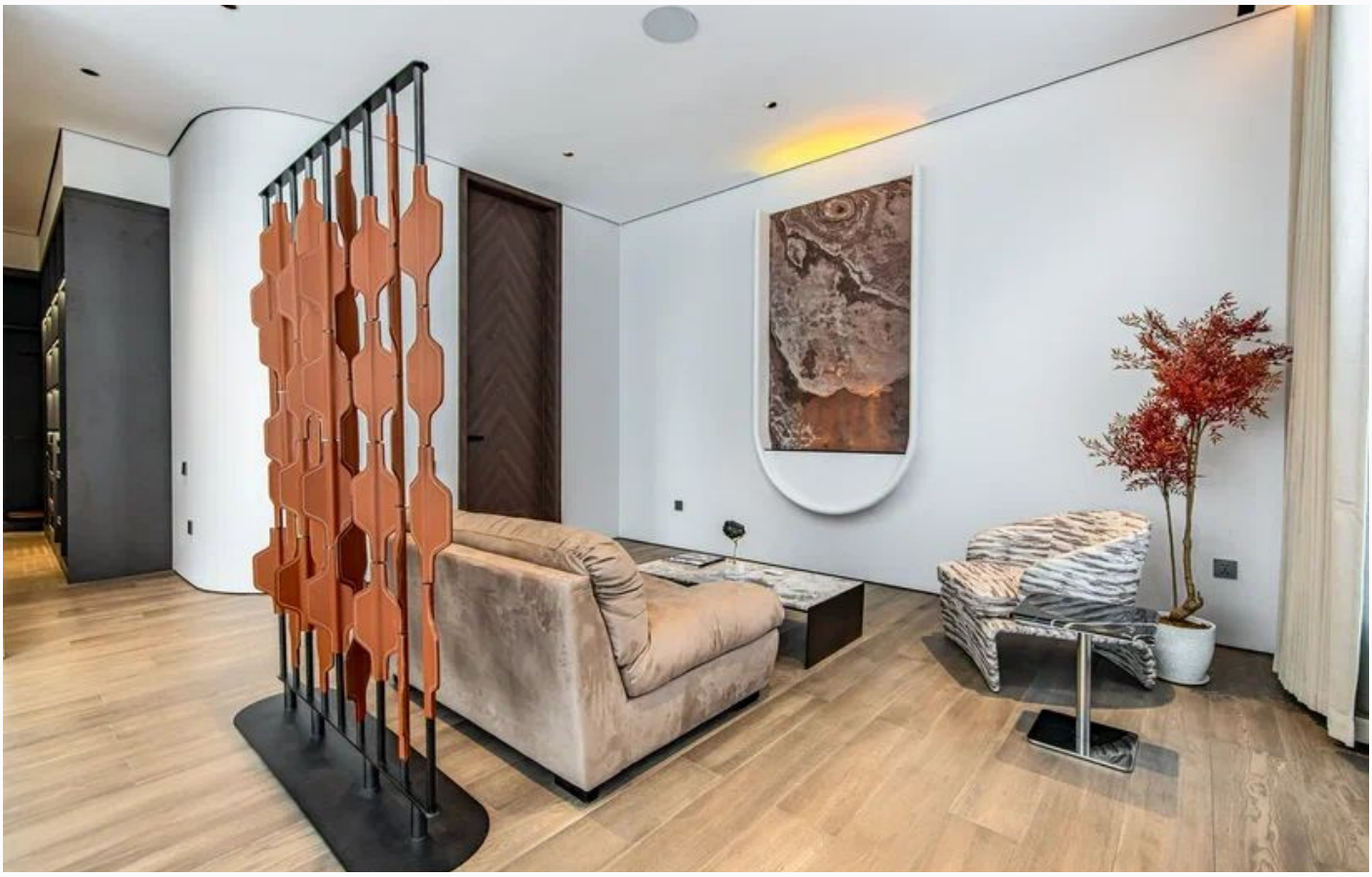

ID 11717

ID 11717

ID 11717

ID 11717

ID 11717

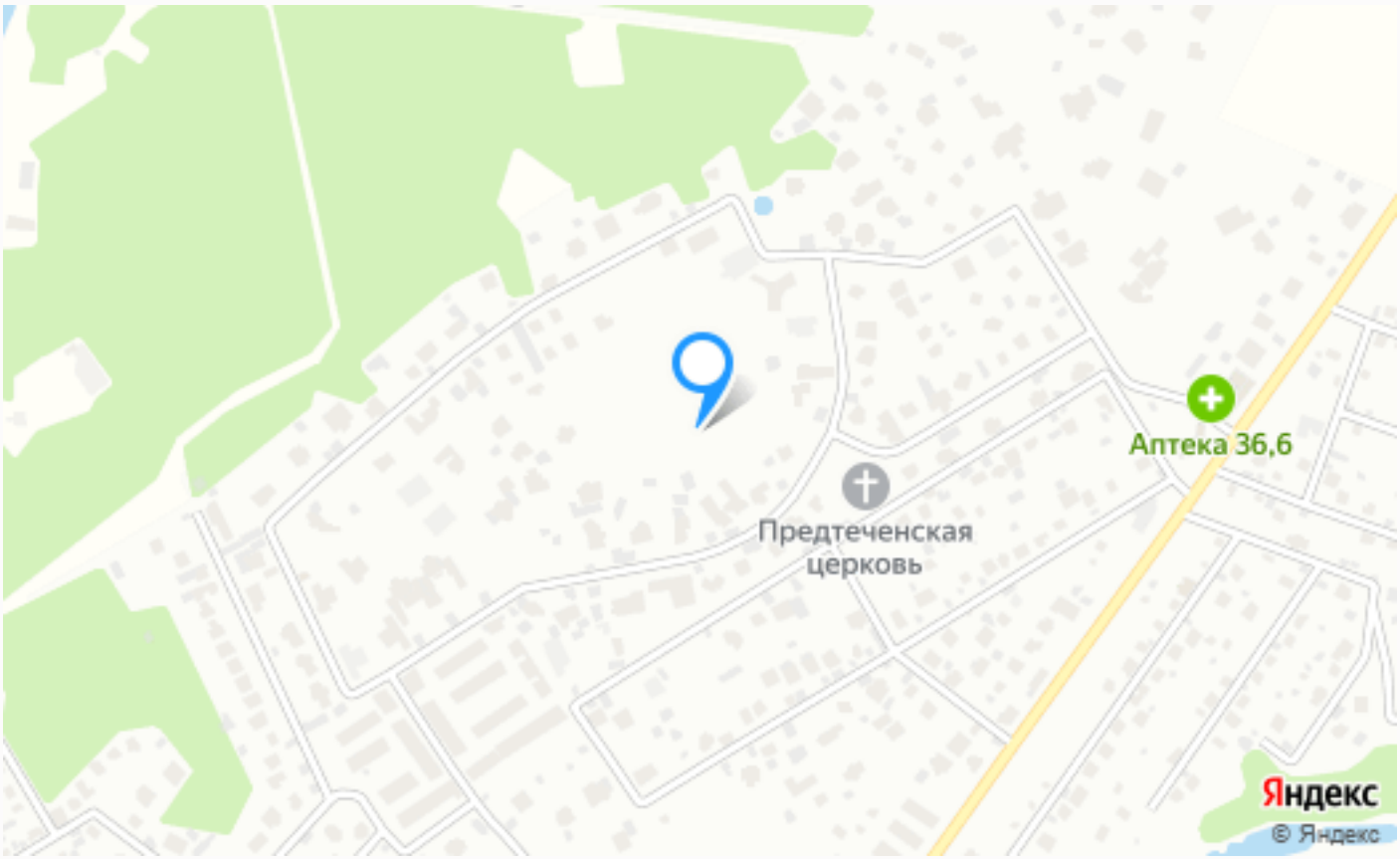

Расположение

Солослово,

ID 11717

Березки River Village (Берёзки Ривер Вилладж)

«Берёзки River Village» - единственный полномасштабный проект в Подмосковье, созданный швейцарским архитектором Даниэлем Шиндлером. Поселок расположен в 15 км от МКАД по Рублёво-Успенскому шоссе. Это обеспечивает удобный доступ в центр Москвы благодаря возможности использования платной скоростной магистрали. Центральная жилая

часть построена по кластерному типу, что создает дополнительную приватность. Несколько линий коттеджей расположились вдоль реки и каскада прудов. Инфраструктурный кластер расположен у въезда в поселок и отделяет жилую часть от дороги. Инфраструктура посёлка полностью готова. Центральная зона отведена под живописный бульвар, на территории расположены спортивные и детские площадки, теннисные корты, также есть спортивный комплекс с крытым катком, детский сад, школа Cambridge International School, амфитеатр и благоустроенная набережная. Одной из главных достопримечательностей посёлка является его расположение - он окружён руслом реки Медвенки и каскадом прудов, создавая неповторимую атмосферу единения с природой. Безопасность жителей обеспечивается собственной службой охраны - территория посёлка находится под видеонаблюдением, на въезде установлены два контрольно-пропускных пункта с круглосуточным дежурством, сотрудники

безопасности регулярно патрулируют улицы. Комфортное проживание резидентам поселка обеспечивают собственная служба эксплуатации, а также центральные коммуникации, подключенные к домам. «Берёзки River Village» — это поселок для тех, кто ценит современную архитектуру, красоту русской природы и кому важен быстрой доступ в центр столицы.

О месте

15 км от МКАД

Платная трасса

Школы и гимназии

Парки спорта и отдыха

Детская площадка

Охрана

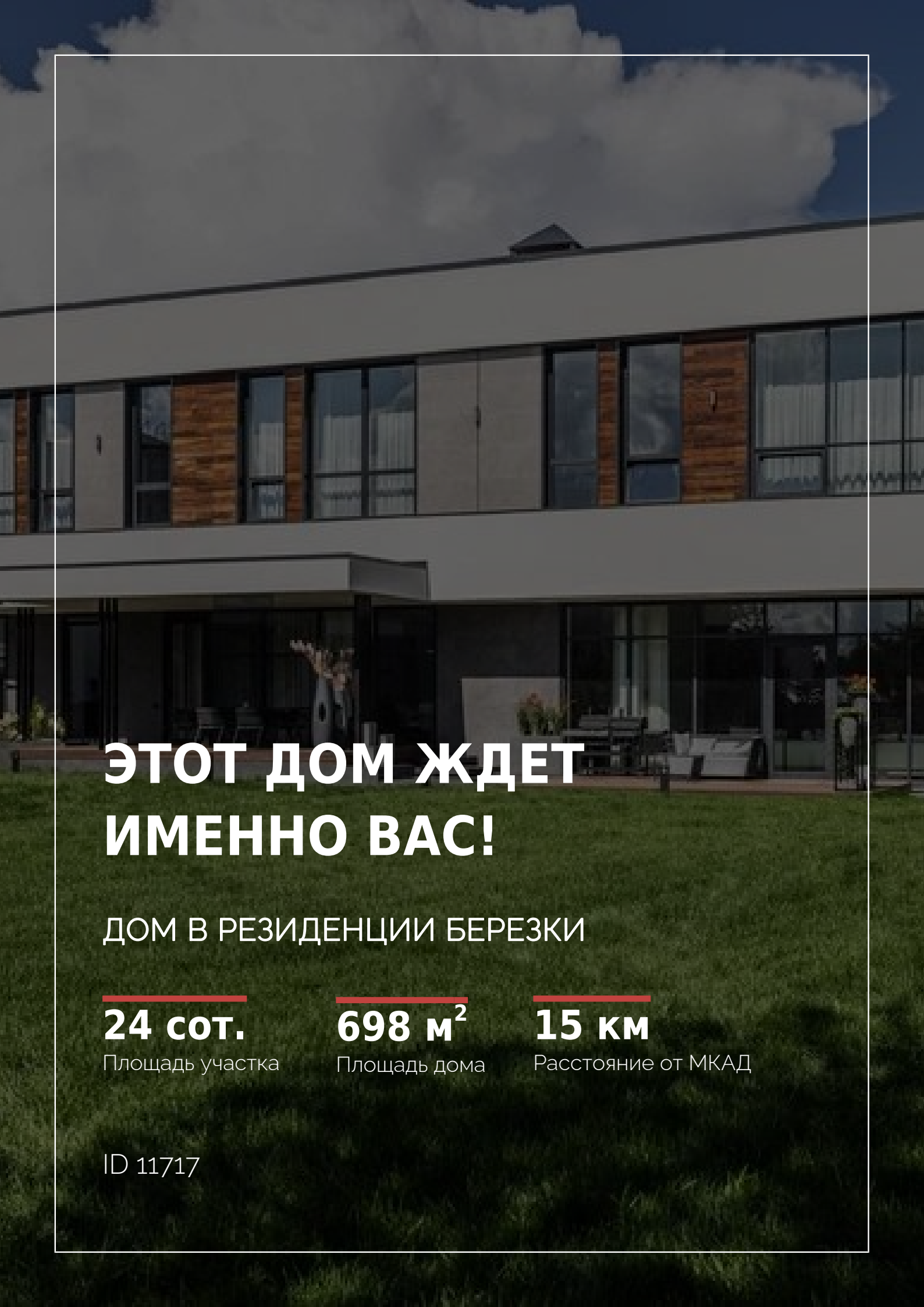

ЭТОТ ДОМ ЖДЕТ ИМЕННО ВАС!

ДОМ В РЕЗИДЕНЦИИ БЕРЕЗКИ

24 сот.
Площадь участка

698 м²
Площадь дома

15 км
Расстояние от МКАД

ID 11717