ДОМ ПОД КЛЮЧ В КП НОВОРИЖСКИЙ

10 сот.
Площадь участка

370 м²
Площадь дома

23 км
Расстояние от МКАД

ID 11685

Новорижское шоссе

370 м²

10 сот.

ИЖС

2

под ключ

3

3 санузла

магистральный

да

центральное

центральная

ID 11685

Этаж 1: прихожая с встроенным гардеробом, столовая-гостиная, с/у, холл , кабинет, постирочная-кладовка, бойлерная, летняя терраса, гараж

Этаж 2: мастер-спальня с с/у и гардеробной, 2 детские спальни, с/у, большая терраса, большой гардероб

Дополнительные строения: гараж м\м

ID 11685

ДОМ ПОД КЛЮЧ В КП НОВОРИЖСКИЙ

Предлагается новый, стильный, качественный дом в элитном коттеджном посёлке "Новорижский" . По дизайн проекту, в доме предусмотрено много света, просторная гостиная, удобная кухонная зона, роскошная мастер-спальня с гардеробом с сан-узлом, и две спальные комнаты . В отделке использованы качественные материалы, современные решения. На участке выполнен красивый ландшафтный дизайн и высажены крупные ели по периметру, что создает атмосферу приватности.

ID 11685

ID 11685

ID 11685

ID 11685

ID 11685

ID 11685

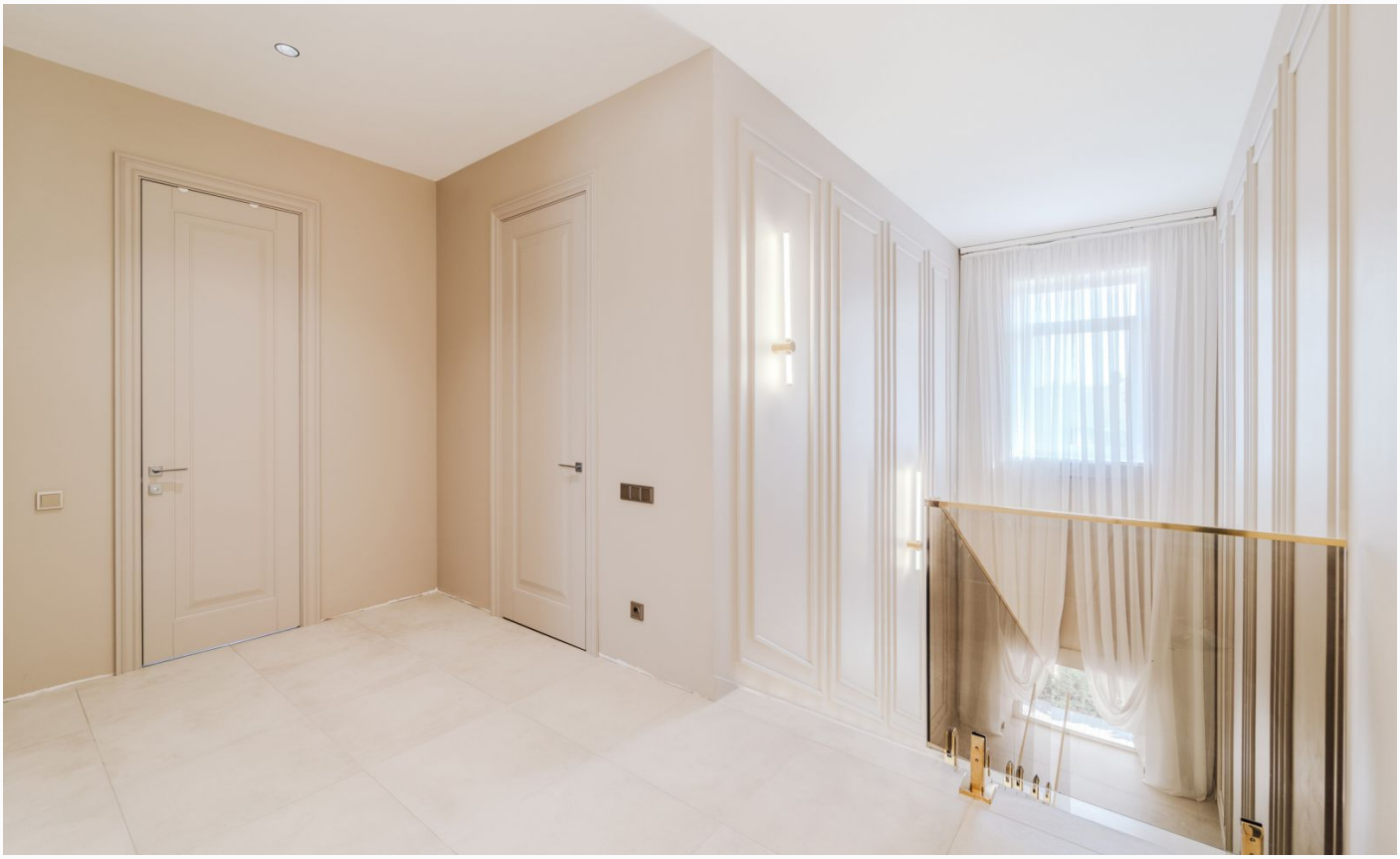

ID 11685

ID 11685

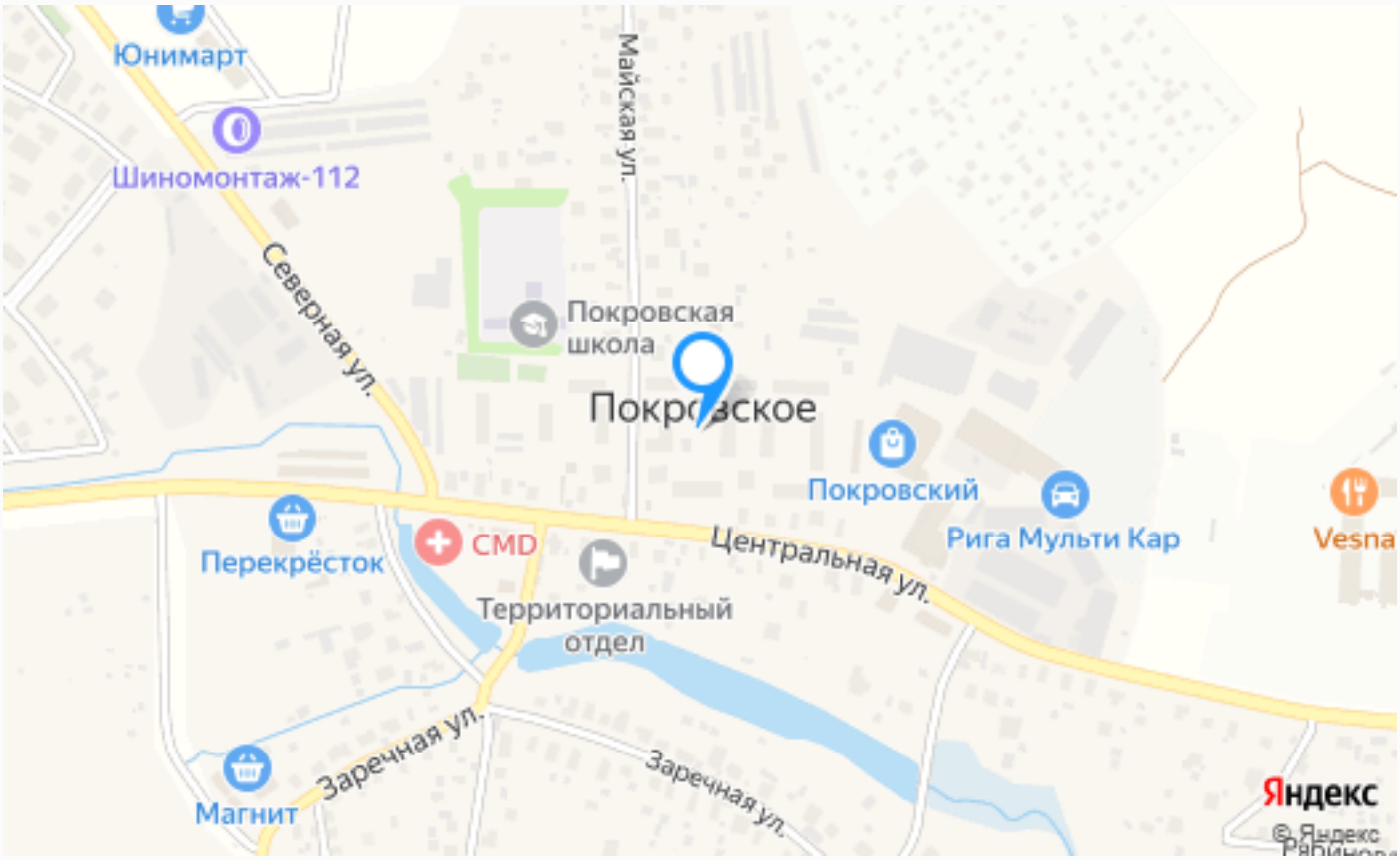

Расположение

Московская обл, г Истра, деревня Покровское

ID 11685

Новорижский

Коттеджный поселок Новорижский находится в 27 км от МКАД по Новорижскому шоссе в окружении лесного массива. Удобное расположение поселка обеспечивает мобильность его жителей. Прямой выезд на скоростное Новорижское шоссе позволяет максимально быстро добраться до Москвы. В «Новорижском» можно купить дома в ценовых

сегментах от бизнес до премиум, выполненные под ключ или под отделку, дома из бруса или кирпича, расположенные у озера, канала или рядом с парком. Все коммуникации поселка - центральные. Территория поселка полностью огорожена, организовано несколько въездов, что создает каждому жителю комфортный доступ к своему дому. Осуществляется круглосуточное патрулирование территории. Демократичные поселковые сборы. В поселке созданы водные каналы и благоустроены три парковые зоны с озерами, детскими площадками и широкими бульварами. У одного из озер создан пляж для купания. Продуманное расположение детских и спортивных площадок дает возможность комфортно проводить время. Для детей также построены частные сады: "Baby Teddy", "Дивный Сад", "Casa Dei Bambini XXL", "Binny" и школы: "Покровская гимназия", "Новорижская школа", "Junior School", "Лицей", "Академия Знаний". К внешней высокоразвитой инфраструктуре относятся близко расположенные торговые и спортивно-развлекательные центры с

бассейнами и СПА-комплексами: Novaya Riga Outlet Village, ТЦ Pokrovsky, клуб-ресторан Ribambelle Village, Agalarov Golf & Country Club расположены всего в 3–5 минутах на машине. В пешей доступности находится продуктовый магазин. Если вы цените жизнь на природе и городской комфорт, то это лучшее место для проживания и отдыха.

О месте

23 км от МКАД

Охрана

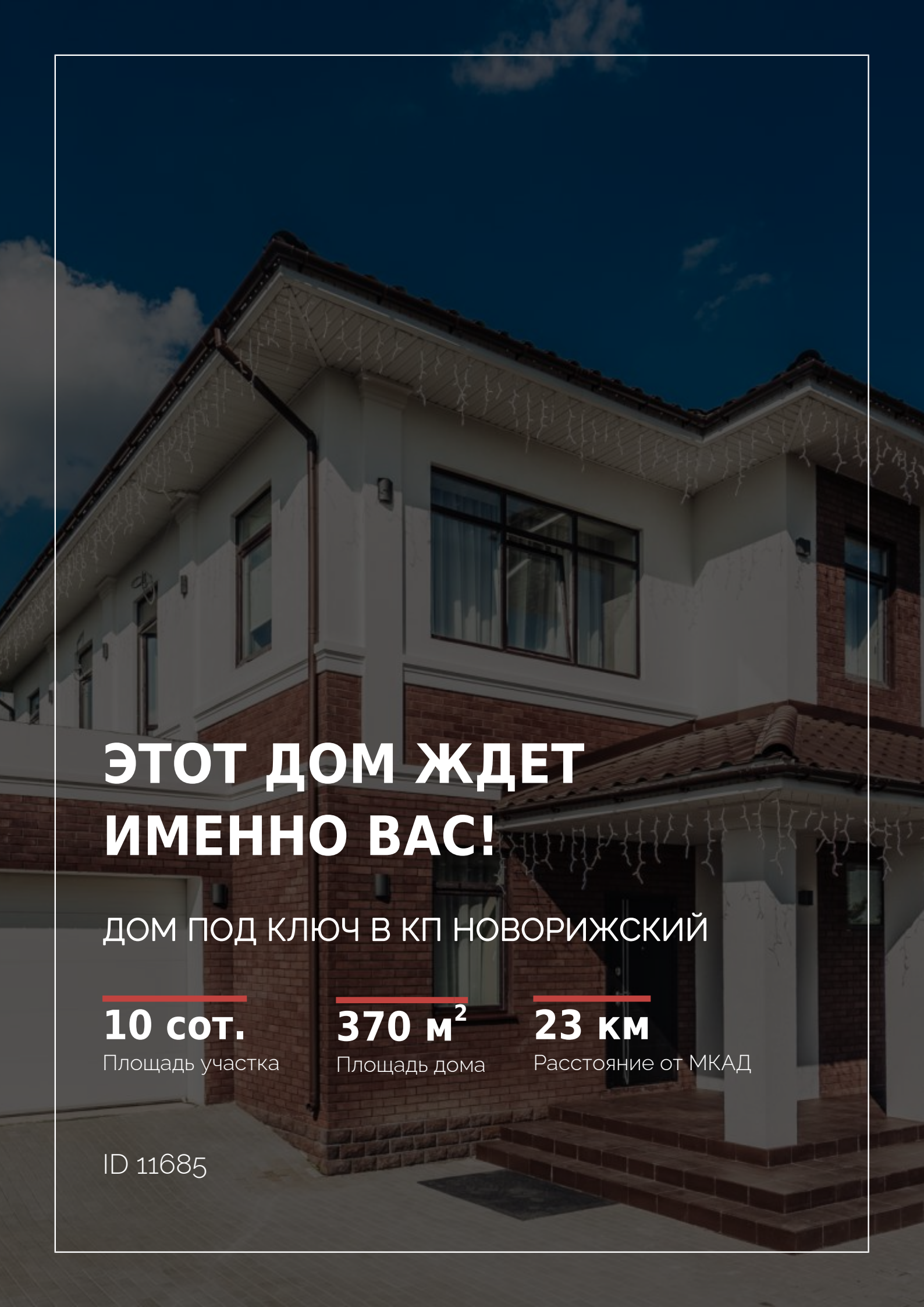

ЭТОТ ДОМ ЖДЕТ ИМЕННО ВАС!

ДОМ ПОД КЛЮЧ В КП НОВОРИЖСКИЙ

10 сот.
Площадь участка

370 м^2
Площадь дома

23 км
Расстояние от МКАД

ID 11685