НОВЫЙ ДОМ В ПОДУШКИНО

15 сот.
Площадь участка

500 м²
Площадь дома

8 км
Расстояние от МКАД

ID 11604

Рублёво-Успенское шоссе

500 м²

15 сот.

ИЖС

2

под ключ

5

гостевой дом

баня

бассейн

магистральный

да

центральное

центральная

ID 11604

Этаж 1: гостиная-столовая-кухня с камином и выходом на террасу, спальня с с/у и гардеробной, гостевая комната с кухней и с/у, комната для персонала с кухней и с/у, сауна-хаммам с душевой и комнатой отдыха, постирочная, котельная, с/у, прихожая, гардеробная, навес на 2 м/м

Этаж 2: мастер- спальня с с\у и гардеробной, спальня с гардеробной, спальня с гардеробной, с/у.

Дополнительные строения: бассейн, баня, гараж м\м, гостевой дом

ID 11604

НОВЫЙ ДОМ В ПОДУШКИНО

Новый современный функциональный дом с подогреваемым бассейном и SPA- зоной. В доме четыре спальни + гостевой блок со своим с/у и кухней, SPA- зона с хаммамом и сауной + квартира для персонала, высота потолков в доме 4 метра. Дом частично меблирован (кухня укомплектована техникой Miele, в отделке использованы слэбы из мрамора и гранита, полы - инженерная доска дуб , установлена приточно- вытяжная вентиляция и видеонаблюдение). На участке с ухоженным газоном выполнен ландшафтный дизайн и высажены деревья. Тихое место с удобным выездом на платную дорогу в сторону Москва - Сити (15 мин до центра) Респектабельное окружение и хороший подъезд. Парк Лукоморье в 100 метрах. Этот дом создан для комфортной и полноценной жизни в одной из самых удобных локаций Рублёвки!

ID 11604

ID 11604

ID 11604

ID 11604

ID 11604

ID 11604

ID 11604

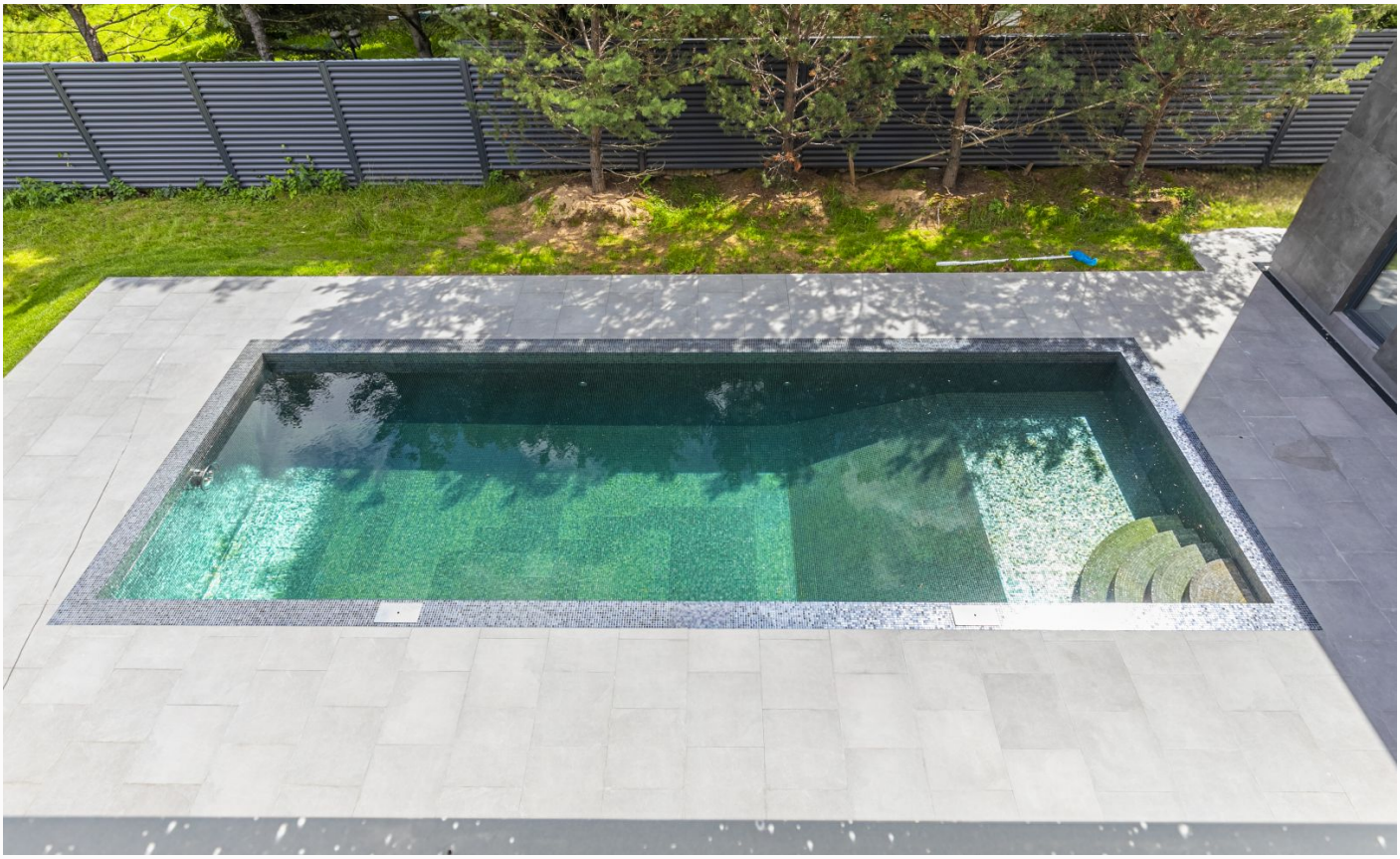

ID 11604

ID 11604

ID 11604

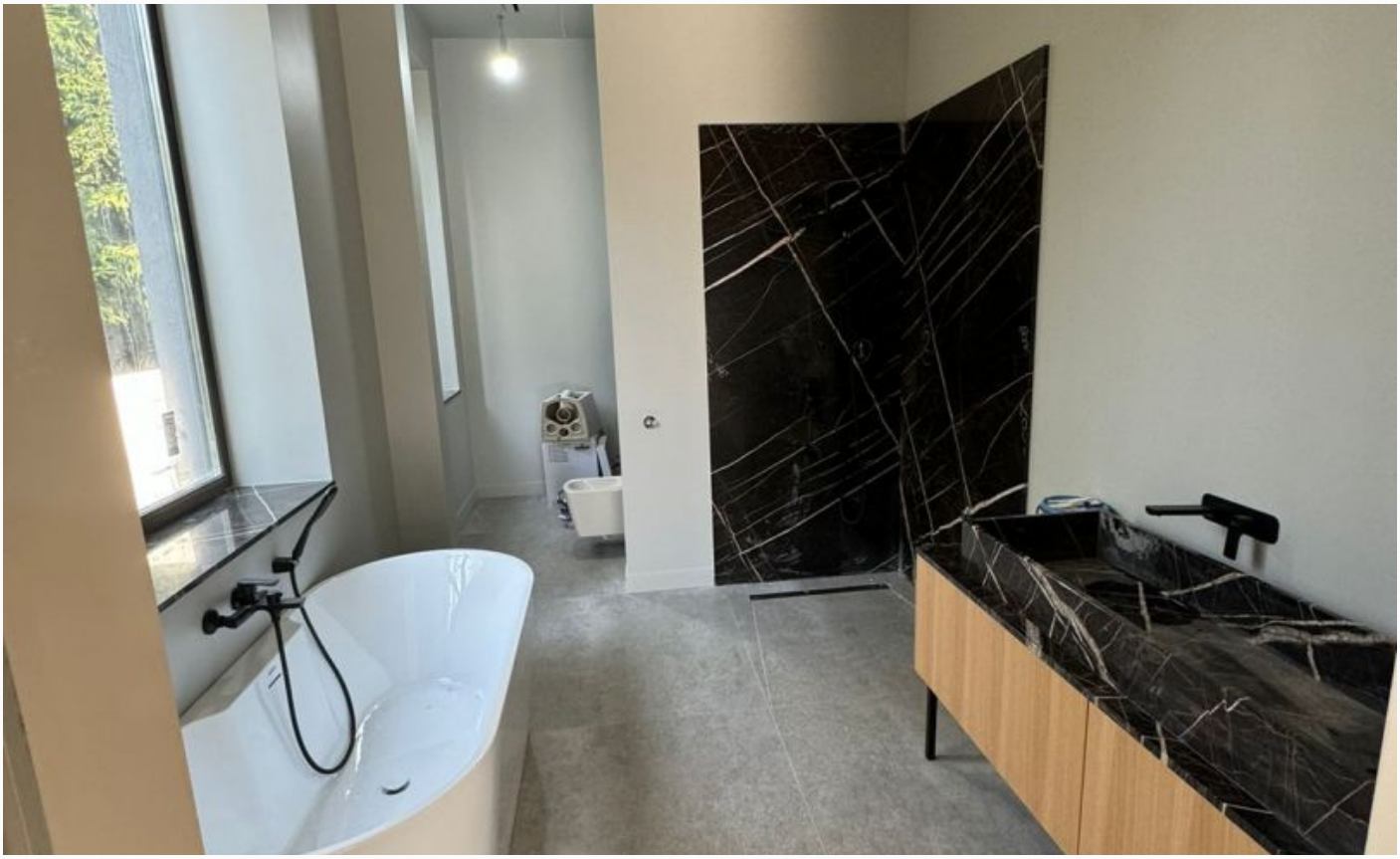

ID 11604

ID 11604

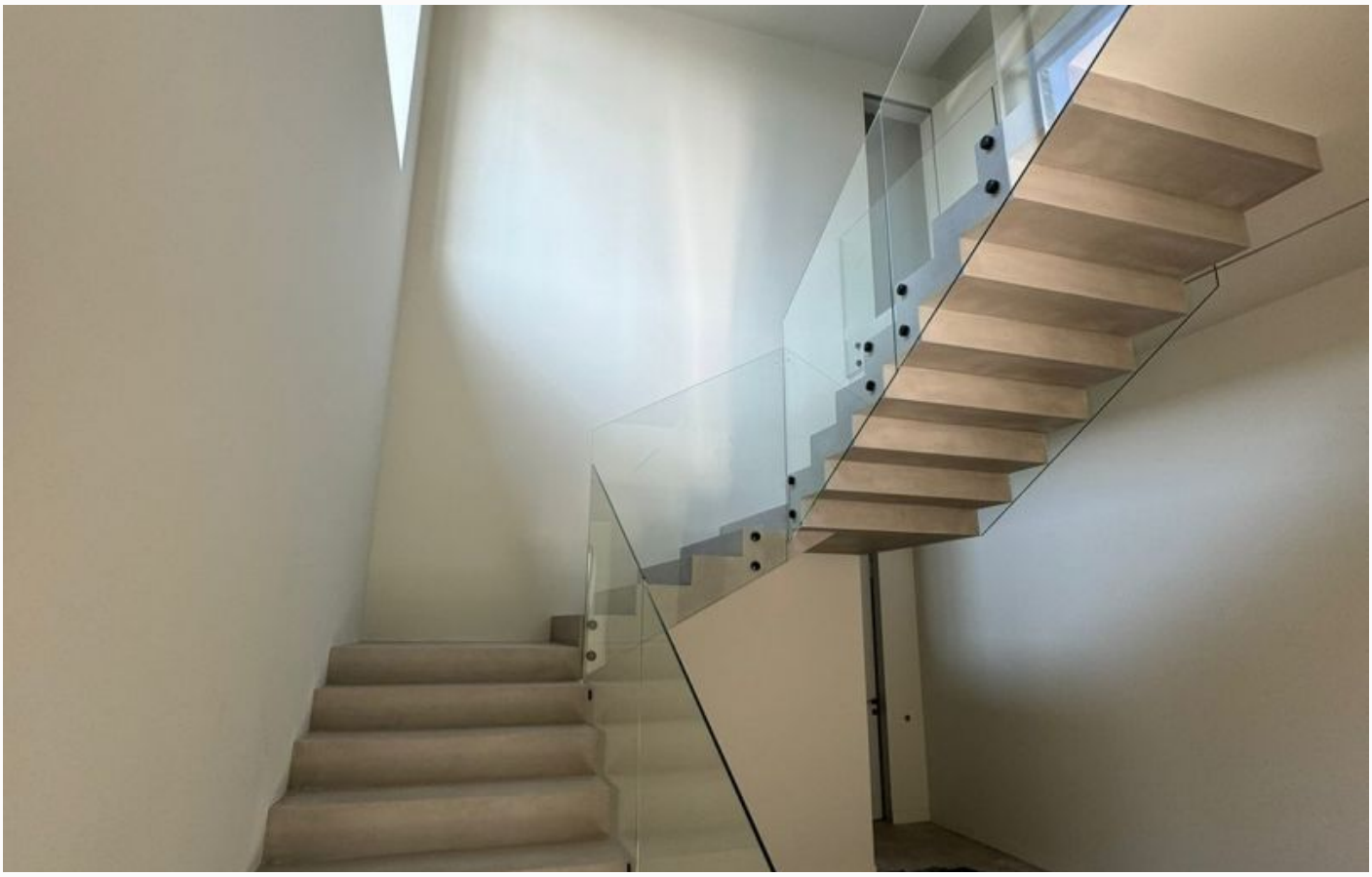

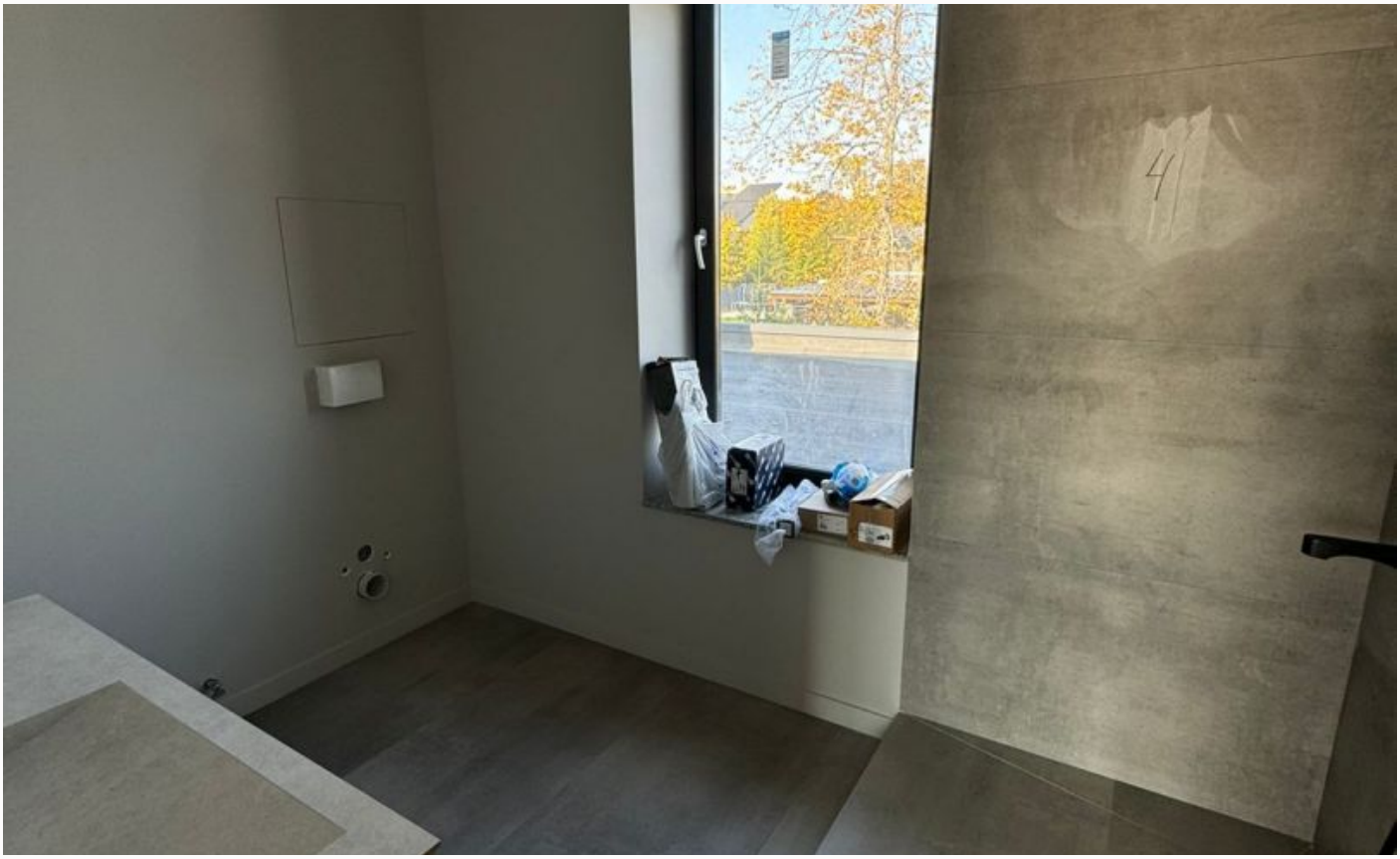

ID 11604

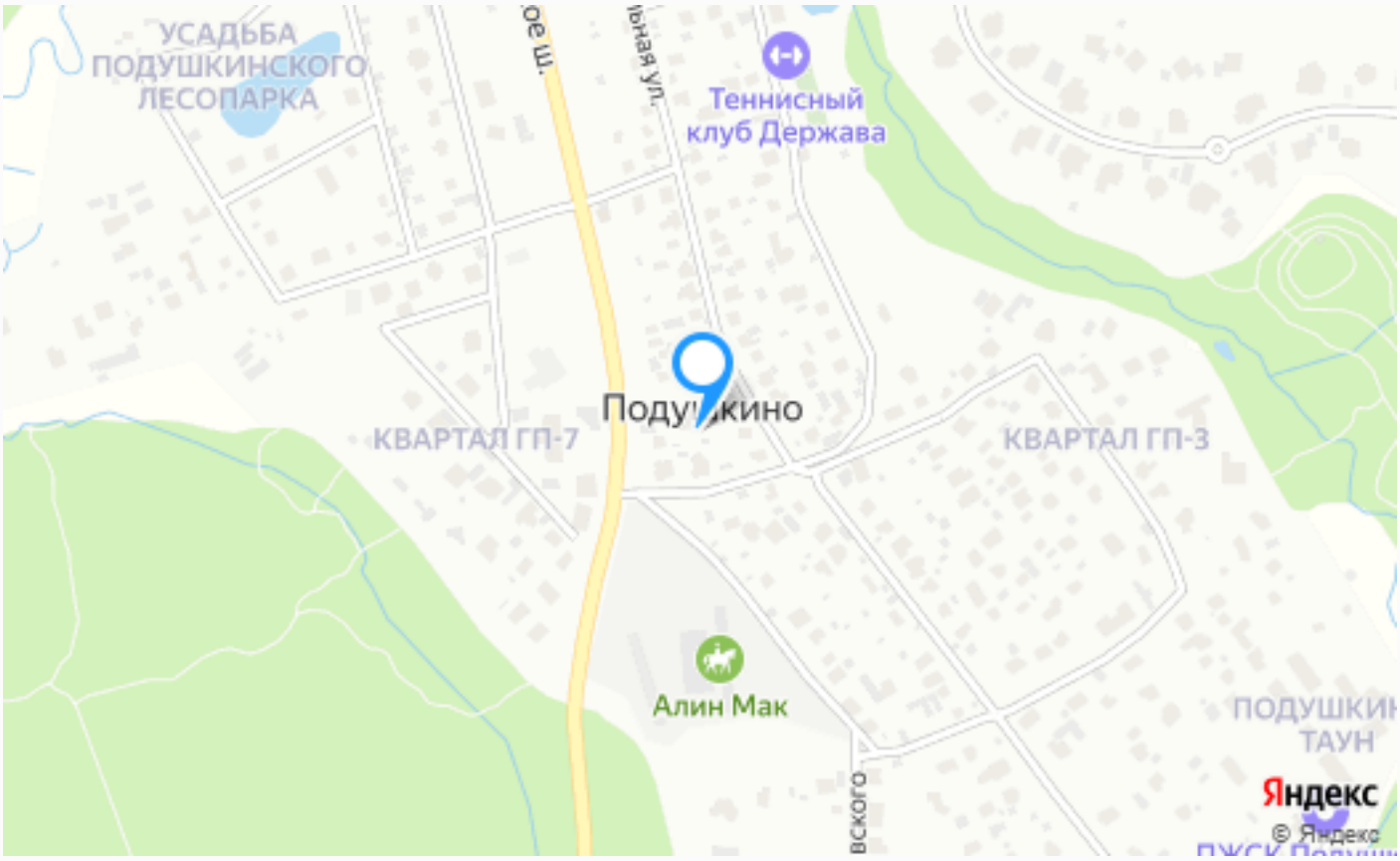

Расположение

Московская обл, г Одинцово, деревня Подушкино

ID 11604

Подушкино

Одинцовский район по многим параметрам обгоняет остальные части Подмосковья. Без преувеличения можно сказать, что он один из самых уникальных по части памятников архитектуры и исторических мест. К примеру, именно здесь расположены городки Вязёмы и Уборы, полные древних храмов, или же великолепный монастырь Саввы Сторожевского. Также в этом районе расположились известные дворцы князей восемнадцатых-девятнадцатых веков. Населенный пункт “Подушкино” тянет свою историю еще с очень давних времен, первое упоминание было в 1627 году. С тех лет поселок принадлежал многим политическим

деятелям и знатным людям, пока в начале двадцатого века сюда не пришли коммунисты. Известные особняки и усадьбы быстро стали санаториями и дачами для отдыха политиков, людей искусства и науки. Сейчас же здесь может купить землю любой желающий, конечно, если ему это по карману. “Подушкино” расположено в самом центре Рублевки, поэтому цены на землю здесь просто запредельные, даже если вас интересует пустой участок. Но не подумайте, что все это просто так. Такой уровень цен сложился здесь благодаря архитектуре, истории, природе и комфорту этих мест. Сейчас сложно найти более уютные, приятные или же современные коттеджные поселки. Покупка земли в этом районе - отличный выбор, если вы ищете гнездо для своей семьи. Здесь много самой разной инфраструктуры, без которой невозможно представить себе загородную жизнь, до Москвы можно добраться за максимально короткое время, благодаря крупным скоростным трассам. Ну а если вы рассматриваете участки в “Подушкино”, в качестве инвестиций, то и тут не прогадаете. Цены постоянно растут, приумножая капитал тех, кто уже приобрел здесь дом. TRANSLATE with x English Arabic Hebrew Polish Bulgarian Hindi Portuguese Catalan Hmong Daw Romanian Chinese Simplified Hungarian Russian Chinese Traditional Indonesian Slovak Czech Italian Slovenian Danish Japanese Spanish Dutch Klingon Swedish English Korean Thai Estonian Latvian Turkish Finnish Lithuanian Ukrainian French Malay Urdu German Maltese Vietnamese Greek Norwegian Welsh Haitian Creole Persian TRANSLATE with COPY THE URL BELOW Back EMBED THE SNIPPET BELOW IN YOUR SITE Enable collaborative features and customize widget: Bing Webmaster Portal Back

О месте

8 км от МКАД

Платная трасса

Садовый

Школы и гимназии

Парки спорта и отдыха

Детская площадка

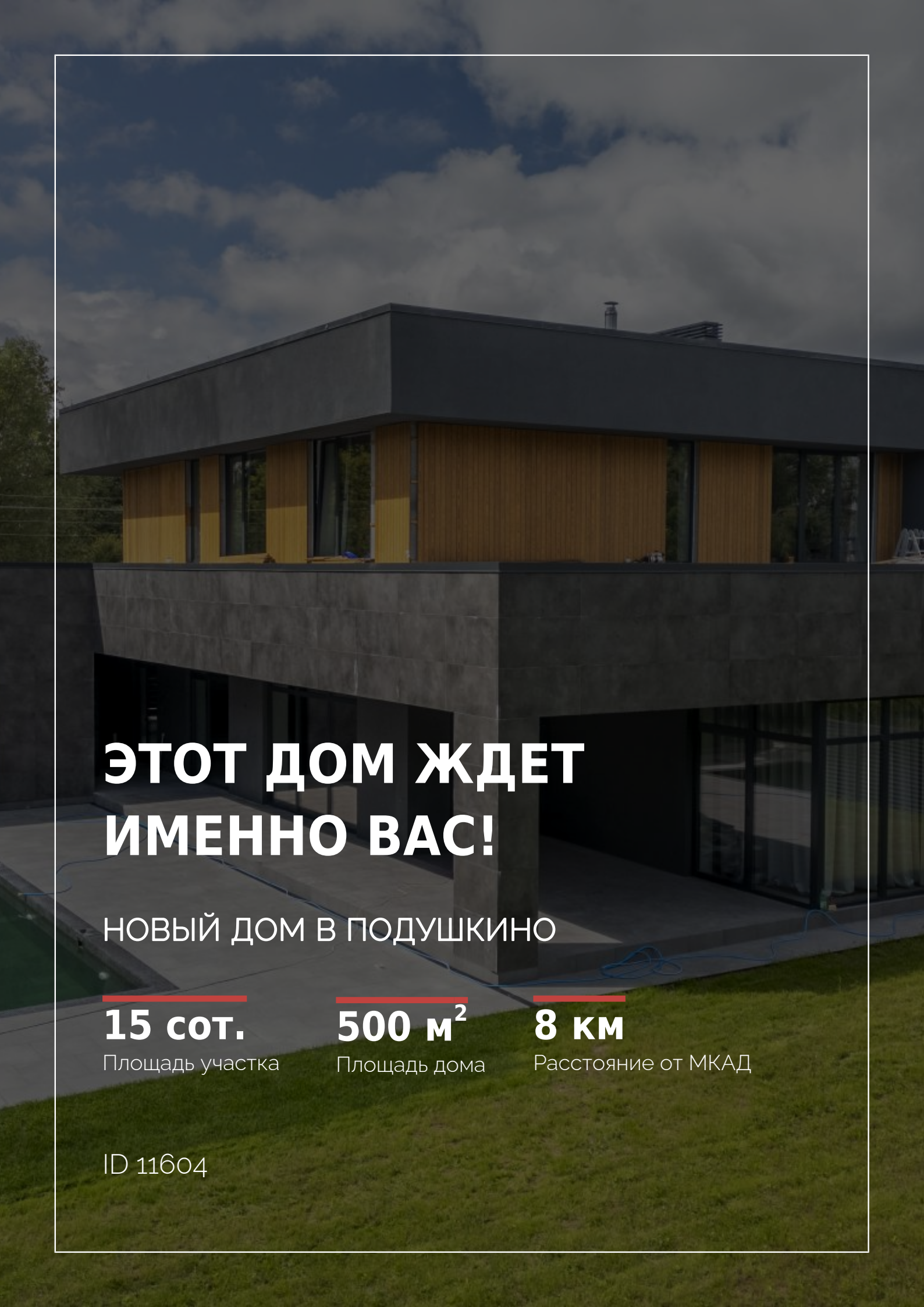

ЭТОТ ДОМ ЖДЕТ ИМЕННО ВАС!

НОВЫЙ ДОМ В ПОДУШКИНО

15 сот.
Площадь участка

500 м²
Площадь дома

8 км
Расстояние от МКАД

ID 11604