ПРОДАЁТСЯ НОВЫЙ СТИЛЬНЫЙ ДОМ,ПОД ЧИСТОВУЮ ОТДЕЛКУ.

15 сот.
Площадь участка

548.4 м^2
Площадь дома

24 км
Расстояние от МКАД

ID 11590

Рублёво-Успенское шоссе

548.4 м²

15 сот.

ИЖС

2

под отделку

5

4 санузла

магистральный

да

центральное

центральная

ID 11590

ПРОДАЁТСЯ НОВЫЙ СТИЛЬНЫЙ ДОМ,ПОД ЧИСТОВУЮ ОТДЕЛКУ.

Продаётся новый стильный, уютный 2-х этажный дом с гаражом на две машины. 5 спален, под чистовую отделку. Дом на Рублево-Успенском шоссе в охраняемом коттеджном поселке Отрада вблизи д. Горышкино, 26 км. от МКАД. НППЗУ Отрада находится в окружении живописного хвойного леса, в котором протекает небольшая речка Вязёмка. Солидное окружением. КПП въезд по пропускам. Безопасность поселка осуществляет профессиональная охрана В поселение Горышкино есть вся инфраструктура для требований современного проживания: детские сады, школы, спортивные центры, гольф-клуб, магазины и тд.

ID 11590

ID 11590

ID 11590

ID 11590

ID 11590

ID 11590

ID 11590

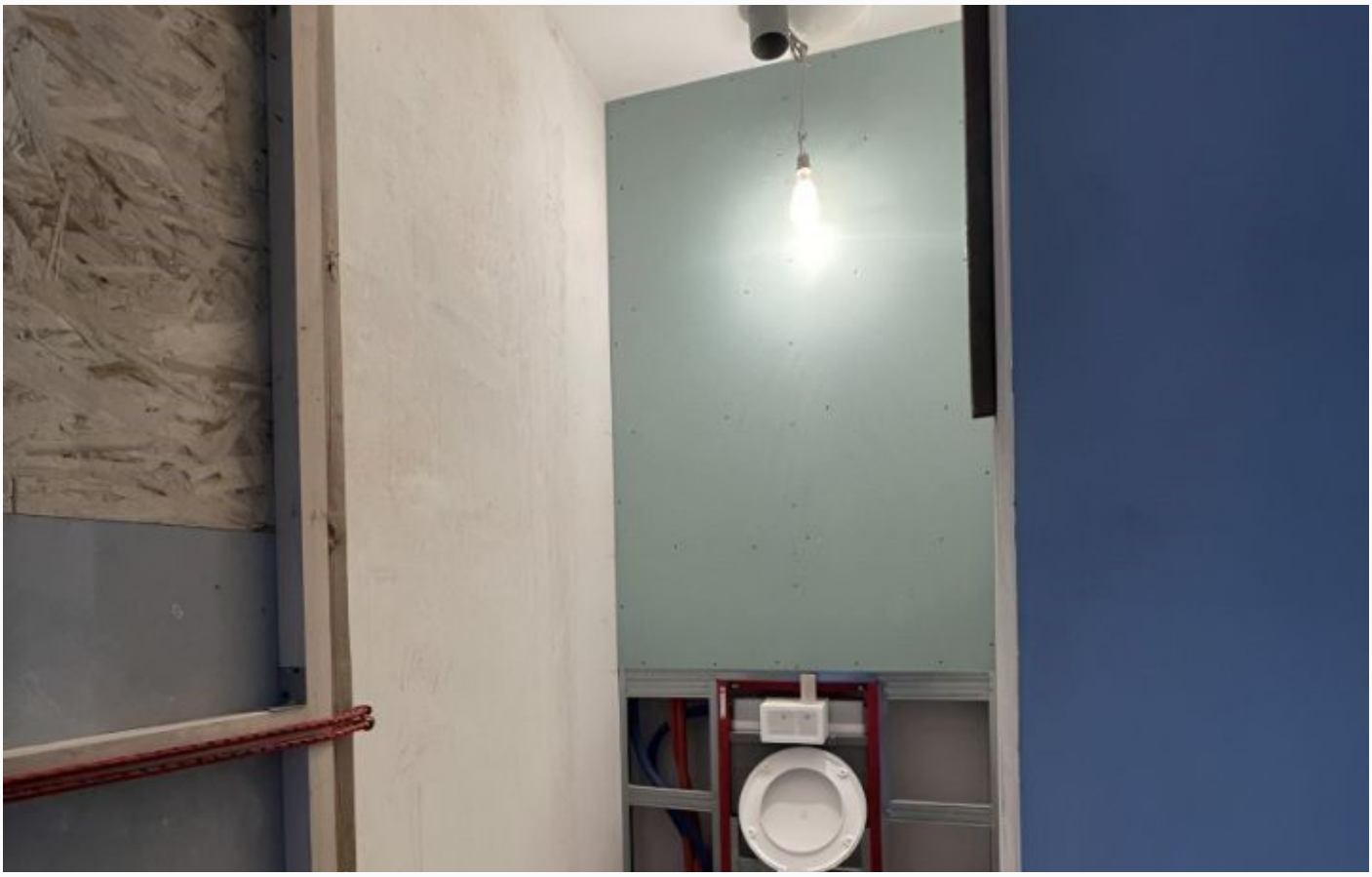

ID 11590

ID 11590

ID 11590

ID 11590

ID 11590

ID 11590

ID 11590

ID 11590

ID 11590

ID 11590

ID 11590

ID 11590

Внешняя инфраструктура

детские сады, школы, спортивные центры, гольф-клуб, магазины и тд.

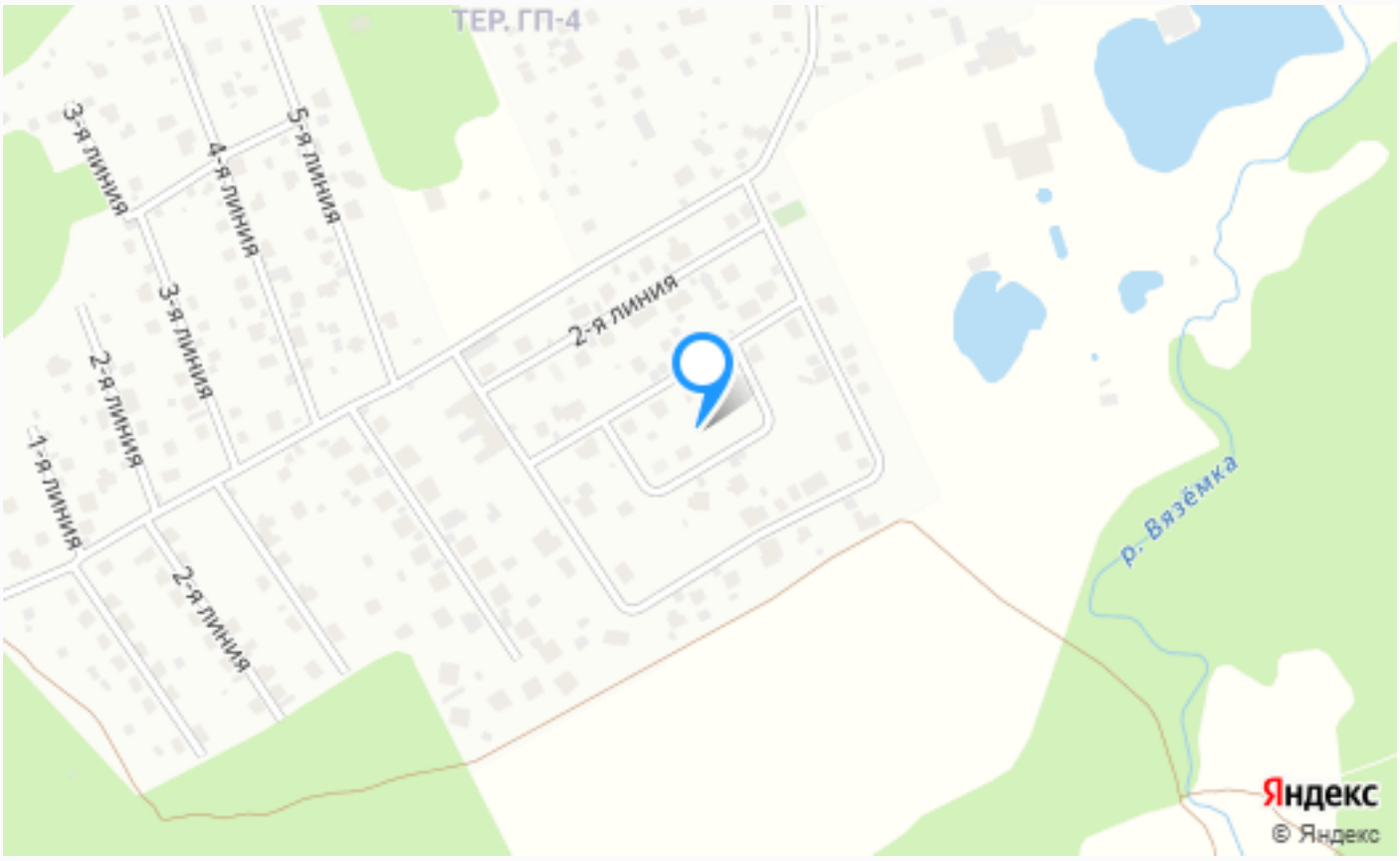

Расположение

Московская обл, г Одинцово, деревня Горышкино, тер НППЗУ Отрада

ID 11590

Отрада

Коттеджный поселок "Отрада", расположенный недалеко от Горышкино на 24 км по Рублевскому шоссе, представляет собой благоустроенный, престижный и аккуратный жилой комплекс, расположенный на 41 гектарах земли, где жители могут наслаждаться природной красотой и комфортом. Рядом с коттеджным поселком "Отрада" находится знаменитые Горки-10, где можно посетить торговые центры, рестораны, фитнес-центры, дошкольные образовательные и спортивные учреждения, а также школы. Поселок "Отрада" является привлекательным местом для семей с детьми. Он ориентирован на комфортное и безопасное

проживание жителей, учитывая интересы детей и их родителей. Для детей здесь предусмотрена детская площадка. Школы и сады находятся в соседнем Назарьево и Дарьино. Красивые пейзажи, окружающие поселок "Отрада", создают спокойную обстановку, где жители могут наслаждаться свободой и природой в лесном окружении. Это живописное место черпает свою красоту из множества растительных и животных видов, обитающих в лесном массиве. Свежий воздух и тишина, ощутимые на территории поселка "Отрада", помогают жителям обрести умиротворение.

Транспортная доступность и качество инфраструктуры - это важные критерии при выборе жилья. В этом смысле поселок "Отрада" не разочарует - он снабжен всеми необходимыми объектами инфраструктуры и быстро и легко доступен на автомобиле или общественном транспорте. Безопасность - важный аспект современного общества, особенно если речь идет о недвижимости. Поселок "Отрада" обеспечивает высокий уровень безопасности, так как он находится под постоянной охраной, что защищает жителей от несанкционированного проникновения на территорию. В целом коттеджный поселок "Отрада" – это отличный выбор для тех, кто ищет роскошное, безопасное и комфортное жилье в живописном месте за городом, но со всеми удобствами и дополнительной инфраструктурой.

О месте

24 км от МКАД

Внешняя инфраструктура

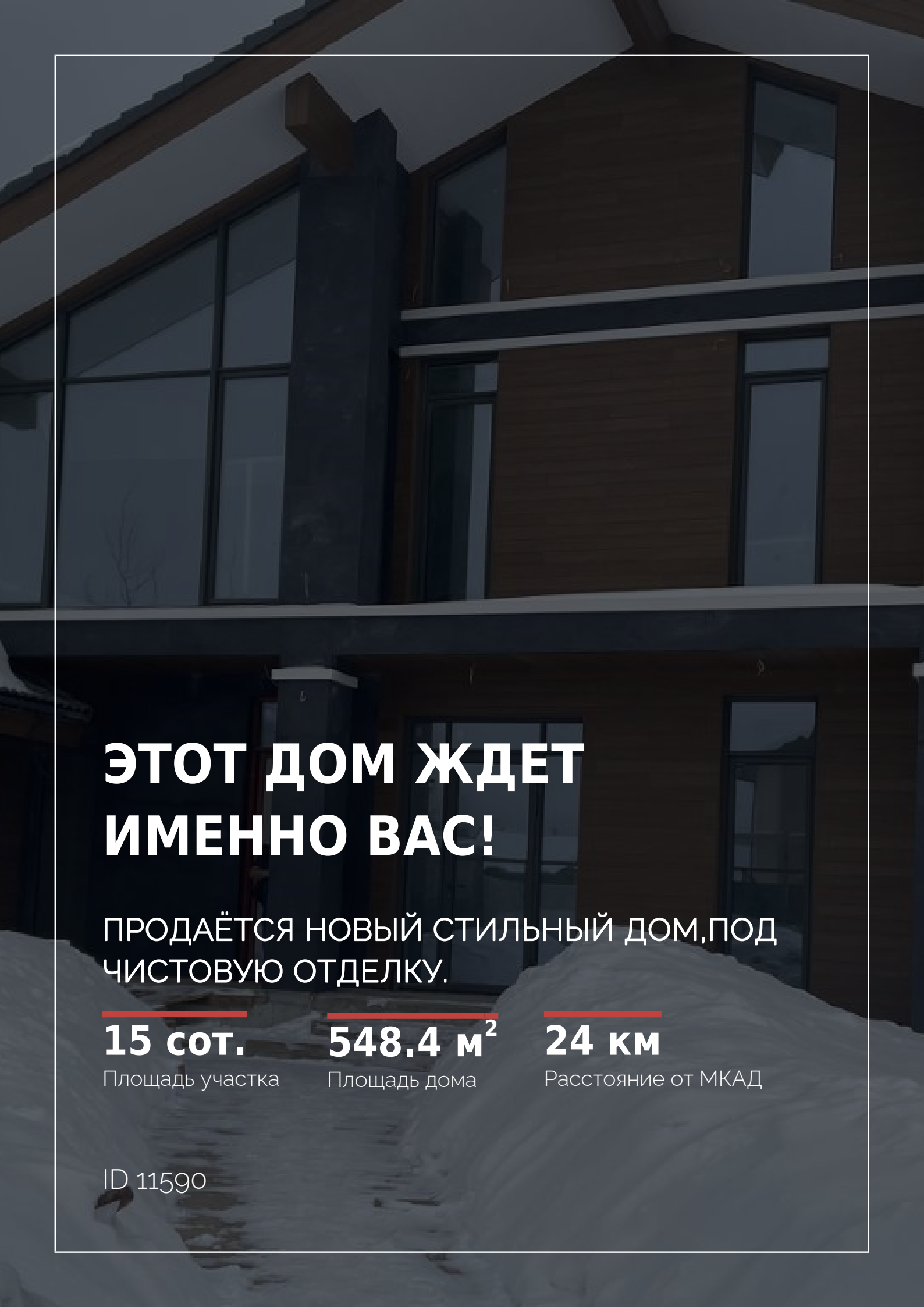

ЭТОТ ДОМ ЖДЕТ ИМЕННО ВАС!

ПРОДАЁТСЯ НОВЫЙ СТИЛЬНЫЙ ДОМ,ПОД ЧИСТОВУЮ ОТДЕЛКУ.

15 сот.
Площадь участка

548.4 м^2
Площадь дома

24 км
Расстояние от МКАД

ID 11590