СОВРЕМЕННЫЙ ДОМ НА ШИКАРНОМ ЛЕСНОМ УЧАСТКЕ

46 сот.
Площадь участка

1700 м²
Площадь дома

10 км
Расстояние от МКАД

ID 11577

Новорижское шоссе

1700 м²

46 сот.

ИЖС

2

под отделку

6

бассейн

магистральный

да

центральное

центральная

ID 11577

Цоколь: Помещения свободного назначения (кинотеатр, спортзал, бильярдная, винотека), постирочная, 2 с/у, комната охраны, гараж

Этаж 1: Прихожая, гардеробная, с/у, рабочая кухня, кладовая, кухня, столовая, гостиная с камином, спальня, кабинет, спа-зона (бассейн, сауна, хаммам), 2 с/у, гараж

Этаж 2: мастер спальня с с/у и гардеробной, 3 спальни с с/у и гардеробными

Дополнительные строения: бассейн, гараж м\м, помещение для персонала

ID 11577

СОВРЕМЕННЫЙ ДОМ НА ШИКАРНОМ ЛЕСНОМ УЧАСТКЕ

Современный дом в реликтовом лесу под чистовую отделку. Дизайнерская подсветка фасада, панорамное остекление, плоская кровля, высокие потолки, лифт, спа-зона с бассейном, сауной и хаммамом, отдельный блок для персонала и охраны, два гаража на 8 машиномест. Установлены системы умный дом, снеготаяния, полива, кондиционирования, видеонаблюдения, усиления связи, стабилизации электричества, очистки воды, обогрева ливневой канализации, бесшовный Wi-Fi.

ID 11577

ID 11577

ID 11577

ID 11577

Планировки

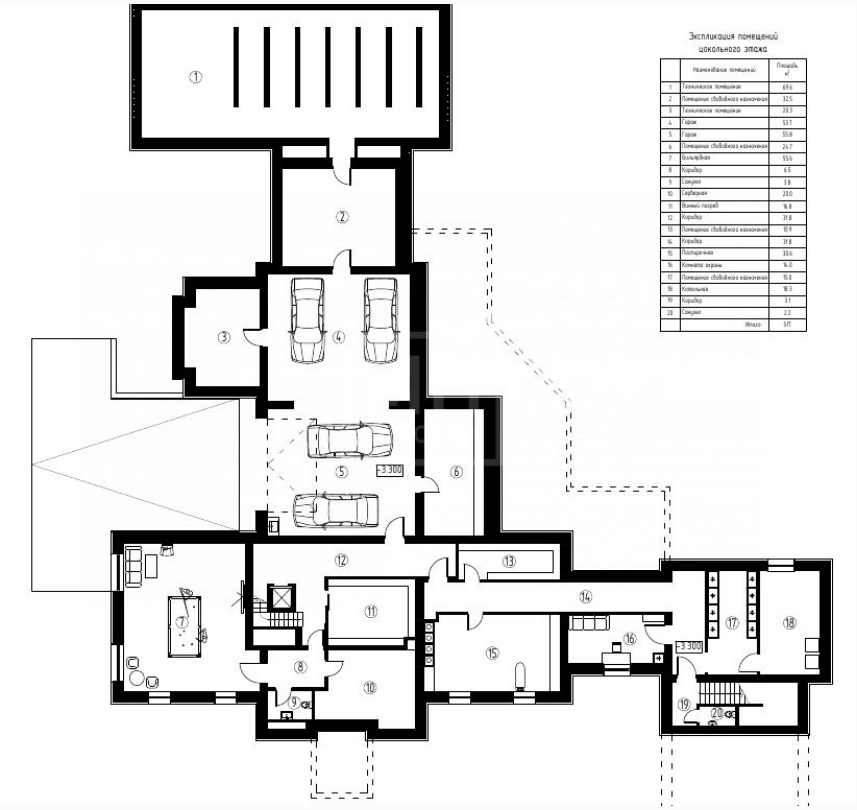
Экспликация помещений
цокольного этажа
-3.300
-3.300

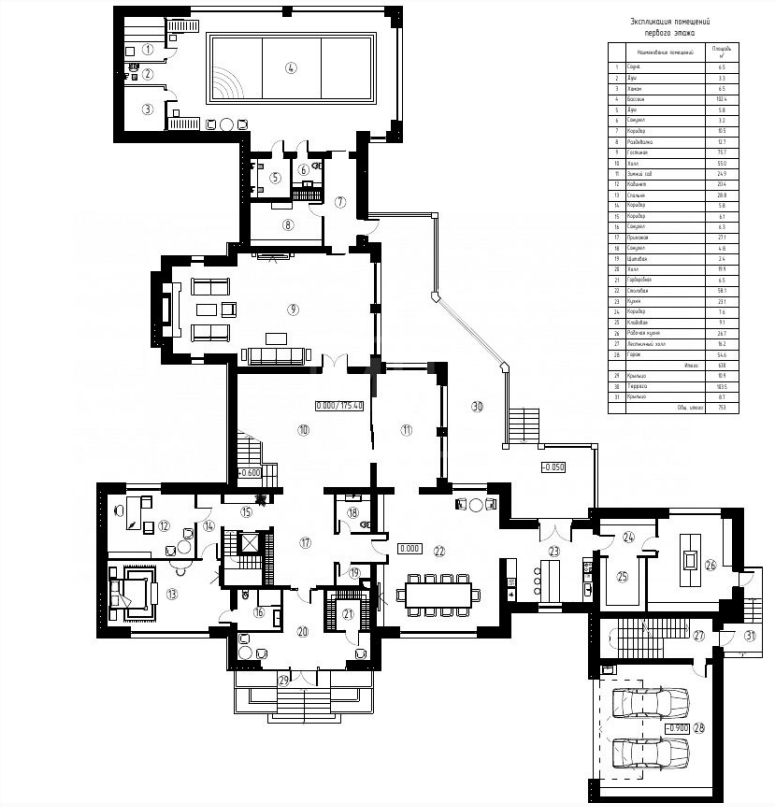
Экспликация помещений
первого этажа
0.000 / 175.40
-0.600
-0.050
0.000
-0.900

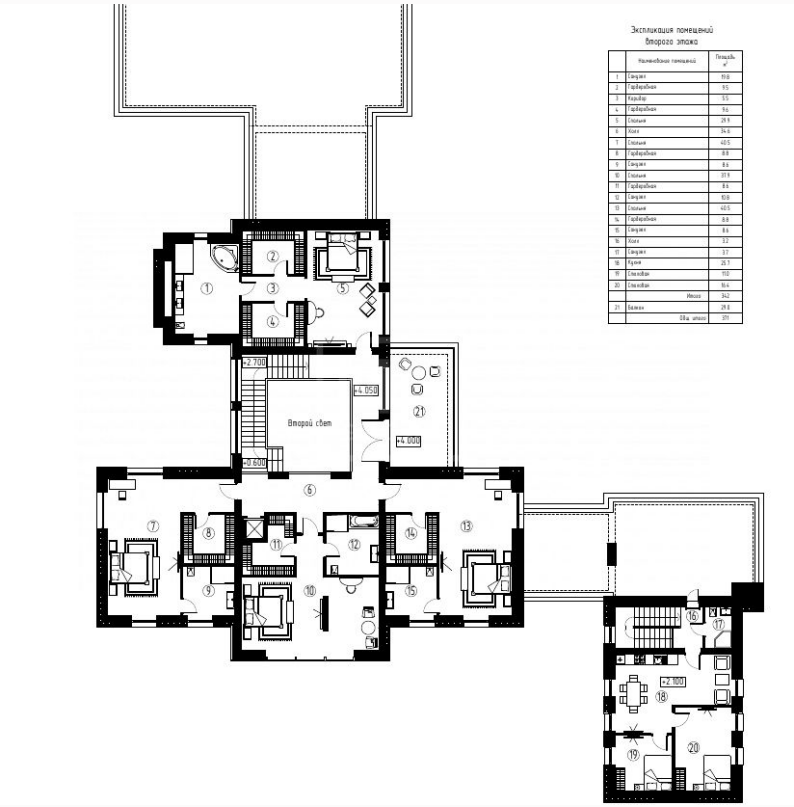

Экспликация помещений
второго этажа

	Наименование помещений	Площадь м²
1	Санузел	11.0
2	Гардеробная	9.5
3	Коридор	5.5
4	Гардеробная	9.5
5	Спальня	28.9
6	Холл	74.0
7	Спальня	40.5
8	Гардеробная	8.8
9	Санузел	8.8
10	Спальня	37.9
11	Гардеробная	8.6
12	Санузел	10.0
13	Спальня	40.5
14	Гардеробная	8.8
15	Санузел	8.6
16	Холл	3.2
17	Санузел	3.7
18	Кухня	25.7
19	Спальня	15.0
20	Спальня	16.4
	Итого	342
21	Балкон	29.0
	Общ. итого	371

ID 11577

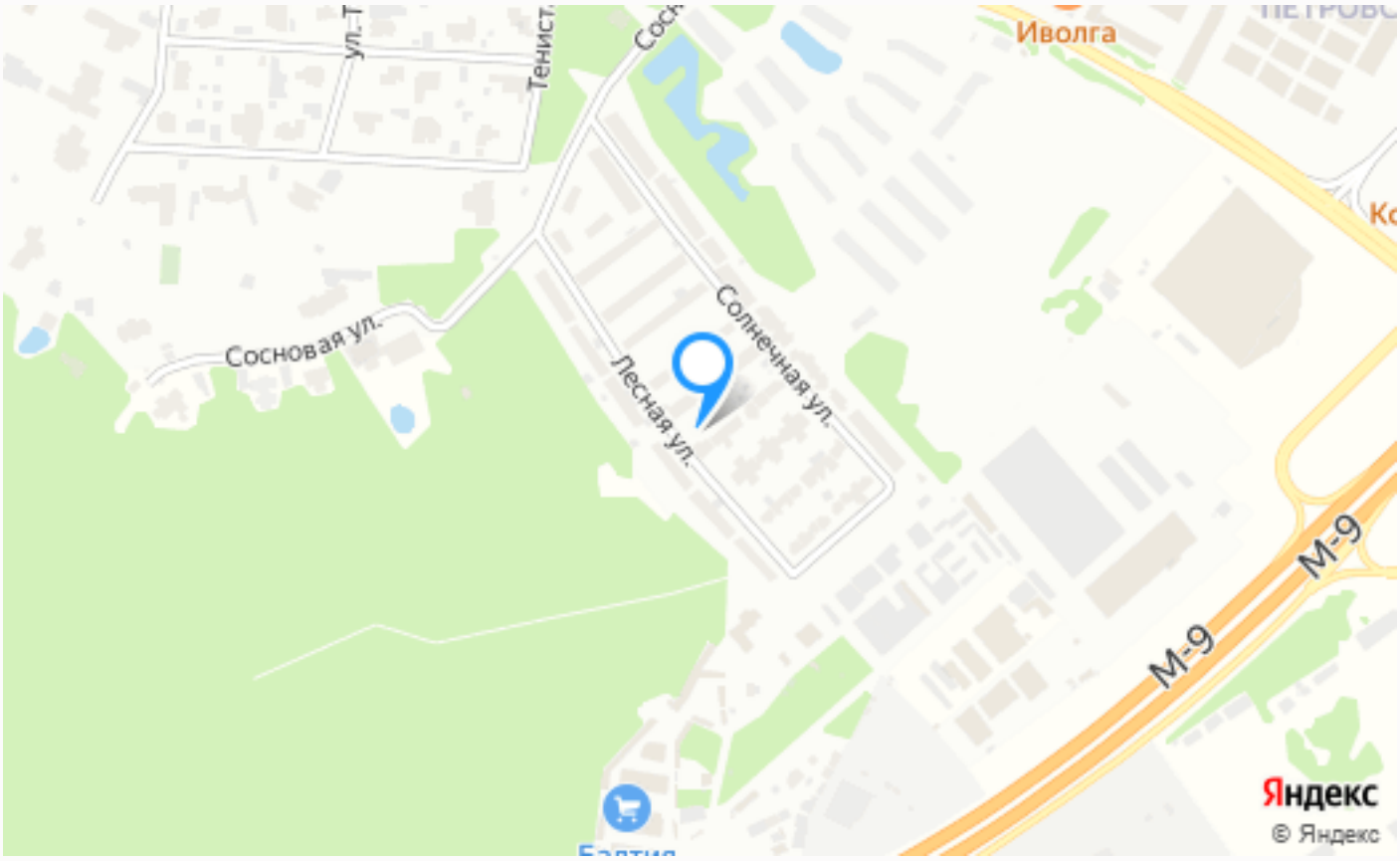

Расположение

Поздняково,

ID 11577

Коровино

Добро пожаловать в Коровино - городок с неповторимой атмосферой вблизи Новорижского шоссе. Своеобразная гармония с природой, удобная транспортная доступность, а также богатое разнообразие достопримечательностей, позволяют назвать этот городок уникальным в своем роде. В Коровино действительно есть все для

комфортного проживания и отдыха. Леса, водоемы, парки и музеи – все вблизи от вас. Например, Бучановский парк – самое большое и красивое парковое пространство Коровино, где вы можете провести время со своей семьей или насладиться спокойным времяпровождением на природе. Есть также Воробьискии сплав и Парк Михайлово, где можно наслаждаться тихой и красивой природой. Для ценителей ресторанных посиделок, в Коровино есть ресторан "Коровино" и "Старый мельник", где вы сможете попробовать блюда национальной кухни, насладиться вкусным кофе и провести время с близкими людьми. Базами отдыха, расположенными неподалеку, являются "Рыболовный коттедж" и "Босфор", где гостям предоставят любые возможности для полноценного отдыха, включая прокат снаряжения для активного отдыха. Для любителей покулинарить вкусной и здоровой пищей ,все необходимое вы найдете на Новорижском рынке и Петровском продуктовом базаре. Поездки в город не займут у вас много

времени, благодаря хорошо развитой транспортной инфраструктуре. Стоимость жилья в Коровино разнообразна, и соответствует разным категориям покупателей. На любой вкус можно найти как уютную квартиру, так и просторный загородный дом с большим участком земли. Безопасность и экологическая обстановка - еще одно преимущество этого места. Какую бы цель вы ни преследовали - купить квартиру для себя или прекрасного загородного дома, недвижимость в КП Коровино – безусловно, является мудрым выбором для вашего отдыха и комфортной жизни

О месте

10 км от МКАД

Лесной

Школы и гимназии

Охрана

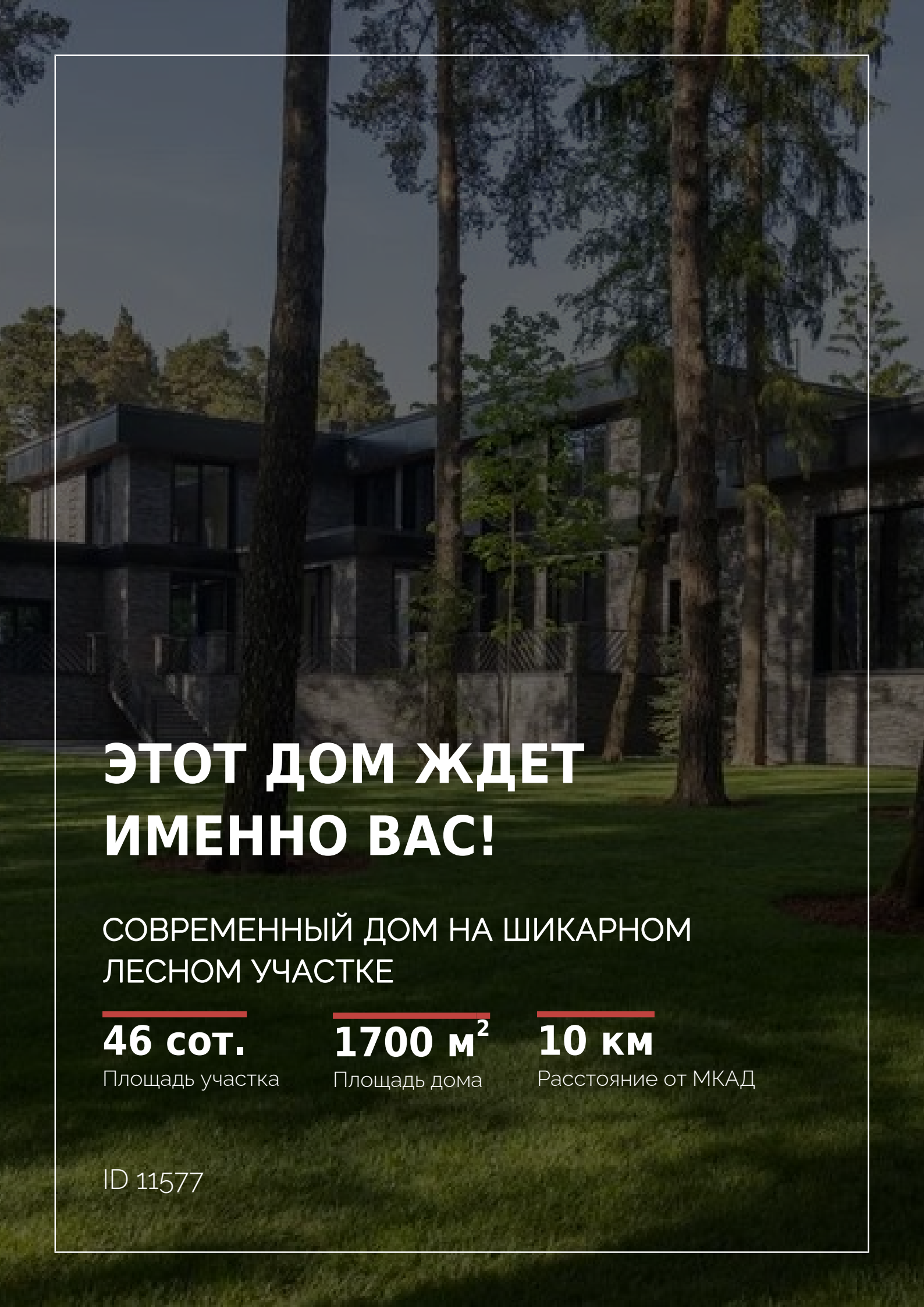

ЭТОТ ДОМ ЖДЕТ ИМЕННО ВАС!

СОВРЕМЕННЫЙ ДОМ НА ШИКАРНОМ ЛЕСНОМ УЧАСТКЕ

46 сот.
Площадь участка

1700 м²
Площадь дома

10 км
Расстояние от МКАД

ID 11577