КОТТЕДЖ 517 М² В КП ГРИНФИЛД

23 сот.
Площадь участка

517 м²
Площадь дома

23 км
Расстояние от МКАД

ID 11571

Новорижское шоссе

517 м²

23 сот.

ИЖС

2

под ключ

3

3 санузла

гостевой дом

баня

магистральный

да

центральное

центральная

ID 11571

Этаж 1: холл, гардеробная, гостевой с/у, кабинет, гостевая спальня, гостиная с камином, кухня, выход на террасу

Этаж 2: холл, мастер-спальня с с/у и гардеробной, спальня с с/у

Дополнительные строения: баня, гараж м\м, гостевой дом

КОТТЕДЖ 517 М² В КП ГРИНФИЛД

Уютный особняк площадью - 517 м2, в классическом стиле, расположен в премиальном КП "Гринфилд". Внутри дома 3 просторных спальни со своими гардеробными и санузлами, 120-метровая кухня-гостиная, с камином в мраморной облицовке. Установлена итальянская кухня, оснащенная немецкой бытовой техникой. Ванные комнаты оборудованы итальянской сантехникой. Пол выполнен из массива дерева и натурального камня. Кованые ограждения лестницы выполнены по авторскому дизайну. На участке отдельно расположен гостевой дом, площадью 300 м2, с тремя спальнями, прекрасной SPA зоной с финской сауной и гаражом на два машиноместа.

ID 11571

ID 11571

ID 11571

ID 11571

ID 11571

ID 11571

ID 11571

ID 11571

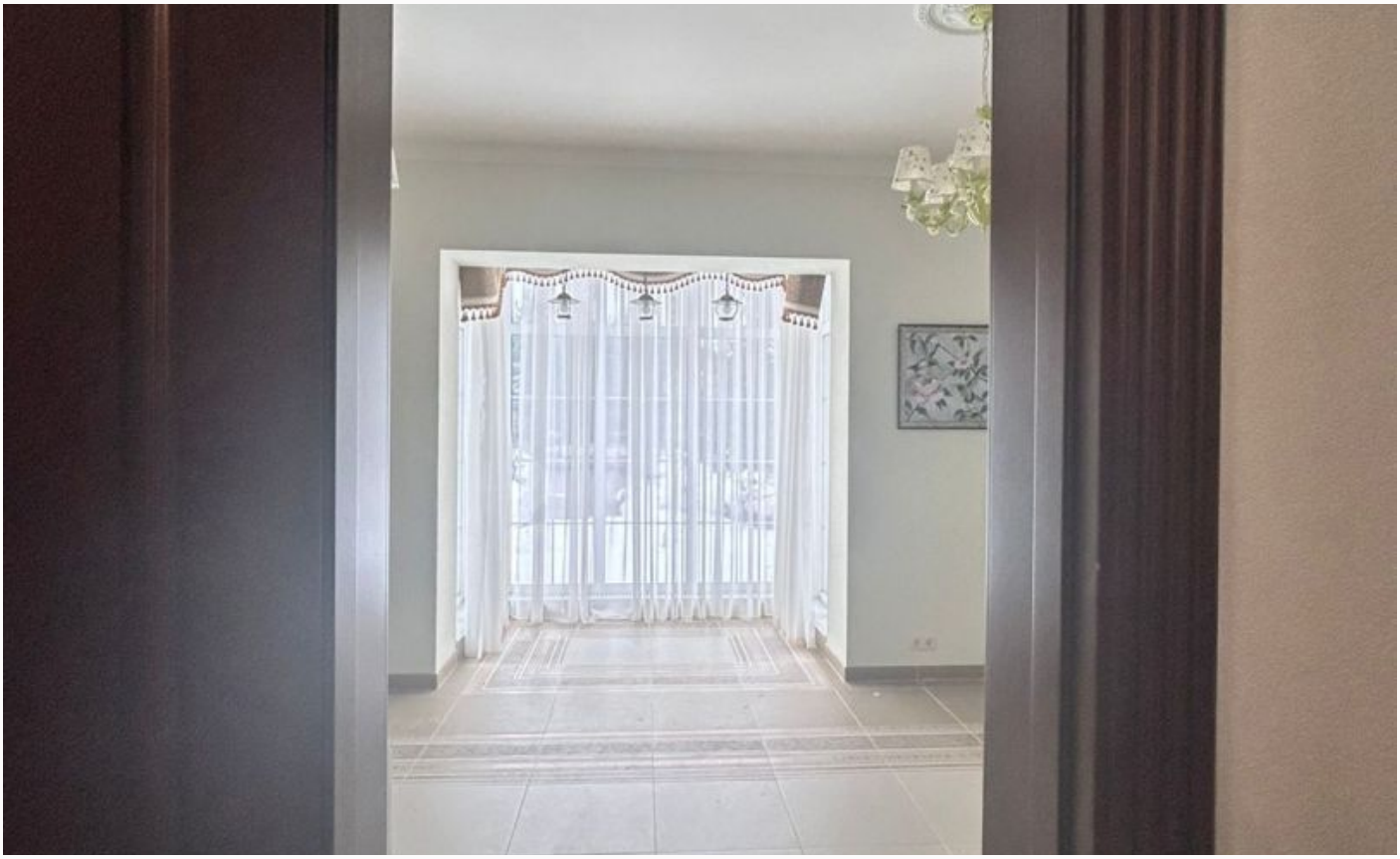

ID 11571

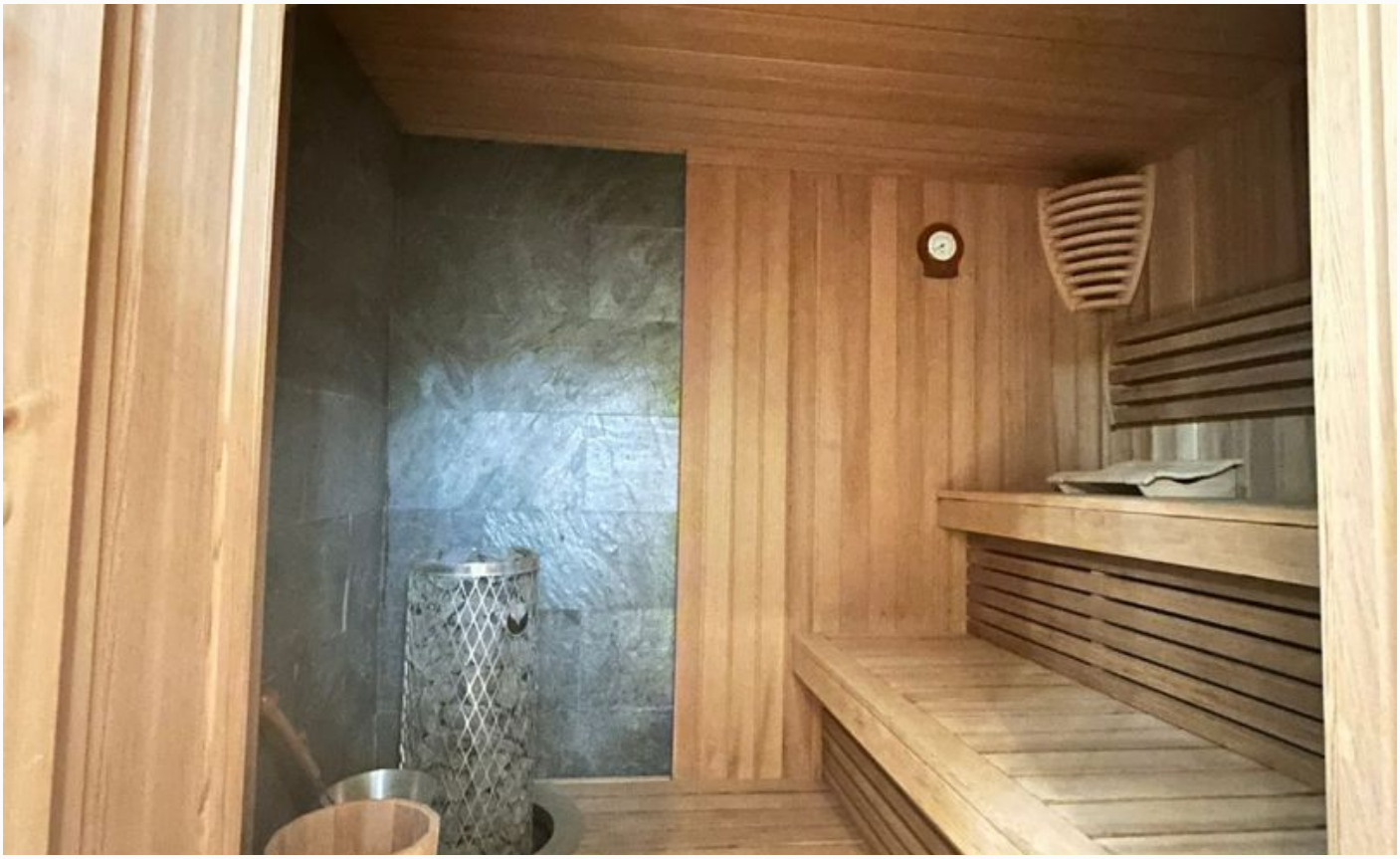

ID 11571

ID 11571

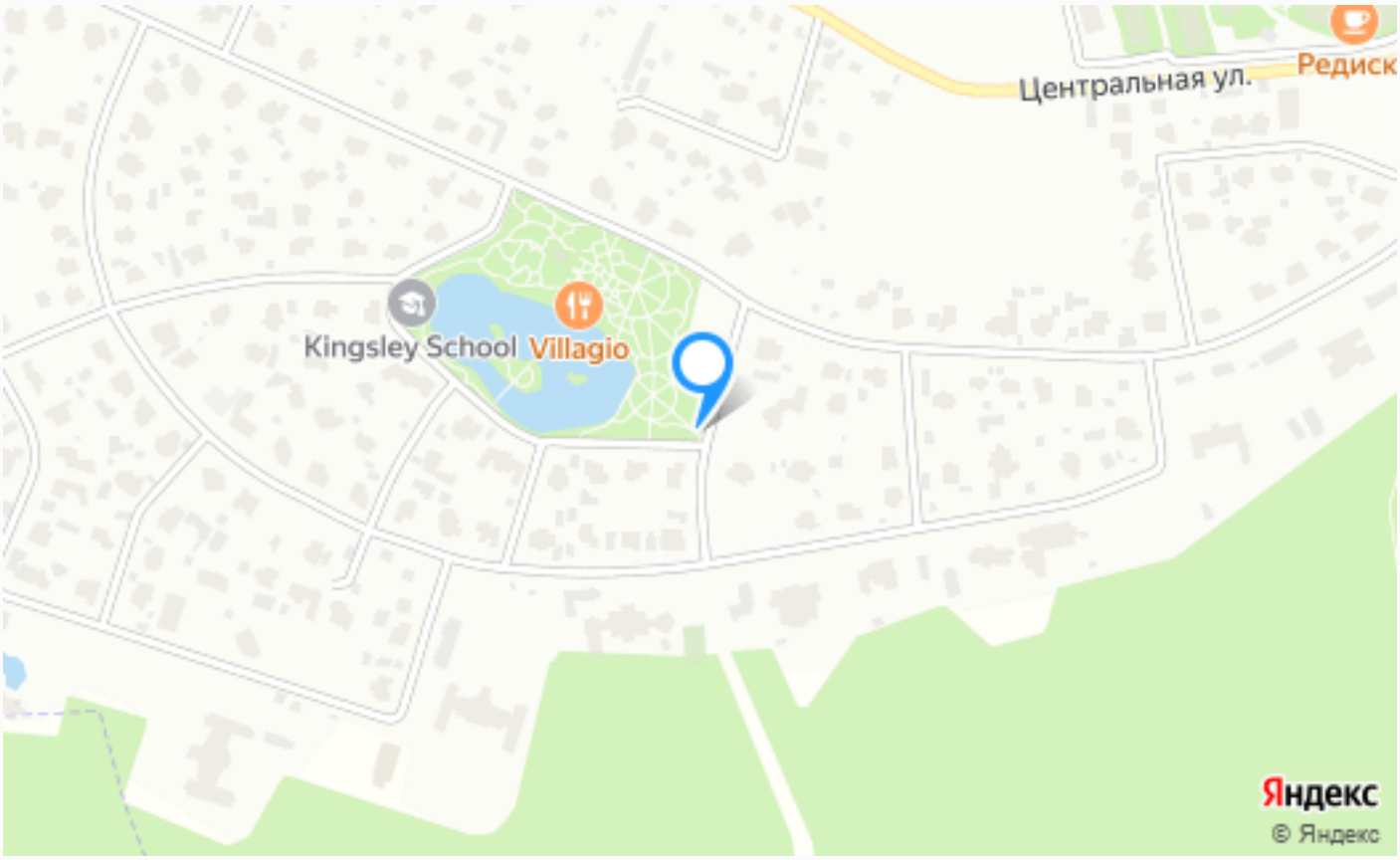

Расположение

Писково,

ID 11571

Гринфилд

«Гринфилд» — элитный коттеджный посёлок, где благоустройству и архитектуре уделено особое внимание. Расположен посёлок в 25 км от МКАД по Новорижскому шоссе в Истринском районе (деревня Писково). Площадь посёлка 127 Га , включает в себя 262 объекта недвижимости, каждый из которых занимает площадь от 20 до 60 соток. Парк с озером и атмосферой элитного

итальянского курорта Forte Dei Marmi. Чистейшее озеро с благоустроенной береговой линией — сердце посёлка. Купаться в чистом водоёме возле дома с комфортом европейского пляжного клуба — редкая возможность в ближнем Подмосковье, за которую так любят «Гринфилд». Рядом с озером расположен ресторан итальянской и русской кухни Villagio и площадка для пляжного волейбола. В посёлке есть открытый теннисный корт и SPA - центр. Для детей есть детская площадка, англо-французский детский сад, летняя школа, школа выходного дня. Каждый дом в «Гринфилде» — уникальный проект, над которым работали ведущие дизайнеры и архитекторы. «Гринфилд» — очень зелёный посёлок! Здесь царит атмосфера расслабления и комфорта: вдоль тенистых бульваров тянется живая изгородь, а за ней полоса деревьев. Вместе они создают живописное пространство для прогулок. Вокруг посёлка — развитая инфраструктура Новой Риги. Всего в нескольких минутах на машине: Коттеджный посёлок

«Гринфилд» – создаёт ощущение европейского пригорода и в полной мере позволяет ощутить комфорт полноценной жизни в окружении природы.

О месте

23 км от МКАД

Парковый

Парки спорта и отдыха

Детская площадка

Охрана

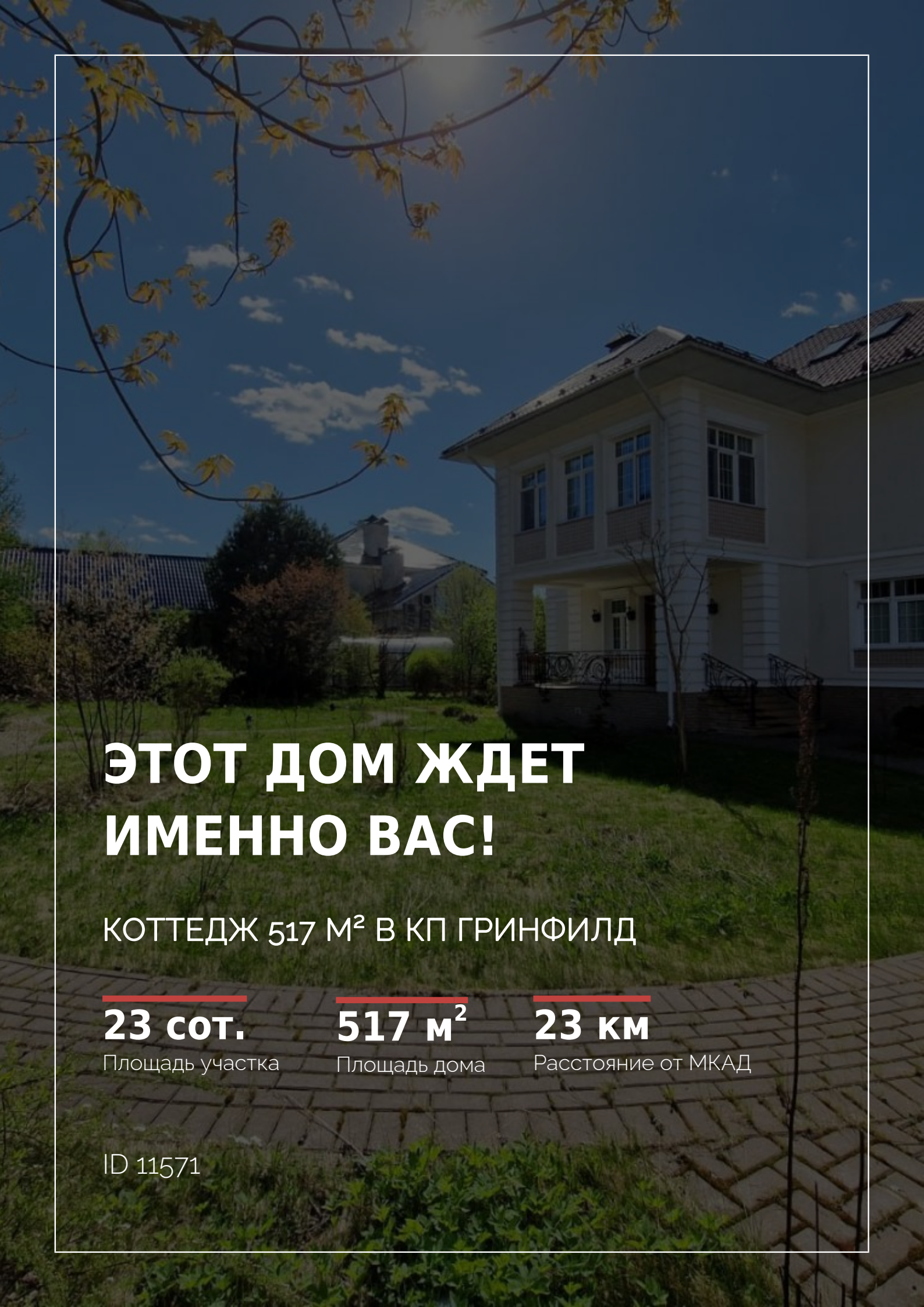

ЭТОТ ДОМ ЖДЕТ ИМЕННО ВАС!

КОТТЕДЖ 517 М² В КП ГРИНФИЛД

23 сот.
Площадь участка

517 м²
Площадь дома

23 км
Расстояние от МКАД

ID 11571