КЛАССИЧЕСКИЙ ДОМ НА ЛЕСНОМ УЧАСТКЕ

15 сот.
Площадь участка

400 м²
Площадь дома

14 км
Расстояние от МКАД

ID 11566

Рублёво-Успенское шоссе

400 м²

15 сот.

дачное строительство

3

под ключ

5

баня

барбекю

магистральный

да

центральное

септик

ID 11566

Цоколь: Гардеробные, с/у, гостевая спальня, постирочная, бойлерная, кладовая с выходом на улицу

Этаж 1: Прихожая, гардеробная, с/у гостевой, кухня, столовая с выходом на террасу, гостиная с камином

Этаж 2: Спальня (кабинет), с/у, детская спальня, мастер-спальня с с/у и большой гардеробной и балконом

Этаж 3: Спальня, 2 с/у, 3 гардеробные

Дополнительные строения: баня, гараж м\м, доп. строения, барбекю, помещение для персонала

КЛАССИЧЕСКИЙ ДОМ НА ЛЕСНОМ УЧАСТКЕ

Загородный дом в классическом стиле с красивым ремонтом. В отделке использованы дорогие качественные натуральные материалы, камень, дерево, мрамор. Мебель, техника, сантехника мировых известных брендов. На территории поселка есть детская площадка и футбольное поле. В шаговой доступности есть несколько ресторанов и автосервис, поблизости от КП Сареево-39 находятся также магазины и бутики, фитнес-клуб, салоны красоты, элитные детские сады и школы.

ID 11566

ID 11566

ID 11566

ID 11566

ID 11566

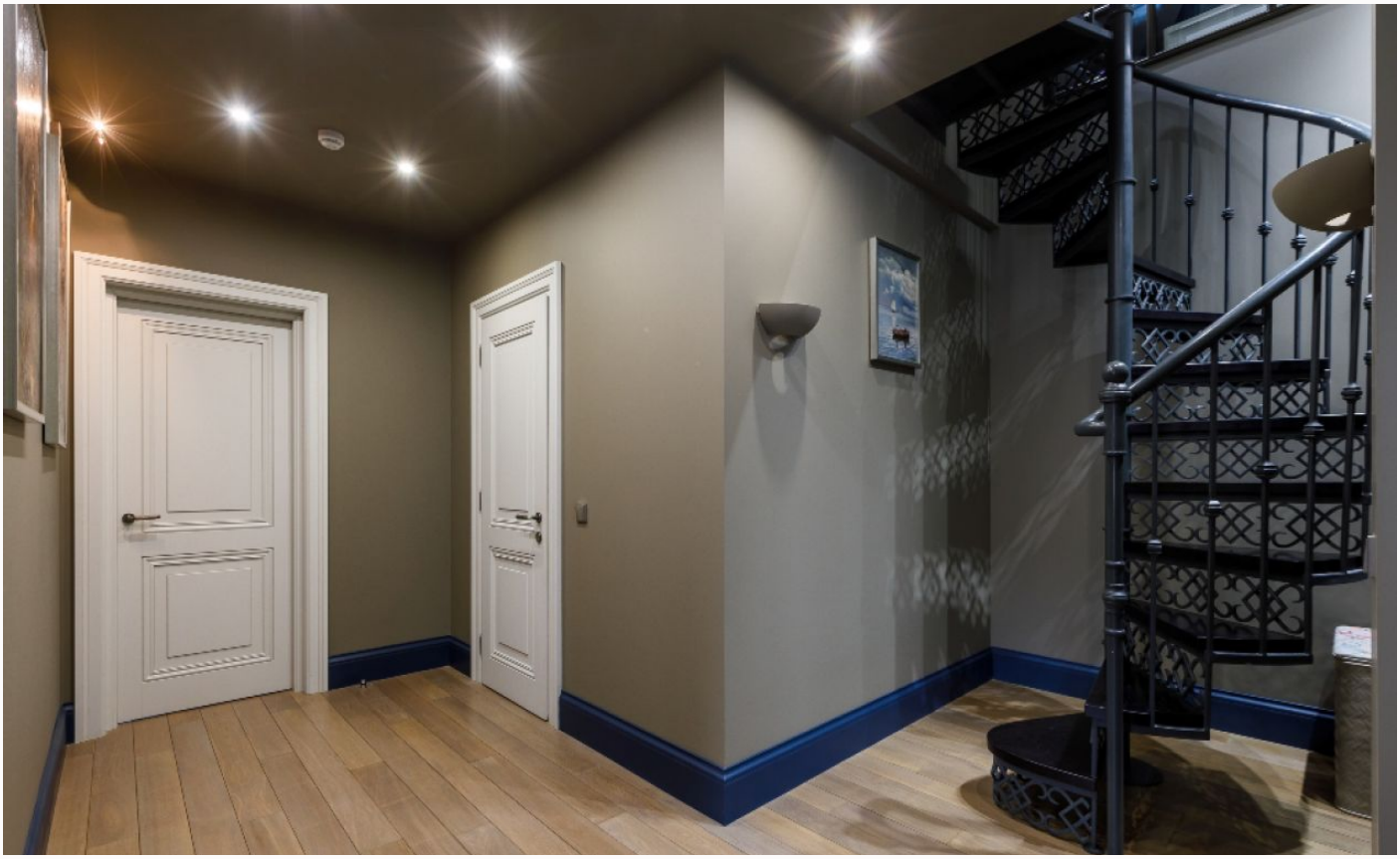

ID 11566

ID 11566

ID 11566

ID 11566

ID 11566

ID 11566

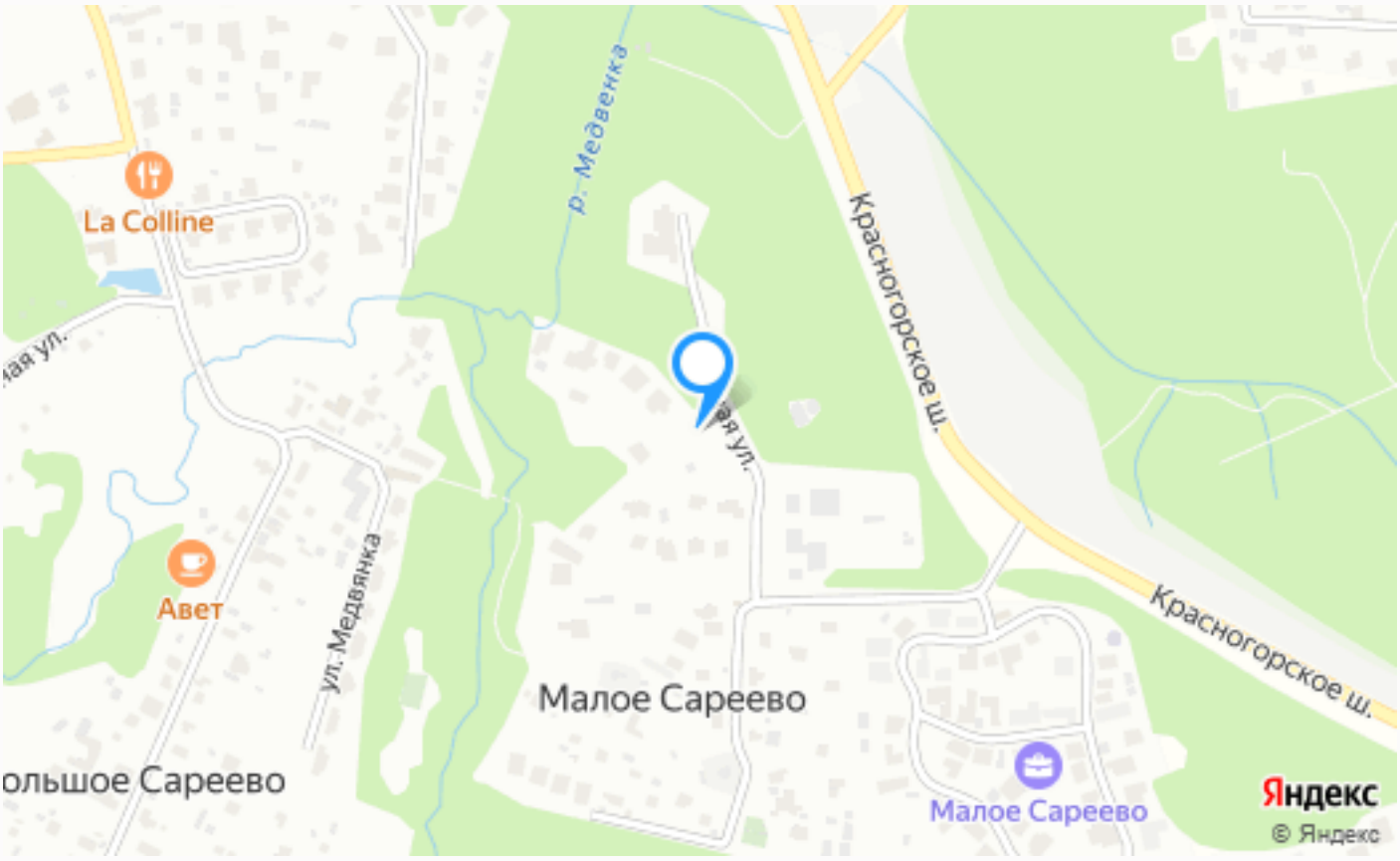

Расположение

Малое Сареево,

ID 11566

Малое Сареево

В Одинцовском районе очень много населенных пунктов с глубокой историей. “Малое Сареево”, как и соседнее “Большое Сареево” - один из таких. Первое упоминание о нем встречается в духовной грамоте серпуховского удельного князя Владимира Андреевича Храброго, составленной в самом начале XV в. Согласно данному источнику, это село, вместе с рядом других подмосковных сел Владимир Храбрый передает своему сыну Ярославу. Также в окрестностях Сареево останавливался царь Алексей Михайлович, во время своих пеших паломничеств по Царской дороге в Звенигородский монастырь, из-за чего село иногда называли

Цареево. Отдельное развитие село Малое Сареево получило во времена Столыпинской реформы, когда Сареево разделили на Малое и Большое. До начала двадцать первого века здесь проживало не очень много людей, число никогда не достигало и пятидесяти. На данный момент дела обстоят по-другому. Сыграло свою роль расположение “Малого Сареево”, ведь оно находится всего в семи километрах от Одинцово и в пятнадцати от Москвы. Такое транспортно-доступное место быстро заинтересовало застройщиков и архитекторов из столицы - как раз в начале нулевых район начал активно застраиваться коттеджными поселками. Данный населенный пункт был удобен по нескольким причинам. Первая - его расположение, про которое было сказано выше. Вторая - природа. Село находится среди девственных нетронутых лесов, где за всю историю не было ни одного производства или завода. Воздух здесь один из самых чистых во всем Подмосковье. Благодаря этим факторам сейчас здесь стоит множество самых разных коттеджных поселков, в которых вы можете приобрести себе земельный участок или домовладение.

О месте

14 км от МКАД

Платная трасса

Лесной

Школы и гимназии

Парки спорта и отдыха

Детская площадка

Охрана

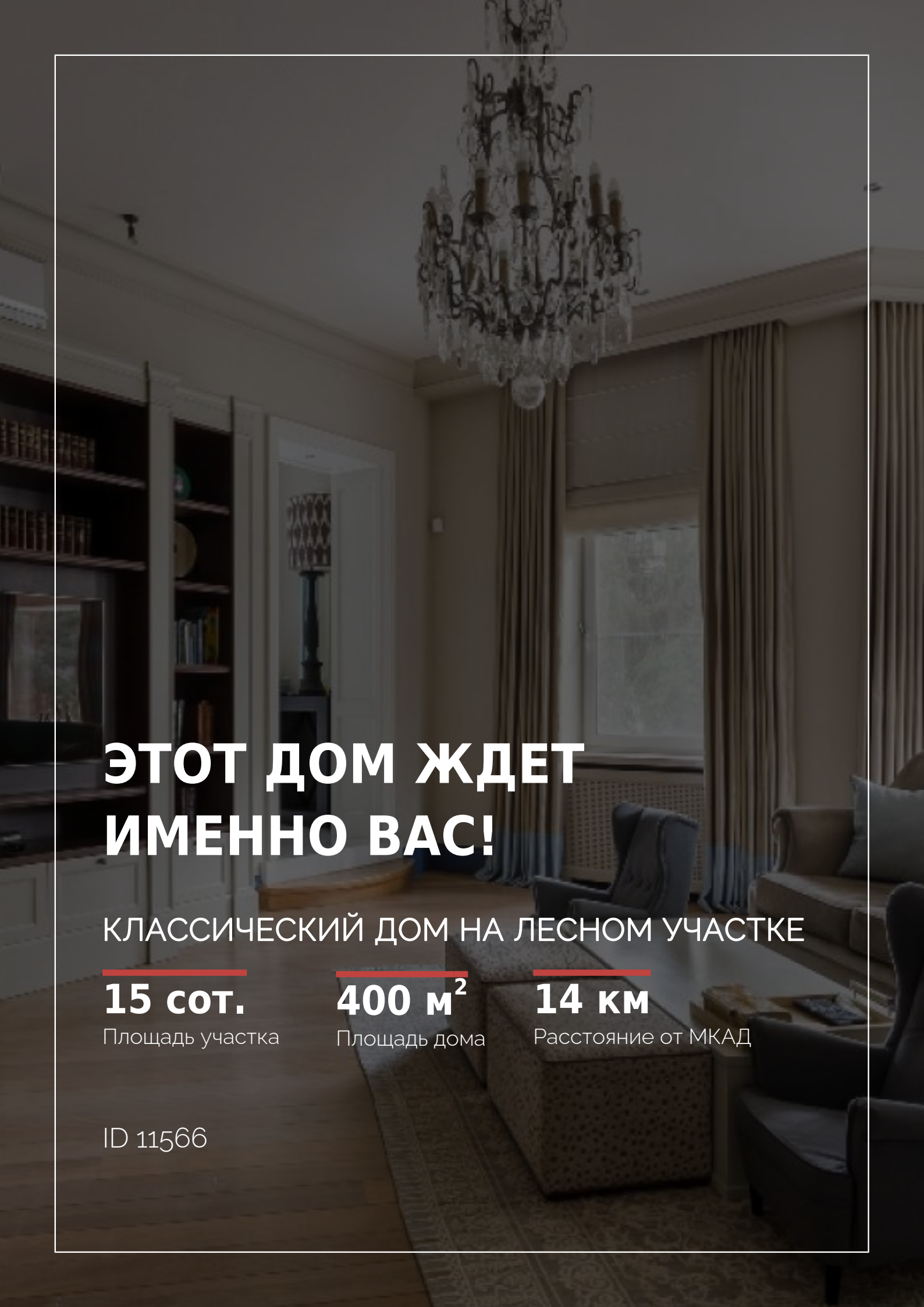

ЭТОТ ДОМ ЖДЕТ ИМЕННО ВАС!

КЛАССИЧЕСКИЙ ДОМ НА ЛЕСНОМ УЧАСТКЕ

15 сот.
Площадь участка

400 м²
Площадь дома

14 км
Расстояние от МКАД

ID 11566