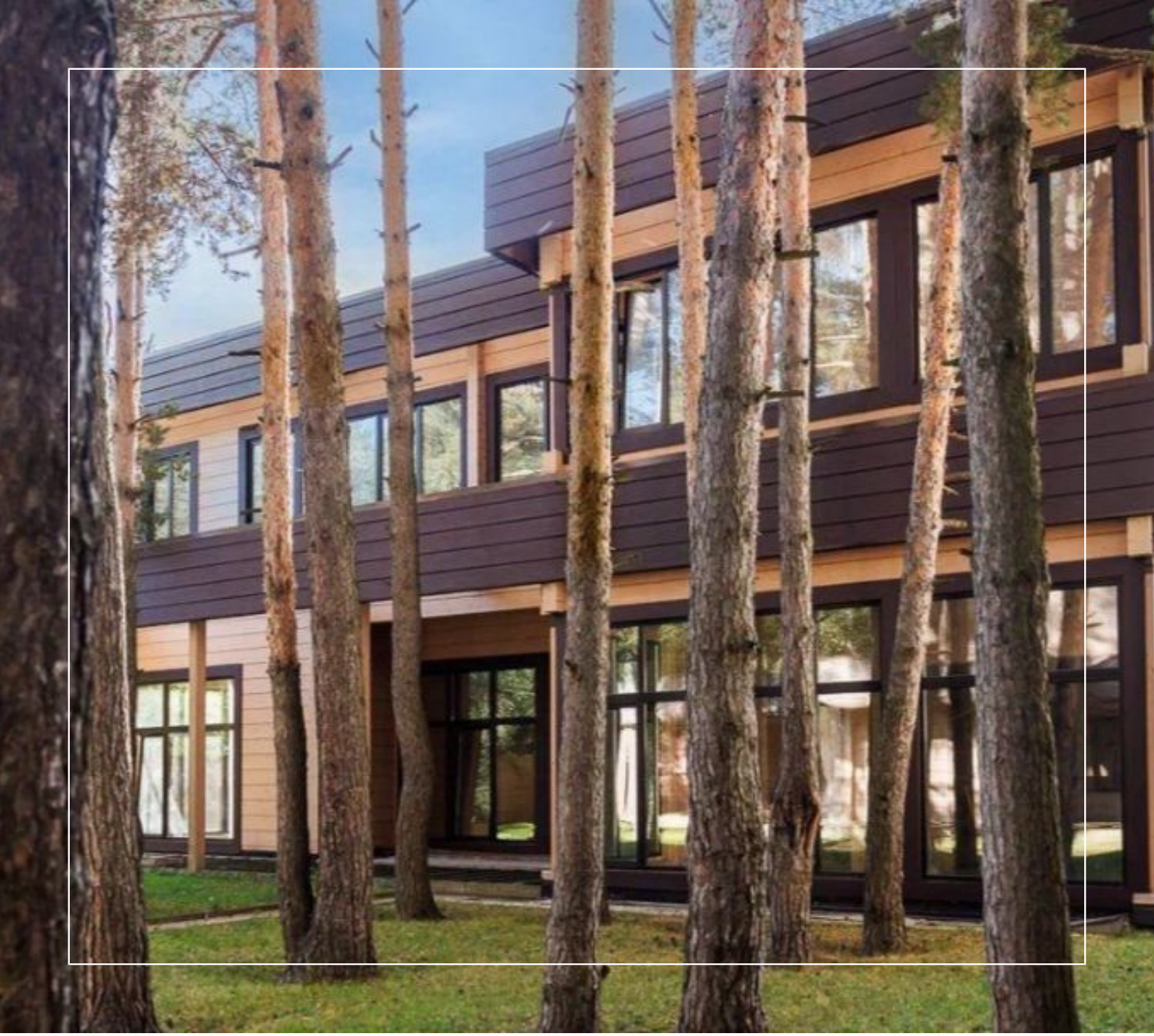

СОВРЕМЕННЫЙ ДОМ В КП ПРОЗОРОВО

14 сот.
Площадь участка

800 м²
Площадь дома

13 км
Расстояние от МКАД

ID 11547

Рублёво-Успенское шоссе

800 м²

14 сот.

ИЖС

2

под отделку

5

7 санузлов

гостевой дом

баня

бассейн

магистральный

да

центральное

центральная

ID 11547

СОВРЕМЕННЫЙ ДОМ В КП ПРОЗОРОВО

Предлагается ДЕРЕВЯННЫЙ дом на лесном участке в коттеджном поселке Прозорово. Тихое живописное место. Корабельные сосны на участке. Большая площадь остекления, высокие потолки – 4м на первом этаже, 3,5м и на втором этаже. В доме 5 спален + блок для персонала 2 спальни с отдельным входом. Бассейн с противотоком 7 *3 м , 8 санузлов. На участке отдельная баня с гостевым блоком 140 м.кв.

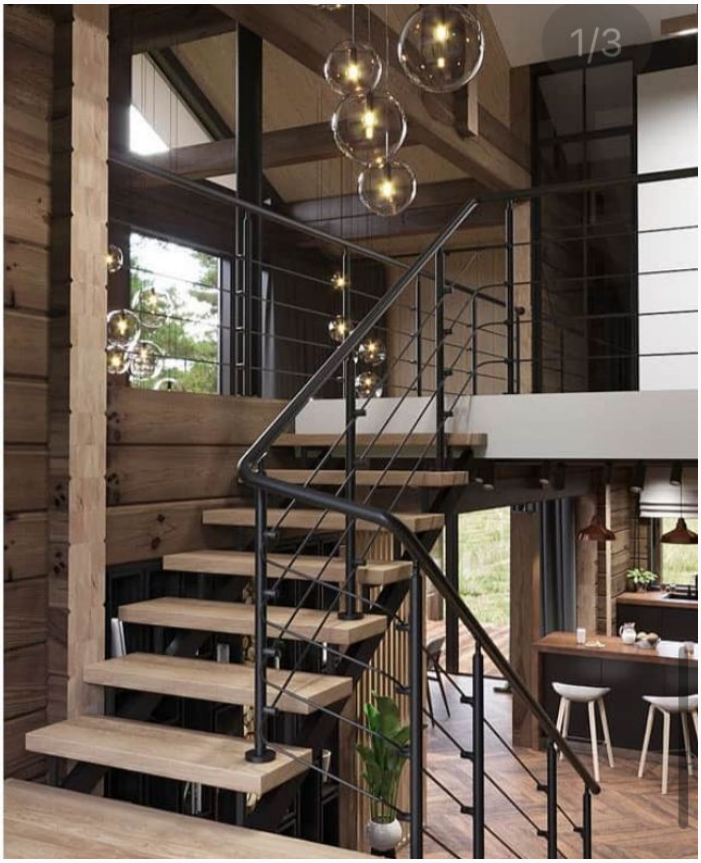

ID 11547

ID 11547

ID 11547

ID 11547

ID 11547

ID 11547

ID 11547

Планировки

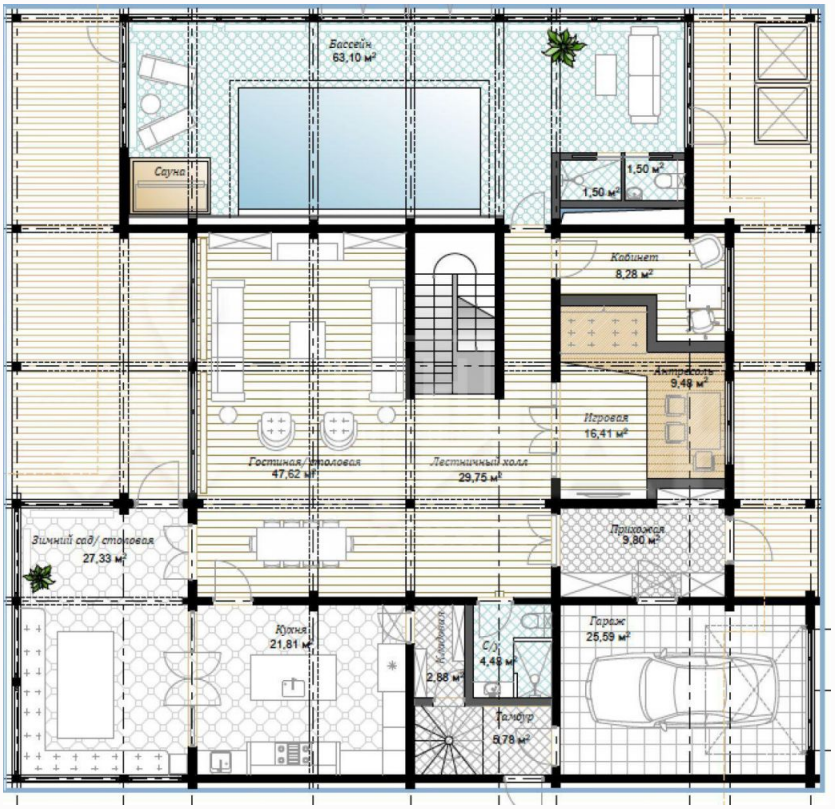

ID 11547

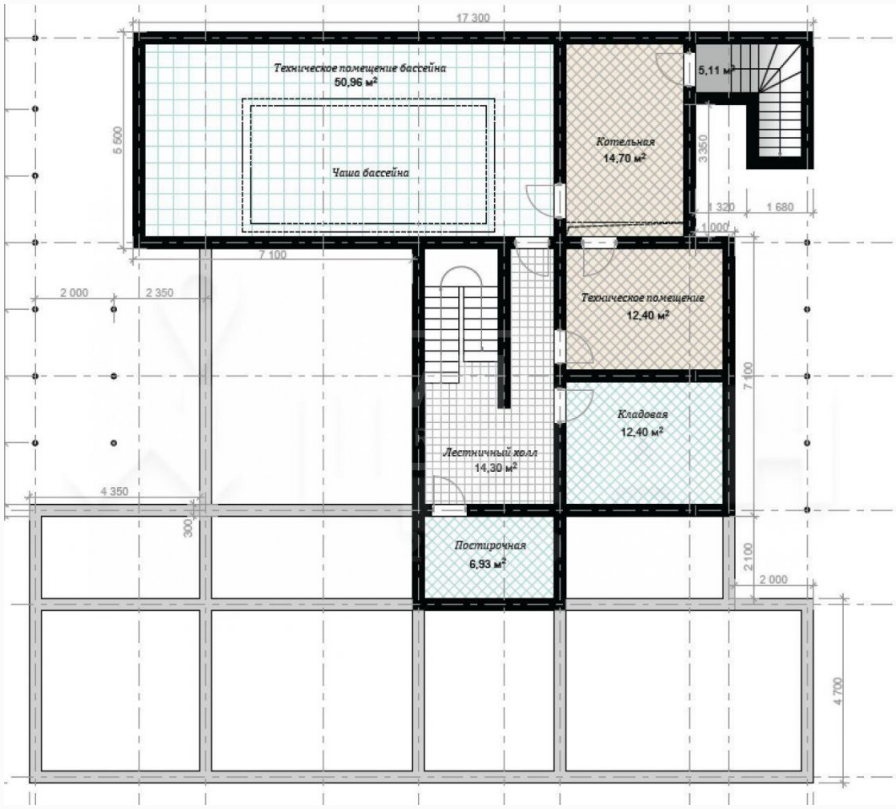
17 300
Техническое помещение бассейна
50,96 м²
Чаша бассейна
5 500
Котельная
14,70 м²
5,11 м²
3 350
1 320
1 680
1 000
7 100
2 000
2 350
Техническое помещение
12,40 м²
7 100
Кладовая
12,40 м²
Лестничный холл
14,30 м²
4 350
300
Постирочная
6,93 м²
2 100
2 000
4 700

ID 11547

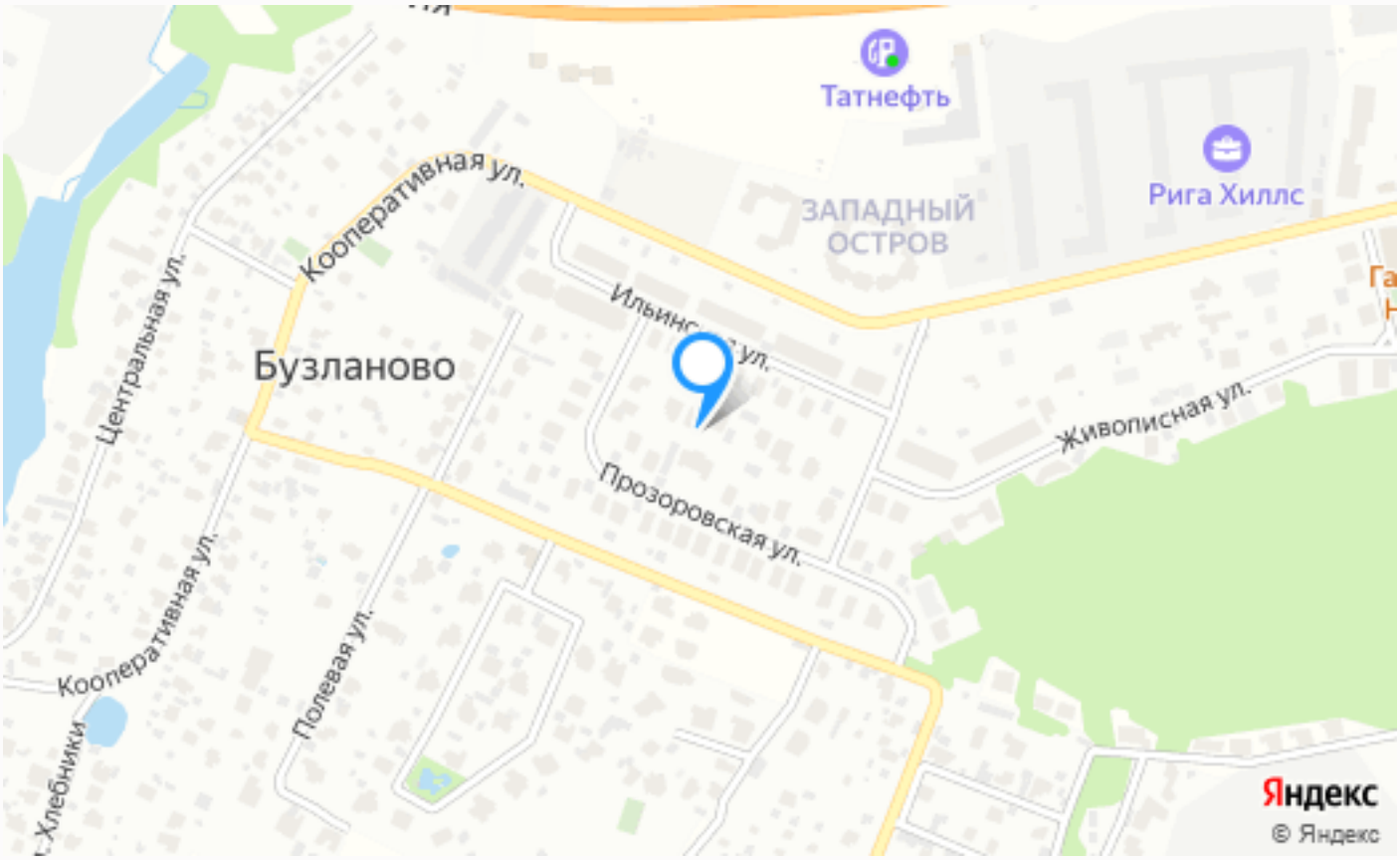

Расположение

Бузланово,

ID 11547

Прозорово

Новый коттеджный поселок на 64 домовладения с названием Прозорово расположился всего в 14 километрах от Московской кольцевой дороги, на северо-западе от столицы, если двигаться по Новорижскому, Ильинскому или Рублевскому шоссе. Единый образ экстерьеров, в котором проектировщики учли все современные веяния мирового

ID 11547

загородного строительства, использование природных и экологически-чистых материалов в облицовке и интерьере, а также огромная ландшафтная работа. Все это позволило домам вписаться в окружающую их природу, не нарушая ее. В поселке есть все, что нужно для удобства: широкие дороги с подъездами к каждому участку, прогулочные зоны и тротуары, а также спортивные и игровые комплексы для разных возрастных категорий. Все это в ночное время имеет оригинальное освещение. В коттеджном комплексе очень хороша развита инфраструктура, нет никаких проблем с бытовыми нуждами, с качеством связи или же интернетом. Имеются свои магазины и аптека, а для тех, кому интересен здоровый образ жизни - целый спортивный центр. Помимо удобной парковки на каждом участке, присутствует также и автостоянка для гостей. Что касается безопасности жителей, то и тут все организовано на должном уровне. Весь поселок окружен высоким забором из камня, везде установлены камеры видеонаблюдения, и по

всей площади ведется патрулирование специальной охраной. Все въезды в коттеджный поселок Прозорово перекрыты контрольно-пропускным пунктами.

О месте

13 км от МКАД

Платная трасса

Лесной

Школы и гимназии

Парки спорта и отдыха

Детская площадка

Охрана

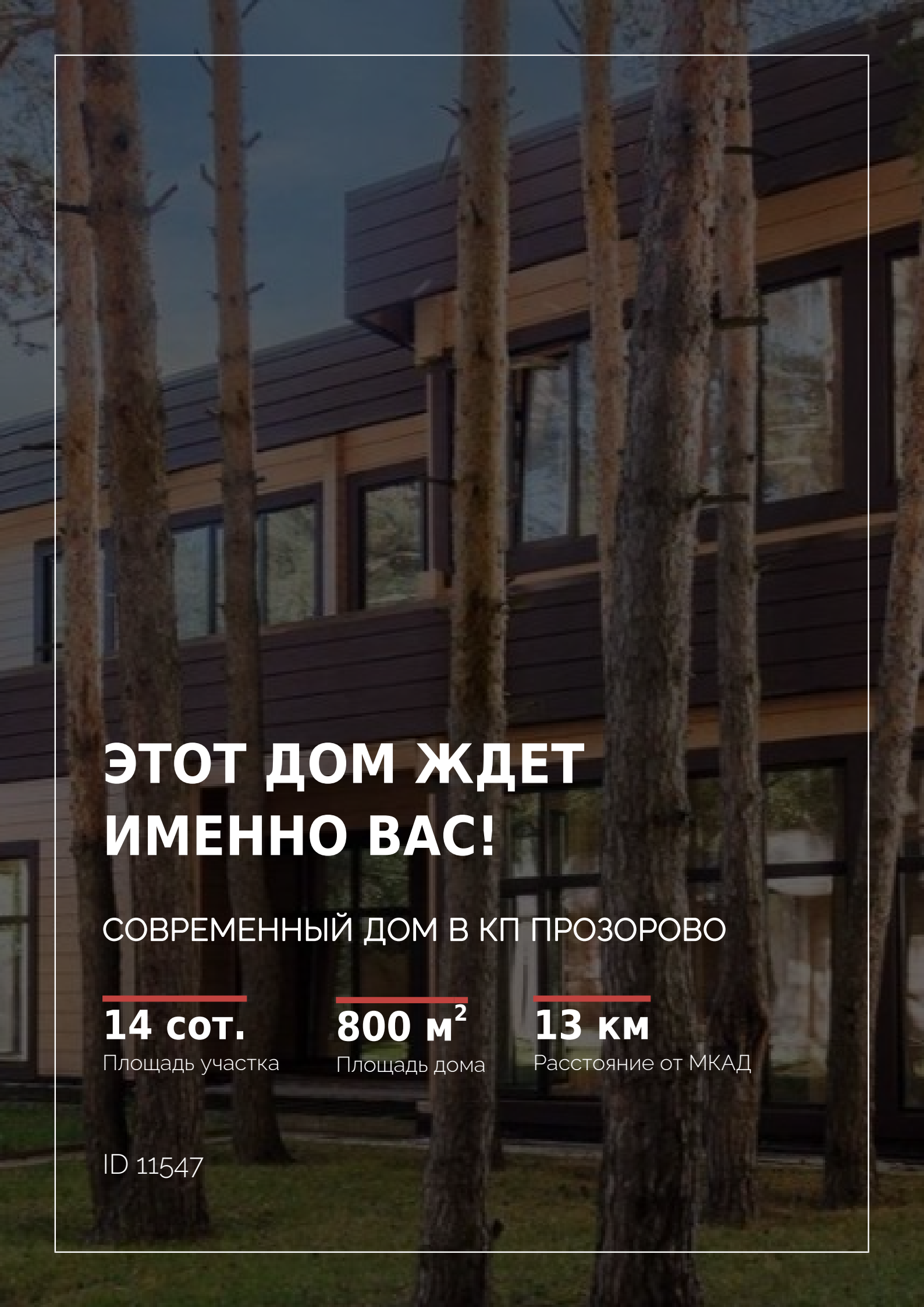

ЭТОТ ДОМ ЖДЕТ ИМЕННО ВАС!

СОВРЕМЕННЫЙ ДОМ В КП ПРОЗОРОВО

14 сот.
Площадь участка

800 м²
Площадь дома

13 км
Расстояние от МКАД

ID 11547