УЮТНЫЙ ТАУНХАУС В ЛЕЙНХАУС

2.5 сот.
Площадь участка

350 м²
Площадь дома

12 км
Расстояние от МКАД

ID 11493

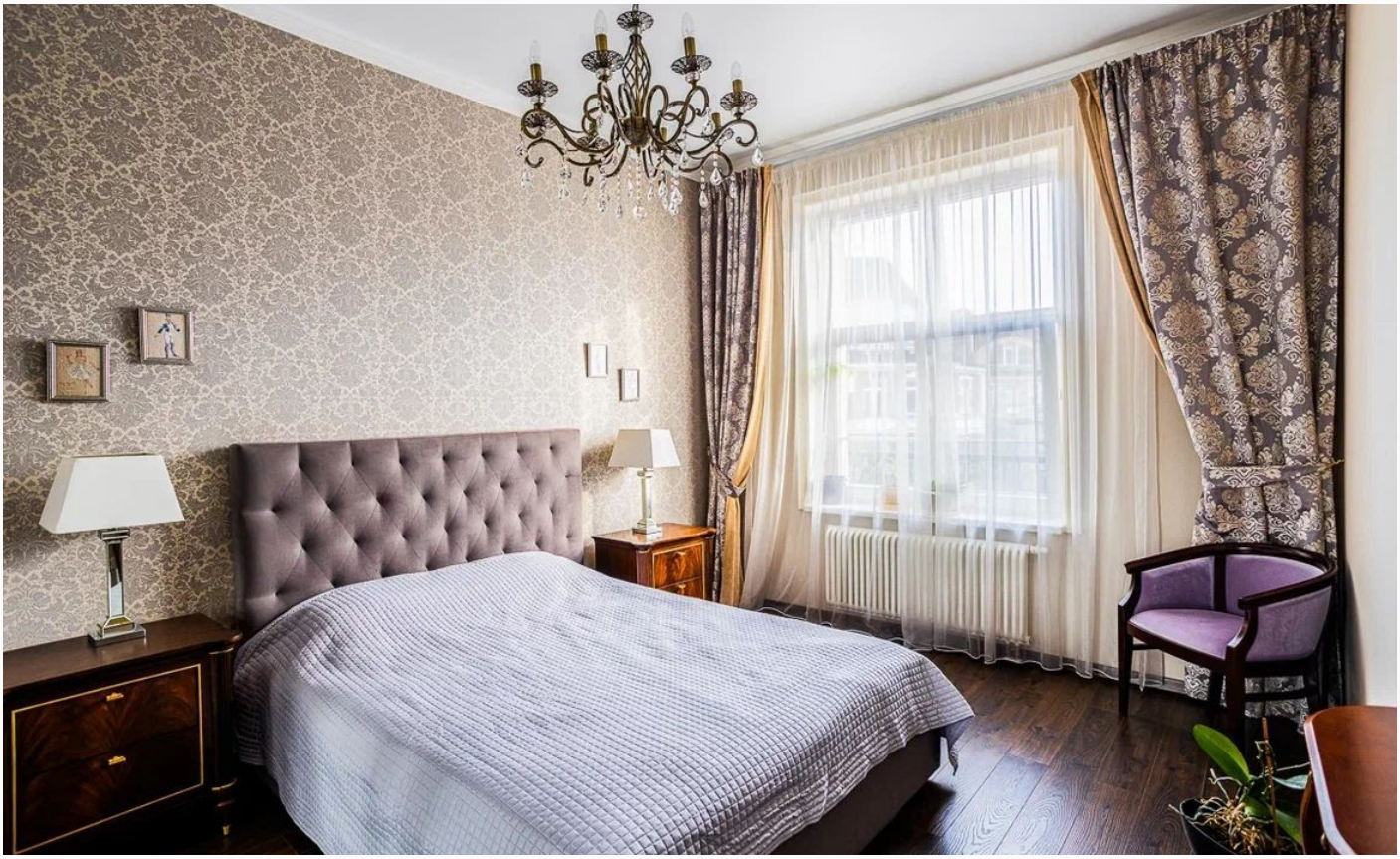

Рублёво-Успенское шоссе

350 м²

2.5 сот.

ИЖС

4

3 санузла

барбекю

магистральный

да

центральное

центральная

ID 11493

Этаж 1: Кухня-гостиная , с/у, гостевая спальня, выход на террасу

Этаж 2: Мастер-спальня с ванной комнатой и гардеробной, детская с с/у, кабинет

Этаж 3: Гостевая спальня с с/у, рабочая зона

Дополнительные строения: барбекю

УЮТНЫЙ ТАУНХАУС В ЛЕЙНХАУС

Предлагается на продажу таунхаус под ключ с удобной планировкой и современным дизайном. Из всех спален открывается красивый вид на природу и аллеи, что создает ощущение присутствия загорода, несмотря на небольшую удалённость от МКАДа (всего 12км от МКАДа). Комфортная планировка для большой семьи. Ремонт делали самостоятельно, для себя, использовали только качественные материалы, перекладывали крышу, хорошая инженерия. На участке-газон, зона отдыха, высажены туи, дикий виноград.

ID 11493

ID 11493

Внутренняя инфраструктура

Сам посёлок выдержан в едином стиле маленькой Европы. Особый шарм придает искусный ландшафтный дизайн и уютные аллеи. Внутренняя инфраструктура поселка включает в себя: детскую площадку, стоянку для гостей, детский сад с изучением нескольких иностранных языков. Особое внимание уделяется безопасности посёлка.

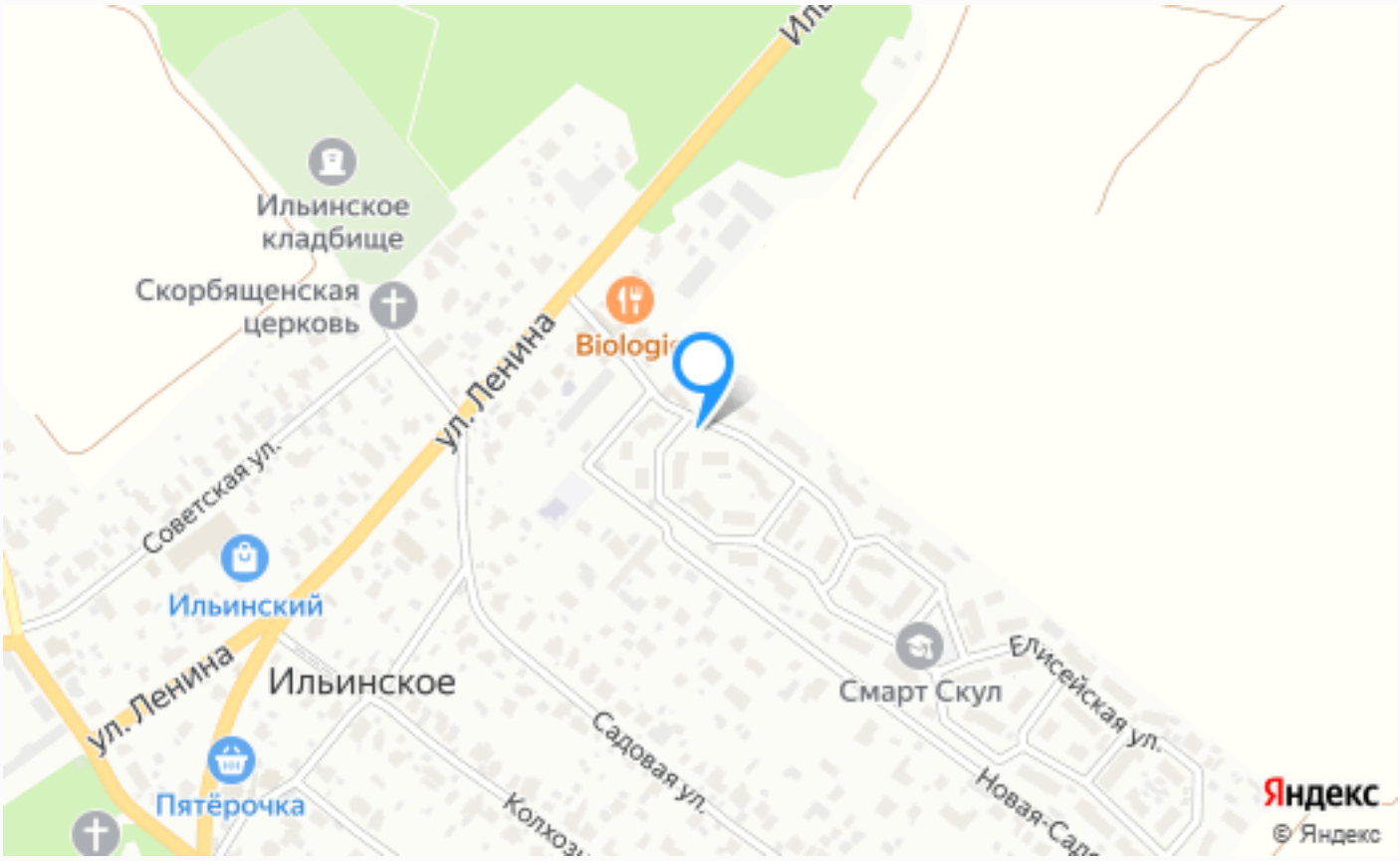

Расположение

Ильинское,

ID 11493

О месте

12 км от МКАД

Платная трасса

Школы и гимназии

Парки спорта и отдыха

Детская площадка

Внутренняя инфраструктура

Охрана

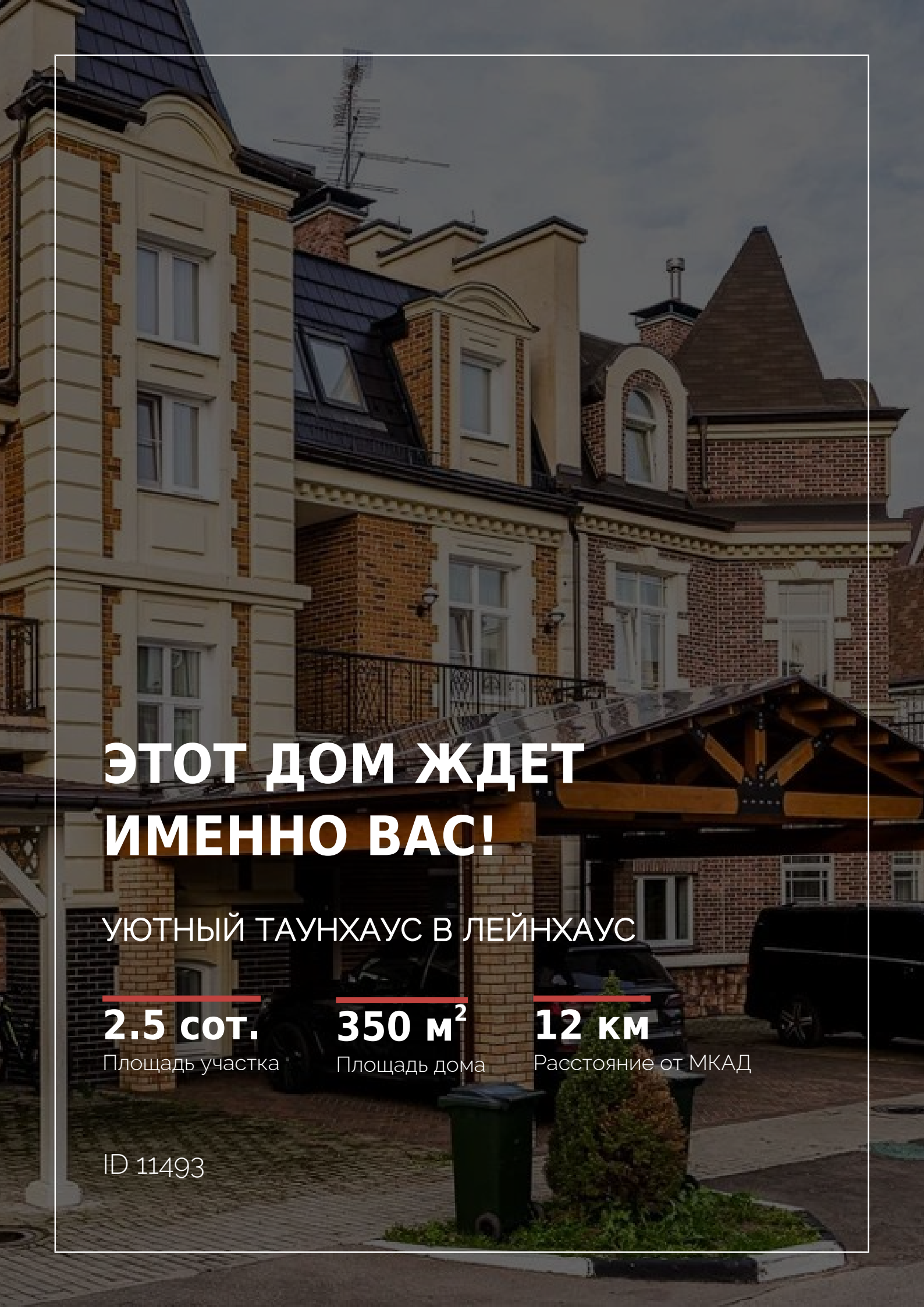

ЭТОТ ДОМ ЖДЕТ ИМЕННО ВАС!

УЮТНЫЙ ТАУНХАУС В ЛЕЙНХАУС

2.5 сот.
Площадь участка

350 м²
Площадь дома

12 км
Расстояние от МКАД

ID 11493