АЗАРОВО КВАРТИРА В ДОМЕ МЮНХЕН

182 м²
Жилая площадь

210 м²
Общая площадь

23 км
Расстояние от МКАД

ID 11458

Можайское шоссе

182 м²

210 м²

2

черновая отделка

3

3 санузла

подземная

да

да

центральное

центральная

ID 11458

АЗАРОВО КВАРТИРА В ДОМЕ МЮНХЕН

Азарово - коттеджный поселок класса "Люкс". Дом «МЮНХЕН» квартира на 2-ом этаже. 182.8 кв.м. балкон 7.6 кв.м, холл, гостевой с/у. кухня столовая, три спальни с с/у и гардеробными. ПОД ОТДЕЛКУ. В доме есть подземный паркинг за отдельную плату. Поселок расположен в окружении 80 га. Ново-Дарьинского леса, между 1-ым и 2-ым Успенским шоссе. Транспортная доступность, за счет платной трассы, одна из лучших для загородного жилья. Поселок имеет все центральные коммуникации, очень развитую инфраструктуру (детские сады, школы, спортивный комплекс), оснащен контролем доступа на территорию. Вокруг поселка, в лесном массиве, оборудованы дорожки для прогулок и катания на роликах.

ID 11458

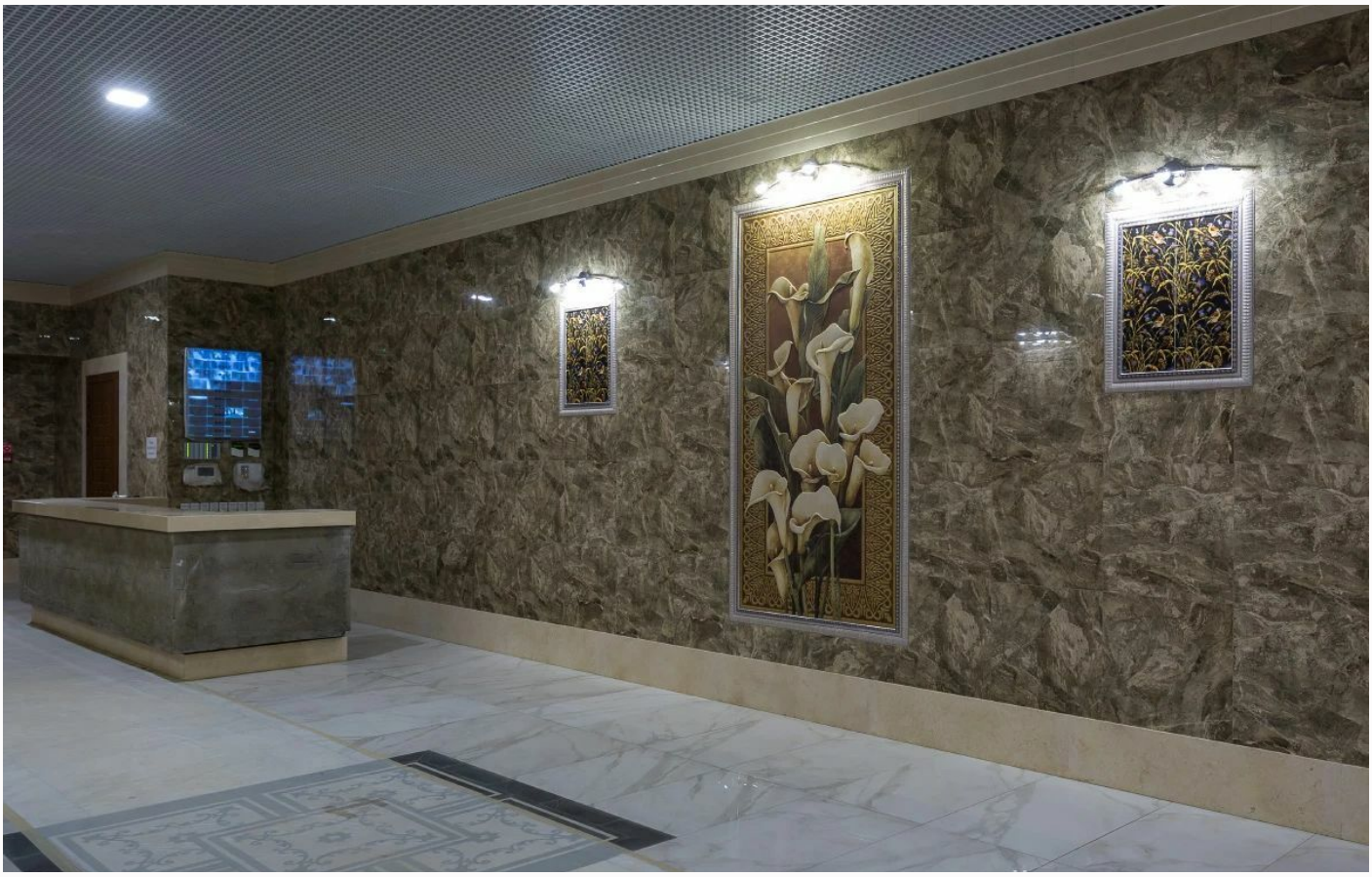

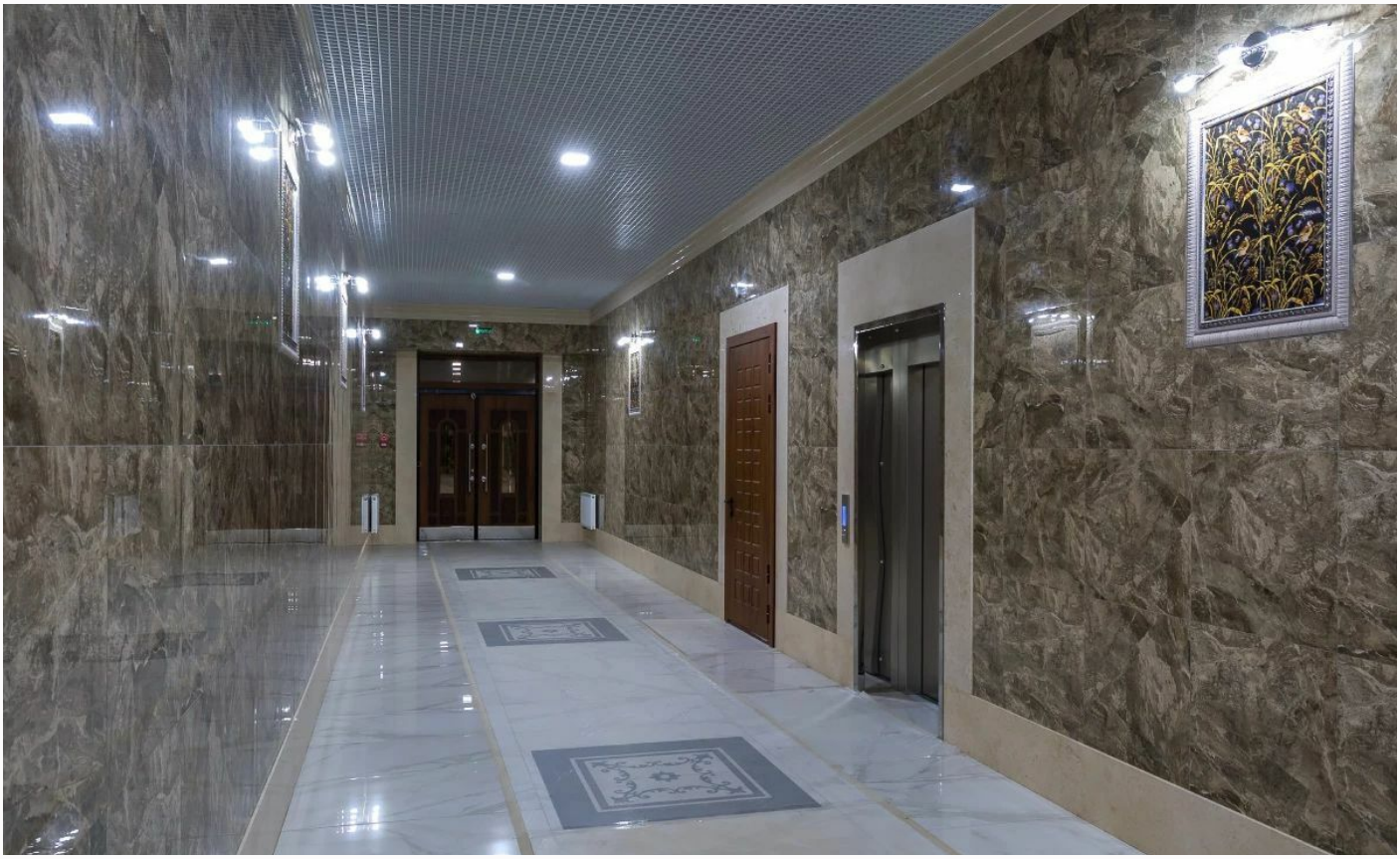

ID 11458

ID 11458

ID 11458

ID 11458

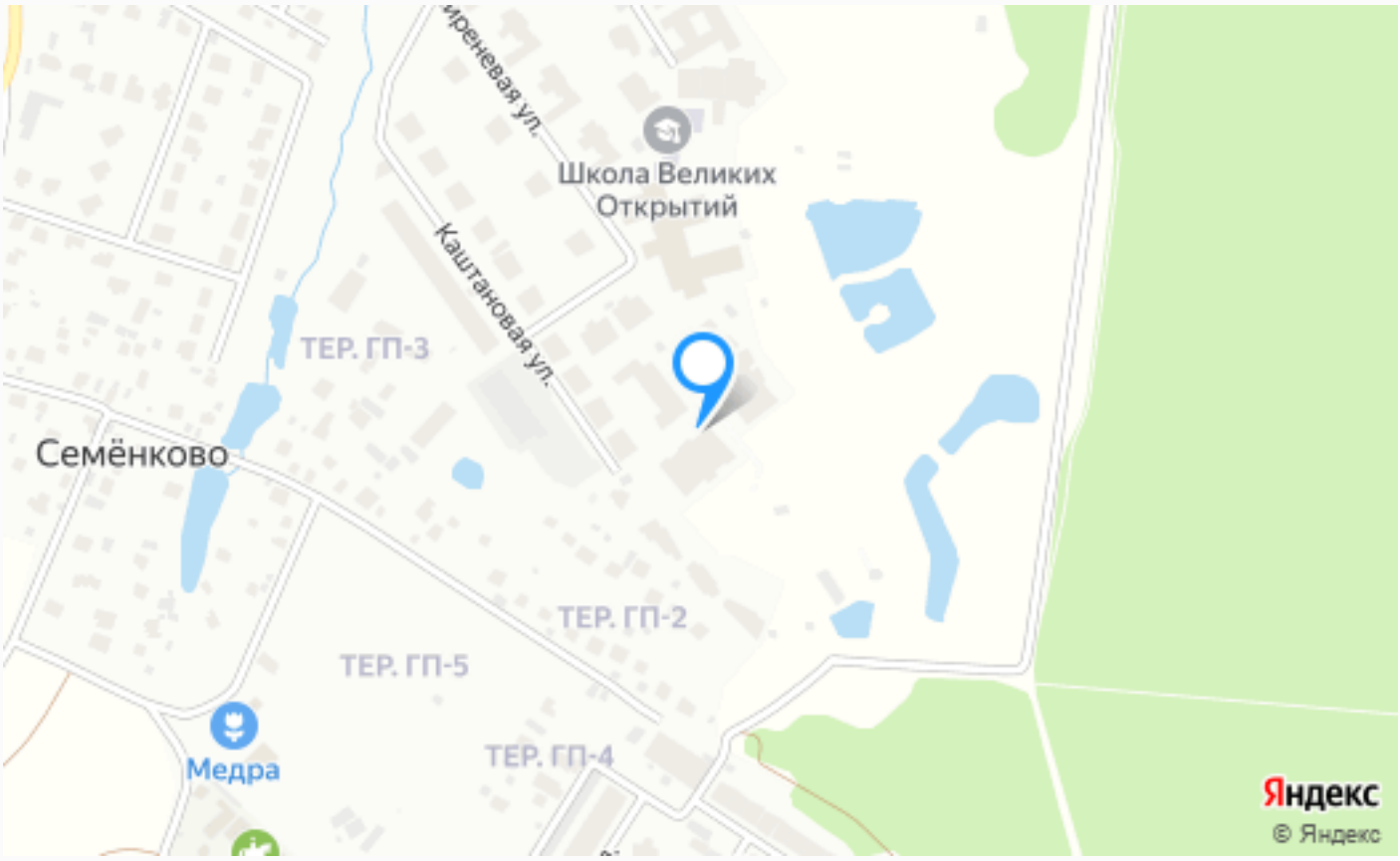

Расположение

Каштановая, 25

ID 11458

Азарово (Лесное Лапино)

Элитный клубный городок "Азарово" на Рублево-Успенском шоссе – это достаточно новый, но уже привлекающий внимание элитный поселок, который поражает своей красотой и уникальностью. Расположенный в живописном уголке, поселок окружен лесом и зелеными просторами, что создает уникальные условия для тихой, расслабляющей и комфортной жизни вдали от городской суеты.

Красивый городок выполненный в стиле классицизм с, характерными для этого стиля изяществом и лаконичностью, радует глаз и эстетический вкус ценителей. Комплекс занимает территорию в 36 гектаров и включает 113 имений от 23 до 60 соток

каждое. В поселке можно найти особняки, имеющие площадь от 460 до 1900 квадратных метров. Поселок отличается не только красивой природной обстановкой, но и богатой инфраструктурой – в нем есть все необходимое для комфортной и престижной жизни. В комплексе есть бассейн, СПА-центр, рестораны, кафе, магазины, спорткомплекс с кортом и теннисной площадкой. Кроме того, в самом поселке есть детские площадки, а также свой сад и школа. Одно из главных преимуществ поселка – полная автономность. Весь комплекс оснащен системами безопасности и автономного обеспечения жильцов водой, энергией и всей необходимой инфраструктурой. Это значительно повышает уровень комфорта и безопасности, что особенно важно для семей с детьми. Еще одно немаловажное достоинство Азарово – это экологически чистая зона. Треть территории городка занимает Назарьевский лес, а наличие многочисленных озер делает этот поселок идеальным местом для жизни. В условиях экологической чистоты и красоты природы у жильцов поселения открываются новые возможности для занятий спортом, рыбалки и простых прогулок вдоль живописных тропинок. Наконец, поселок "Азарово" – это небольшой уникальный мир в котором есть все для комфортной и красивой жизни. Если вы ищете уединение и тихую жизнь в красивых природных условиях Рублево-Успенского шоссе, то поселок "Азарово" станет для вас настоящим сокровищем!

О месте

23 км от МКАД

Платная трасса

Школы и гимназии

Детская площадка

Охрана

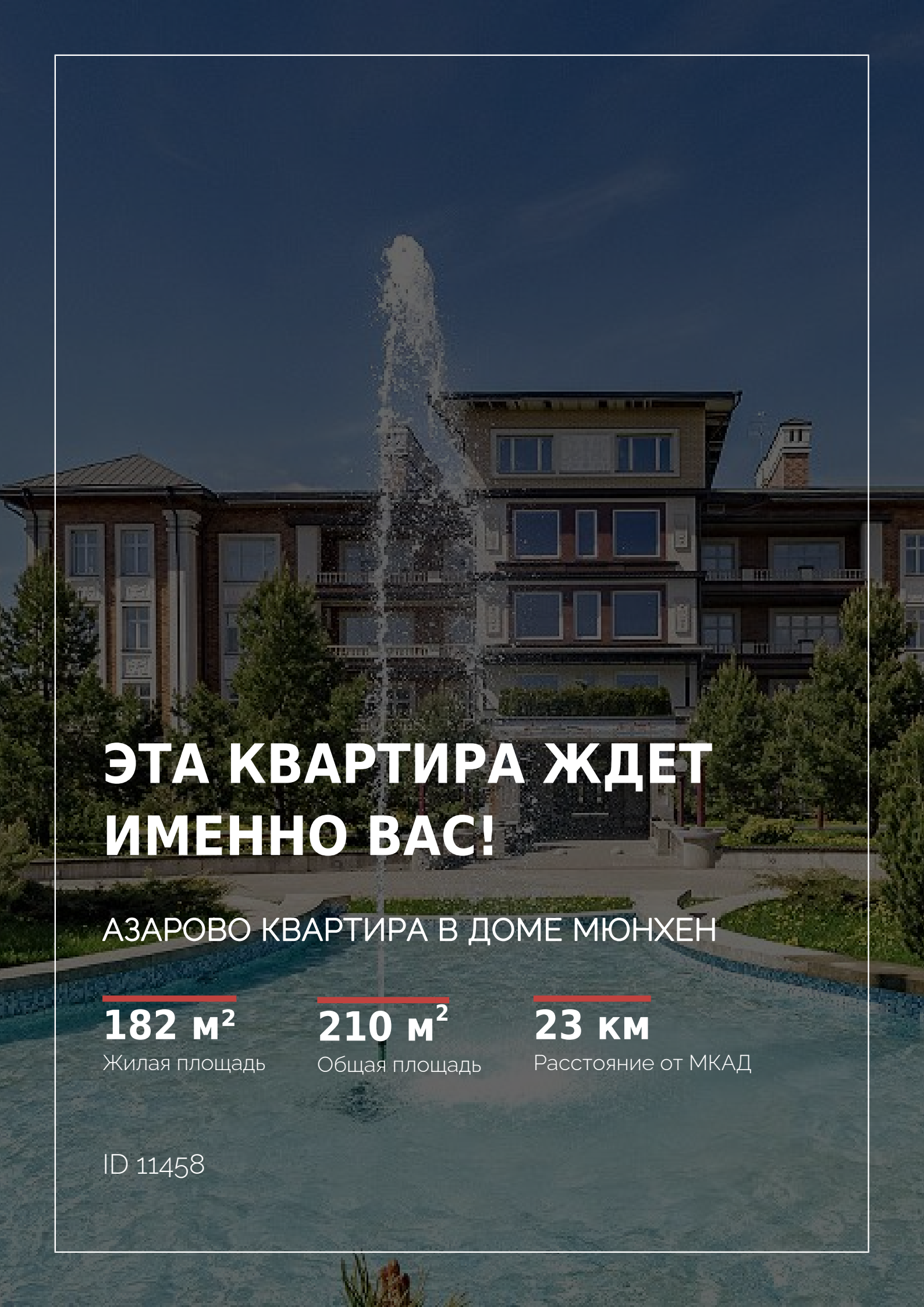

ЭТА КВАРТИРА ЖДЕТ ИМЕННО ВАС!

АЗАРОВО КВАРТИРА В ДОМЕ МЮНХЕН

182 м²
Жилая площадь

210 м²
Общая площадь

23 км
Расстояние от МКАД

ID 11458