АЗАРОВО ЮЖНОЕ КОТТЕДЖ ПОД КЛЮЧ

27 сот.
Площадь участка

1008 м²
Площадь дома

23 км
Расстояние от МКАД

ID 11416

Можайское шоссе

1008 м²

27 сот.

ИЖС

2

под ключ

4

магистральный

да

центральное

центральная

ID 11416

Этаж 1: Холл, гостиная, кухня, столовая с выходом на участок, гостевой с/у, по стирочная гараж на пять машин, котельная, кухня со спальной для персонала.

Этаж 2: пять спальных комнат со своими гардеробными и с/у.

АЗАРОВО ЮЖНОЕ КОТТЕДЖ ПОД КЛЮЧ

Рублево-Успенское шоссе 19.Азарово - коттеджный поселок класса "Люкс". Поселок расположен в окружении 80 Га Ново-Дарьинского леса, между 1-ым и 2-ым Успенским шоссе. Транспортная доступность, за счет платной трассы, одна из лучших для загородного жилья. Поселок имеет все центральные коммуникации, очень развитую инфраструктуру (детские сады, школы, спортивный комплекс), оснащен контролем доступа на территорию. Вокруг поселка, в лесном массиве, оборудованы дорожки для прогулок и катания на роликах.

ID 11416

ID 11416

ID 11416

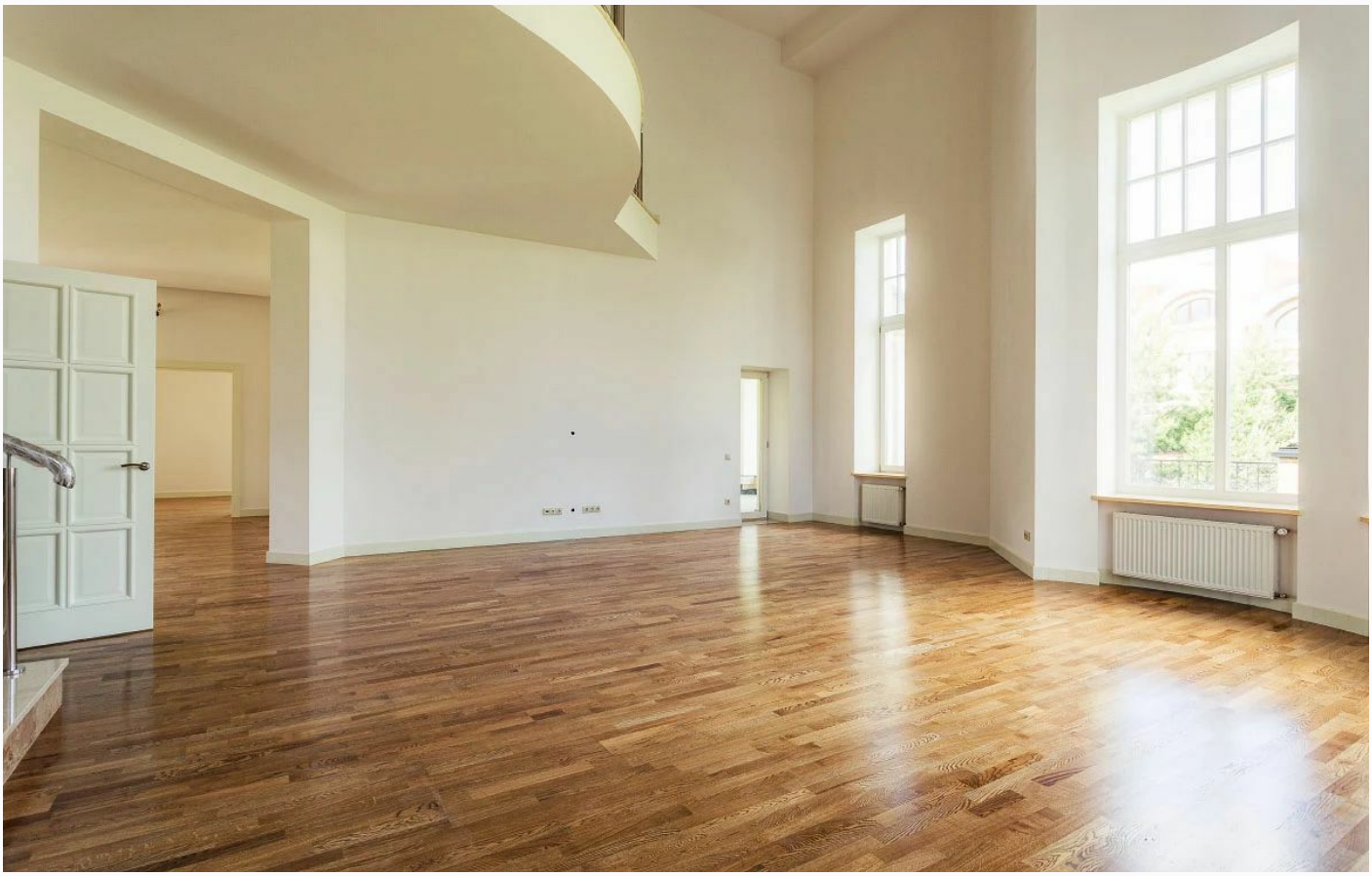

ID 11416

ID 11416

ID 11416

ID 11416

ID 11416

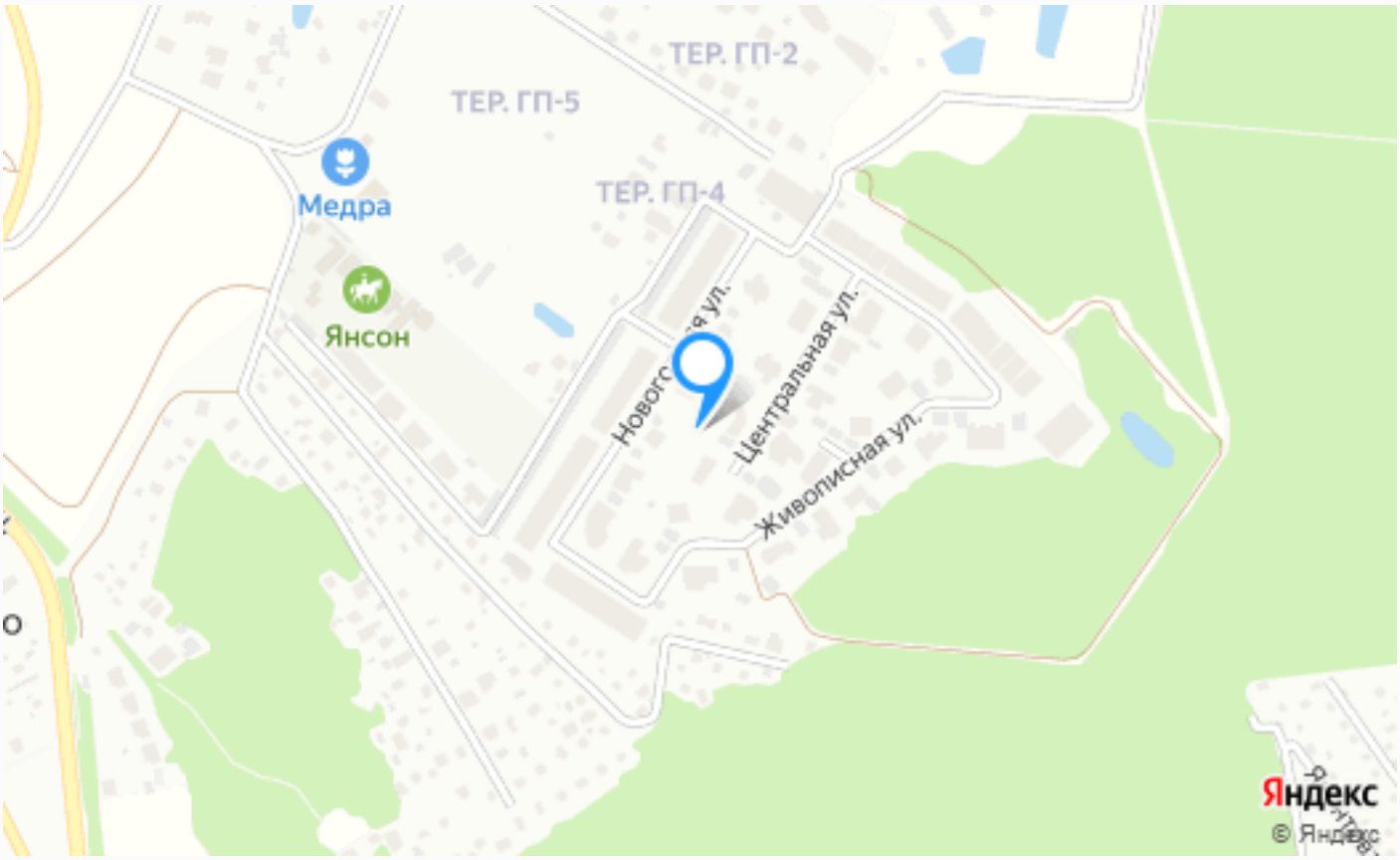

Расположение

Московская обл, г Одинцово, мкр 9-й (деревня Семенково)

ID 11416

Азарово (Лесное Лапино)

Элитный клубный городок "Азарово" на Рублево-Успенском шоссе – это достаточно новый, но уже привлекающий внимание элитный поселок, который поражает своей красотой и уникальностью. Расположенный в живописном уголке, поселок окружен лесом и зелеными просторами, что создает уникальные условия для тихой, расслабляющей и комфортной жизни вдали от городской суеты.

Красивый городок выполненный в стиле классицизм с, характерными для этого стиля изяществом и лаконичностью, радует глаз и эстетический вкус ценителей. Комплекс занимает территорию в 36 гектаров и включает 113 имений от 23 до 60 соток

каждое. В поселке можно найти особняки, имеющие площадь от 460 до 1900 квадратных метров. Поселок отличается не только красивой природной обстановкой, но и богатой инфраструктурой – в нем есть все необходимое для комфортной и престижной жизни. В комплексе есть бассейн, СПА-центр, рестораны, кафе, магазины, спорткомплекс с кортом и теннисной площадкой. Кроме того, в самом поселке есть детские площадки, а также свой сад и школа. Одно из главных преимуществ поселка – полная автономность. Весь комплекс оснащен системами безопасности и автономного обеспечения жильцов водой, энергией и всей необходимой инфраструктурой. Это значительно повышает уровень комфорта и безопасности, что особенно важно для семей с детьми. Еще одно немаловажное достоинство Азарово – это экологически чистая зона. Треть территории городка занимает Назарьевский лес, а наличие многочисленных озер делает этот поселок идеальным местом для жизни. В условиях экологической чистоты и красоты природы у жильцов поселения открываются новые возможности для занятий спортом, рыбалки и простых прогулок вдоль живописных тропинок. Наконец, поселок "Азарово" – это небольшой уникальный мир в котором есть все для комфортной и красивой жизни. Если вы ищете уединение и тихую жизнь в красивых природных условиях Рублево-Успенского шоссе, то поселок "Азарово" станет для вас настоящим сокровищем!

О месте

23 км от МКАД

Охрана

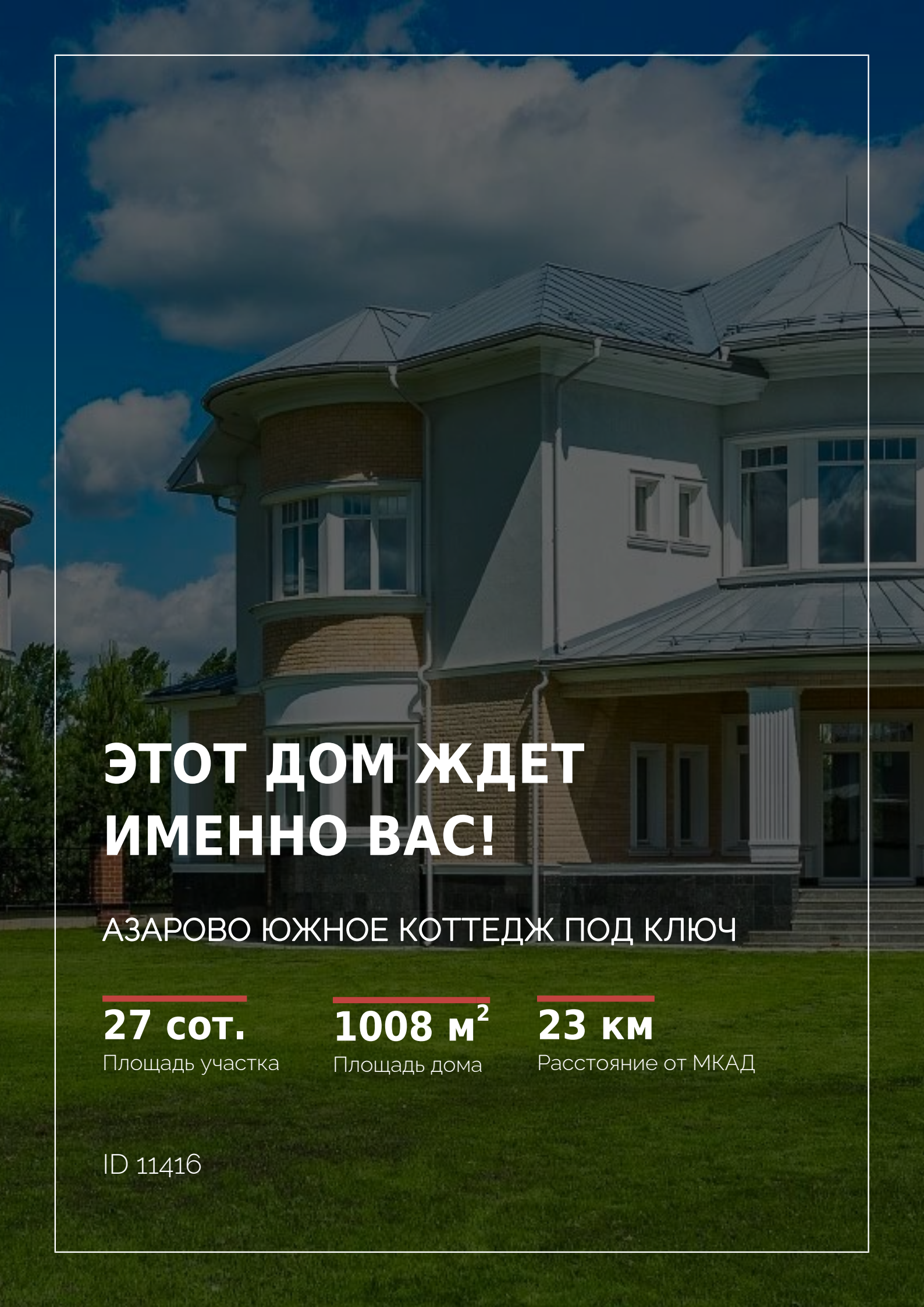

ЭТОТ ДОМ ЖДЕТ ИМЕННО ВАС!

АЗАРОВО ЮЖНОЕ КОТТЕДЖ ПОД КЛЮЧ

27 сот.
Площадь участка

1008 м²
Площадь дома

23 км
Расстояние от МКАД

ID 11416