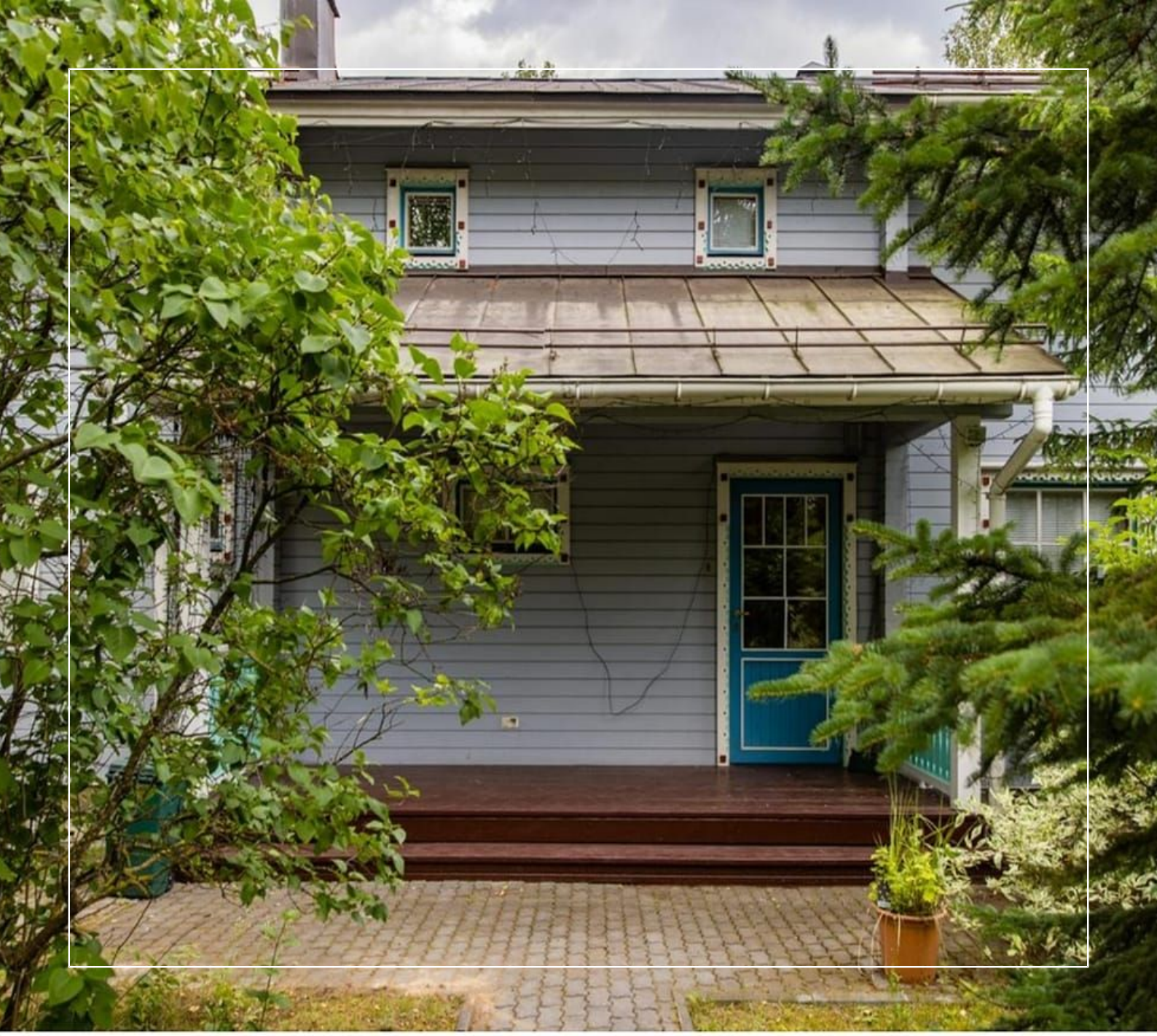

ДОМ В СНОВИДОВО

17 сот.
Площадь участка

267 м²
Площадь дома

18 км
Расстояние от МКАД

ID 11404

Рублёво-Успенское шоссе

267 м²

17 сот.

ИЖС

2

под ключ

5

магистральный

да

центральное

центральная

ID 11404

Цоколь: Подсобные помещения, котельная, комнаты для хранения.

Этаж 1: Прихожая, гостиная с камином, кухня, 2 спальни, санузел, спа зона (сауна, душ, санузел).

Этаж 2: Мастер спальня с балконом, с санузлом, 2 спальни, санузел.

ДОМ В СНОВИДОВО

К продаже представлен дом из финского бруса в элитном поселке с уникальным микроклиматом. Все дома возведены в единой стилистической финской концепции по европейскому стандарту комфортной жизни. Общая территория облагорожена, вся территория в засажена деревьями, кустарниками и цветами. На территории есть пруд, детская площадка и теннисный корт. Дом после косметического ремонта, в отличном состоянии, спа зона новая. Дом отлично подойдет для большой семьи.

ID 11404

ID 11404

ID 11404

Внешняя инфраструктура

Коттеджный поселок Сновидово расположен в престижном районе Николиной Горы, в непосредственной близости от оздоровительного комплекса Управление делами Президента РФ "Сосны", которая располагает полным спектром лечебных и оздоровительных услуг, а также включает в себя детский сад и рестораны.

Внутренняя инфраструктура

В поселке расположен красивый водоём с декоративным водопадом. Оборудована детская площадка, теннисный корт. Большое значение в поселке уделяют безопасности: круглосуточная охрана, въезд в поселок только по пропускам.

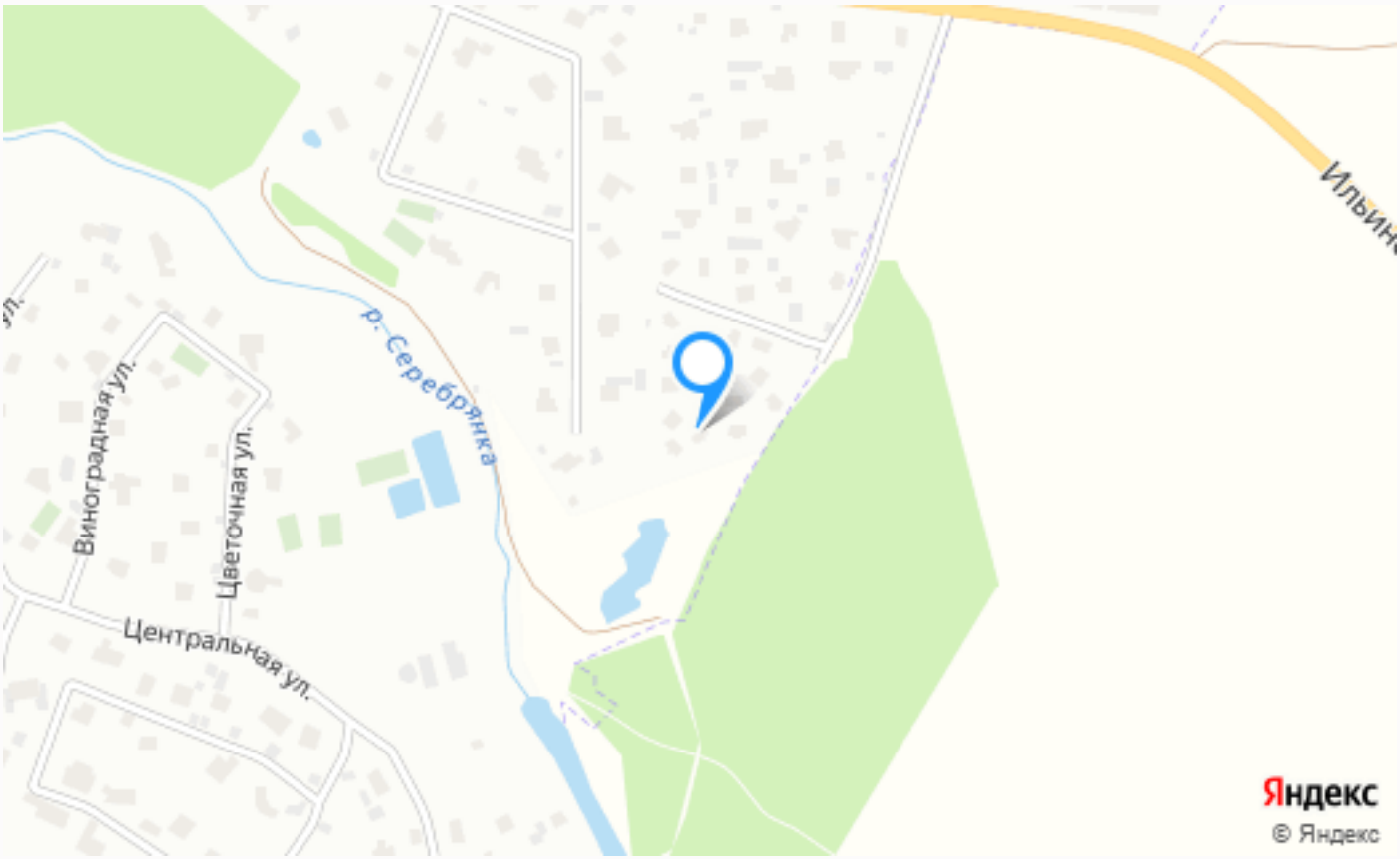

Расположение

Сновидово,

ID 11404

О месте

18 км от МКАД

Внешняя инфраструктура

Внутренняя инфраструктура

Охрана

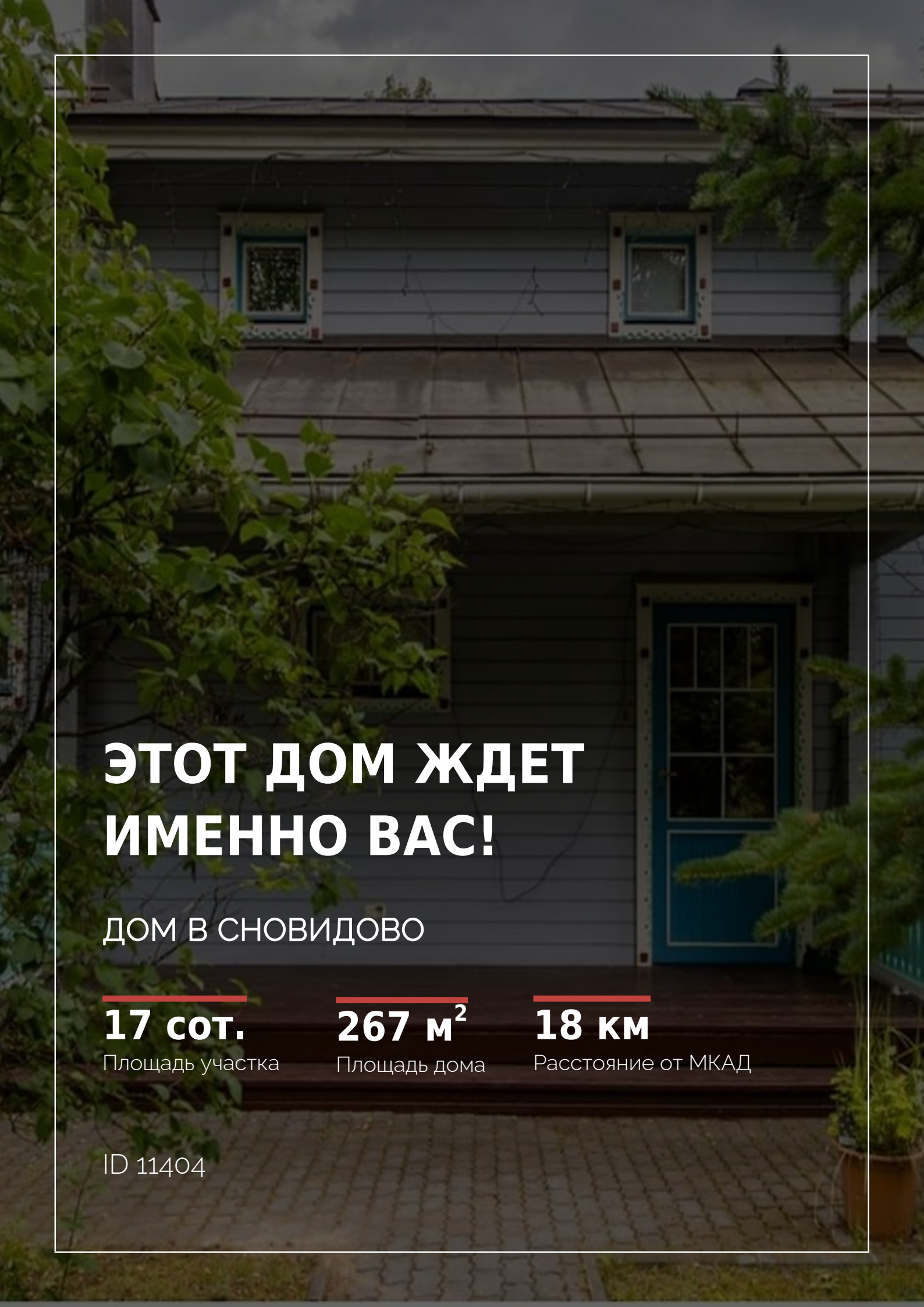

ЭТОТ ДОМ ЖДЕТ ИМЕННО ВАС!

ДОМ В СНОВИДОВО

17 сот.
Площадь участка

267 м²
Площадь дома

18 км
Расстояние от МКАД

ID 11404