ДОМ ПОД КЛЮЧ В ПОСЕЛКЕ РУБЛЕВСКИЙ

12 сот.
Площадь участка

400 м²
Площадь дома

16 км
Расстояние от МКАД

ID 11390

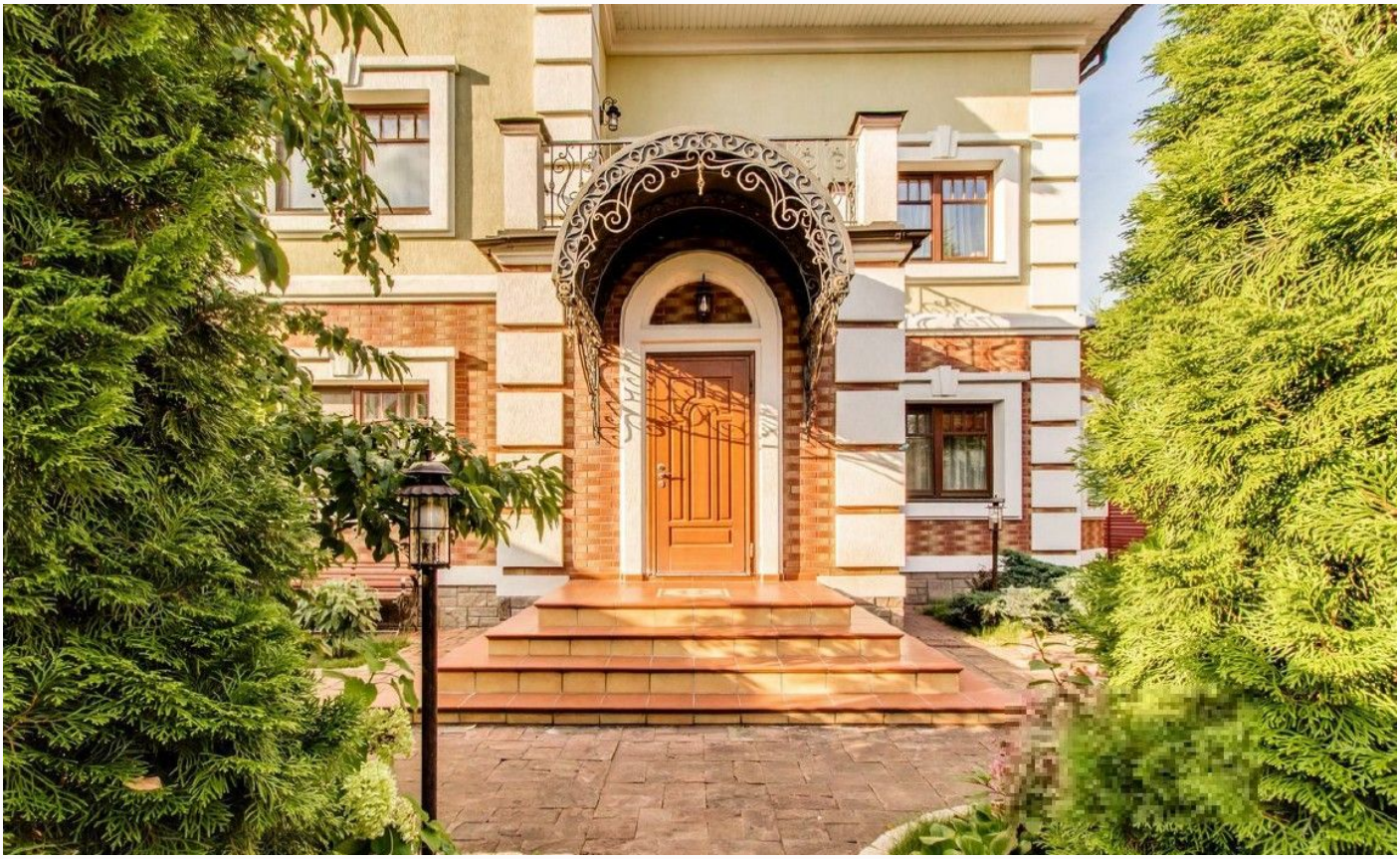

Рублёво-Успенское шоссе

400 м²

12 сот.

ИЖС

2

под ключ

4

магистральный

да

центральное

центральная

ID 11390

Мансарда: Две спальни со своими санузлами, бильярдная с кинотеатром

Этаж 1: Холл, гостиная, кухня, кабинет, санузел, гардеробная, котельная

Этаж 2: Холл, 2 спальни со своими санузлами и гардеробными

ДОМ ПОД КЛЮЧ В ПОСЕЛКЕ РУБЛЕВСКИЙ

Дом под ключ готовый к заселению в охраняемом коттеджном поселке.

ID 11390

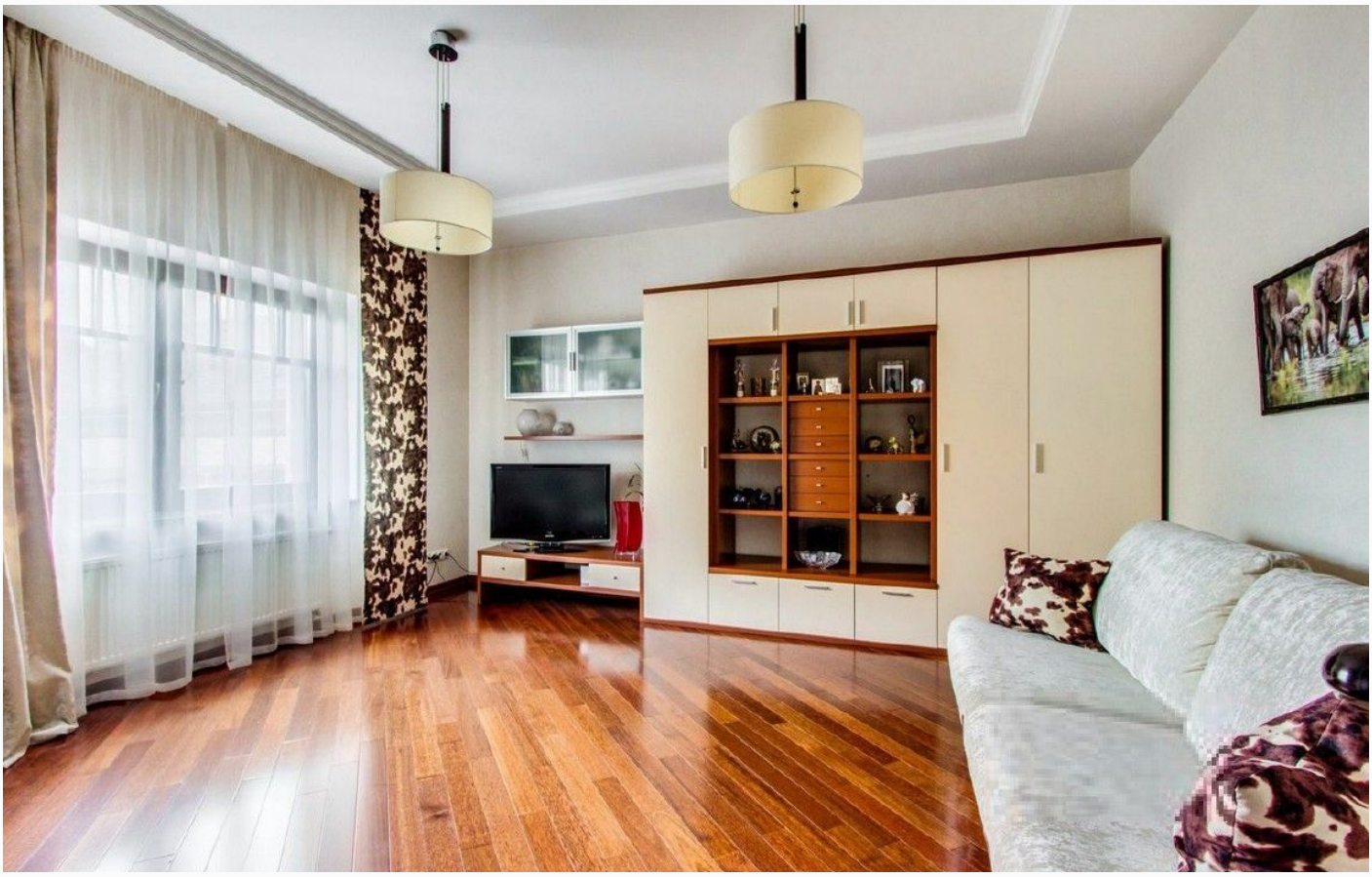

ID 11390

ID 11390

ID 11390

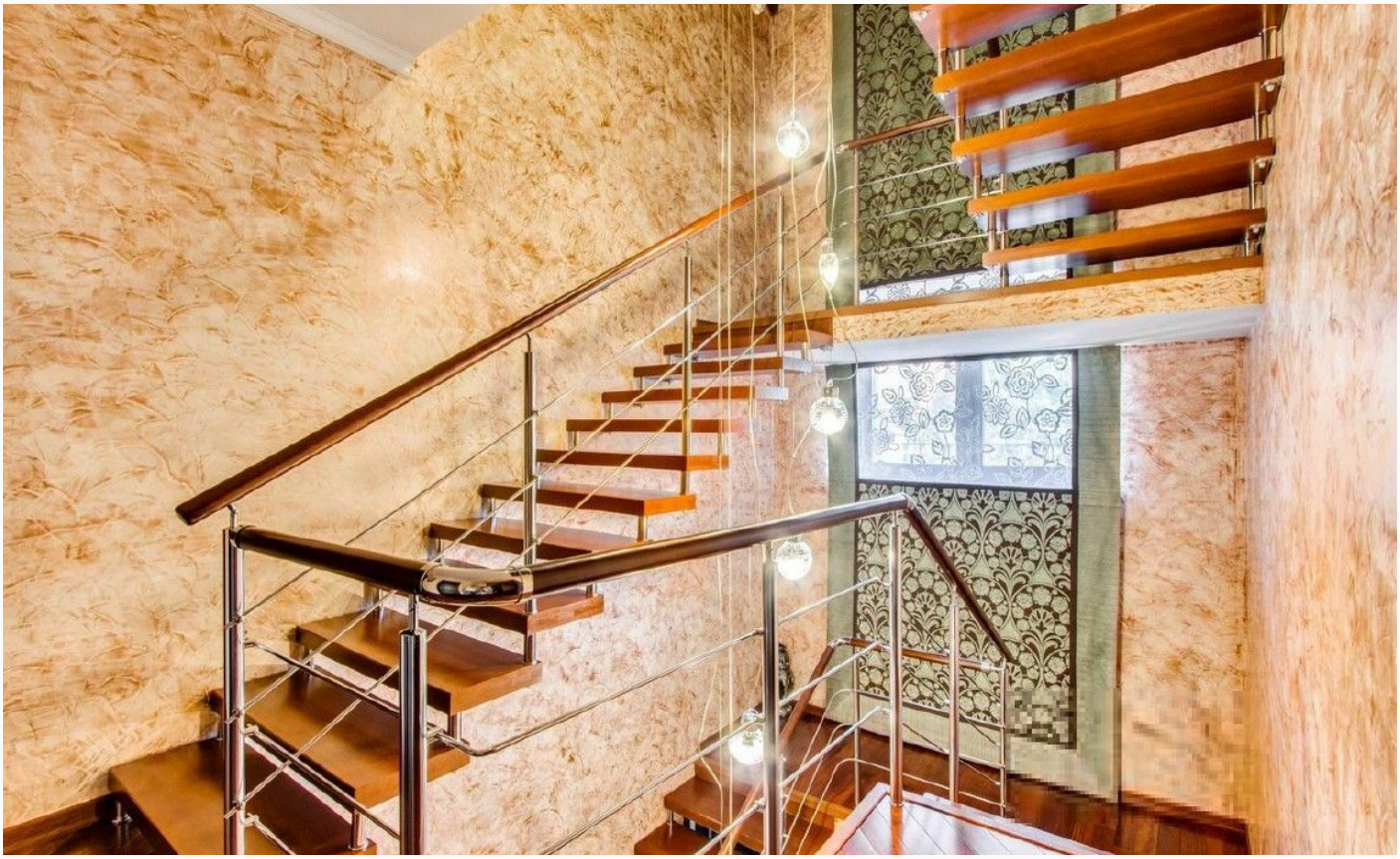

ID 11390

ID 11390

ID 11390

ID 11390

ID 11390

ID 11390

ID 11390

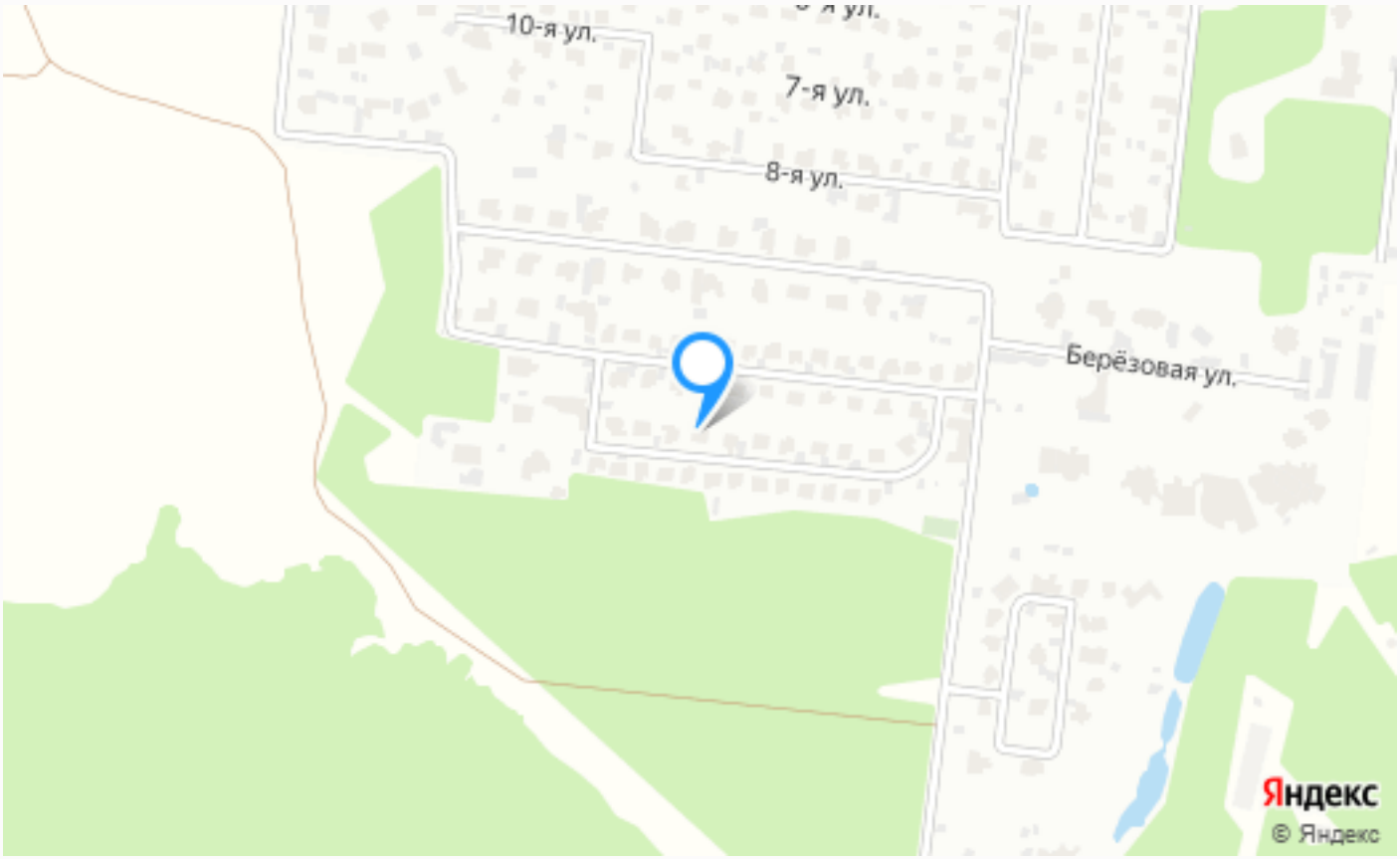

Расположение

Московская обл, Одинцовский р-н, поселок Горки-2, ул Группа Мост, д 29

ID 11390

Рублевский

КП «Рублевский» В 18 километрах от Москвы, по Рублево-Успенскому шоссе, расположился современный охраняемый коттеджный поселок «Рублевский». На его территории размещены 70 домовладений, построенных в едином архитектурном стиле, на участках от 12 до 24 соток. Поселок, расположенный на земельном массиве в 18 Га, утопает в зелени и граничит с лесным массивом. Коттеджи имеют удобные современные планировки, а их площадь варьируется от 240 до 800 квадратных метров. Элегантный английский стиль и ухоженные, хорошо освещенные улицы поддерживают ощущение приватности

ID 11390

и комфорта. В поселке центральные коммуникации и высокий уровень безопасности - въезд осуществляется только по пропускам через два КПП с охраной, по всей территории ведется видеонаблюдение. Локация поселка позволяет выезжать в Москву как по Рублево-Успенскому шоссе, так и по платной дороге через деревню Солослово. В ближайшей доступности располагается элитный детский сад, Кембриджская школа, салоны красоты, ателье, аптека, магазин экопродуктов, кафе, ресторан, пекарня. В нескольких минутах езды находится инфраструктура поселка Горки-2, деревень Солослово и Лапино. КП «Рублевский» это прекрасное место для проживания и инвестиция в будущее Вашей семьи!

О месте

16 км от
МКАД

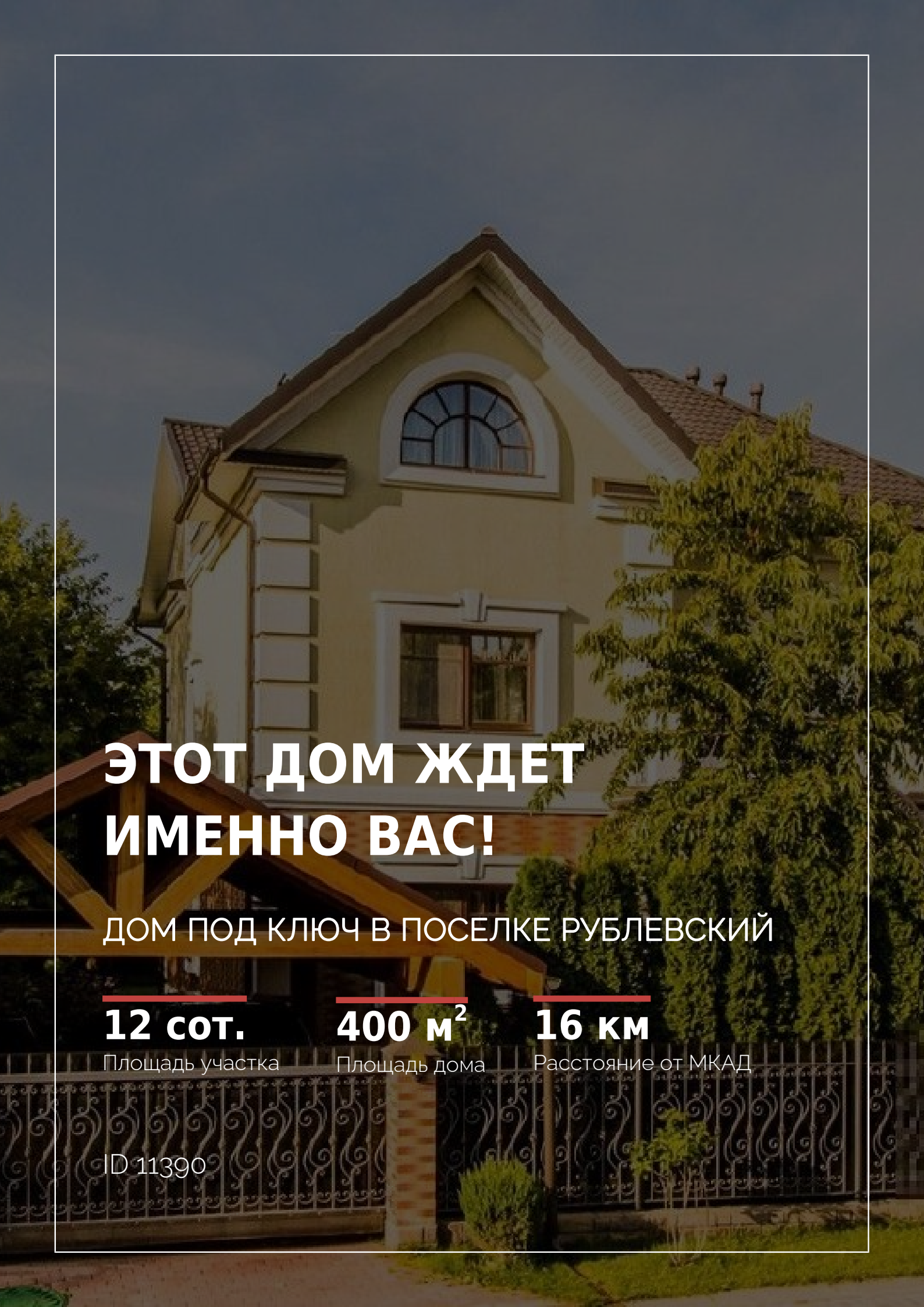

ЭТОТ ДОМ ЖДЕТ ИМЕННО ВАС!

ДОМ ПОД КЛЮЧ В ПОСЕЛКЕ РУБЛЕВСКИЙ

12 сот.
Площадь участка

400 м^2
Площадь дома

16 км
Расстояние от МКАД

ID 11390