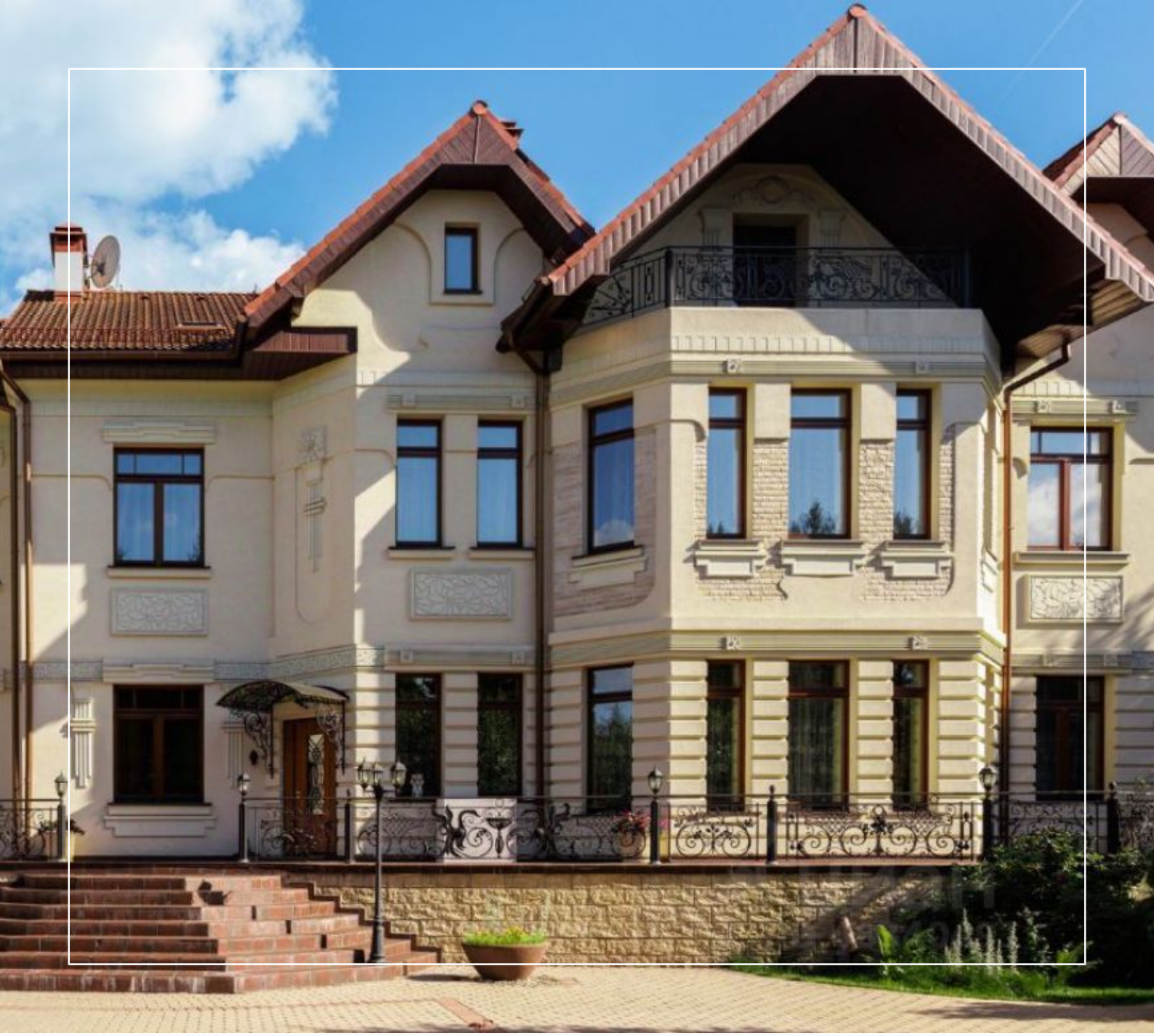

РЕЗИДЕНЦИЯ СО СВОИМ ОЗЕРОМ

90 сот.
Площадь участка

2000 м²
Площадь дома

22 км
Расстояние от МКАД

ID 11326

Можайское шоссе

2000 м²

90 сот.

ИЖС

3

под ключ

7

бассейн

барбекю

магистральный

да

индивидуальная скважина

центральная

ID 11326

Цоколь: технические помещения, комнаты для хранения

Этаж 1: 2 гостиные, 2 столовые, кухня, 2 гардеробные, SPA-зона с 2-мя бассейнами, хамамом, сауной, комнатой отдыха и массажной, тренажерный зал, кинотеатр, зал для танцев.

Этаж 2: кабинет, спальни, с/у, гардеробные

Этаж 3: помещение свободного назначения под нарезку необходимого количества комнат

Дополнительные строения: бассейн, гараж м\м, доп. строения, барбекю, помещение для персонала

ID 11326

РЕЗИДЕНЦИЯ СО СВОИМ ОЗЕРОМ

Резиденция на просторном участке с собственным озером. Отделка фасада выполнена из светло-бежевых оттенков штукатурки, что вместе с кровлей бордовых тонов керамической черепицы делают дом невероятно красивым. Ремонт выполнен в классическом стиле с применением дорогостоящих материалов. Высокие потолки в помещениях и второй свет в зоне гостиной наполняют дом светом и делают его очень просторным. Планировкой резиденции предусмотрены 3 спальни, 2 гостиные, кухня, 2 столовые, кабинет и SPA-зона с бассейном, хамамом и сауной. На просторном лесном участке кроме основного дома расположены гаража с квартирой для персонала, летний домик, беседка и зона барбекю.

ID 11326

ID 11326

ID 11326

ID 11326

ID 11326

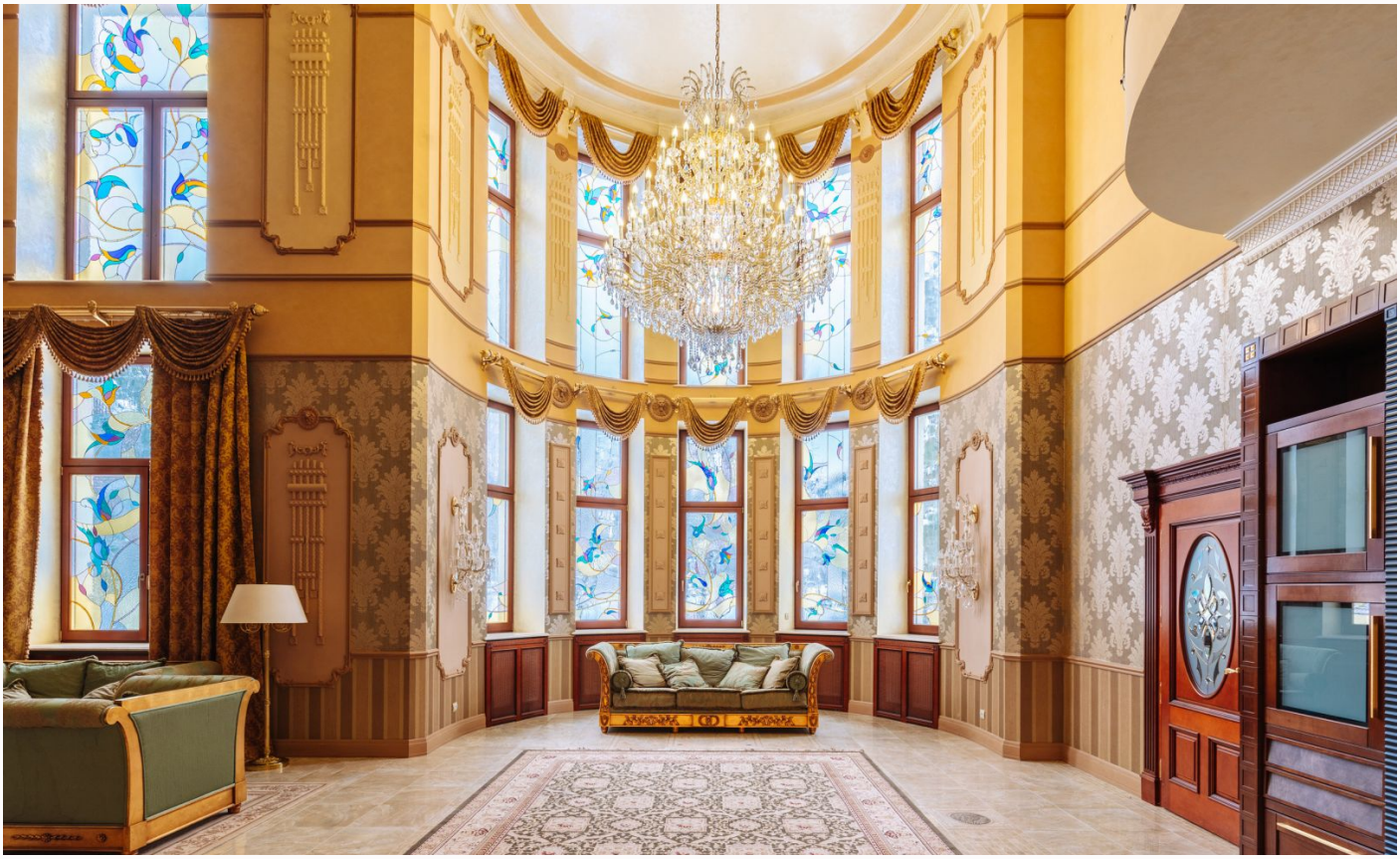

ID 11326

ID 11326

ID 11326

ID 11326

ID 11326

ID 11326

ID 11326

ID 11326

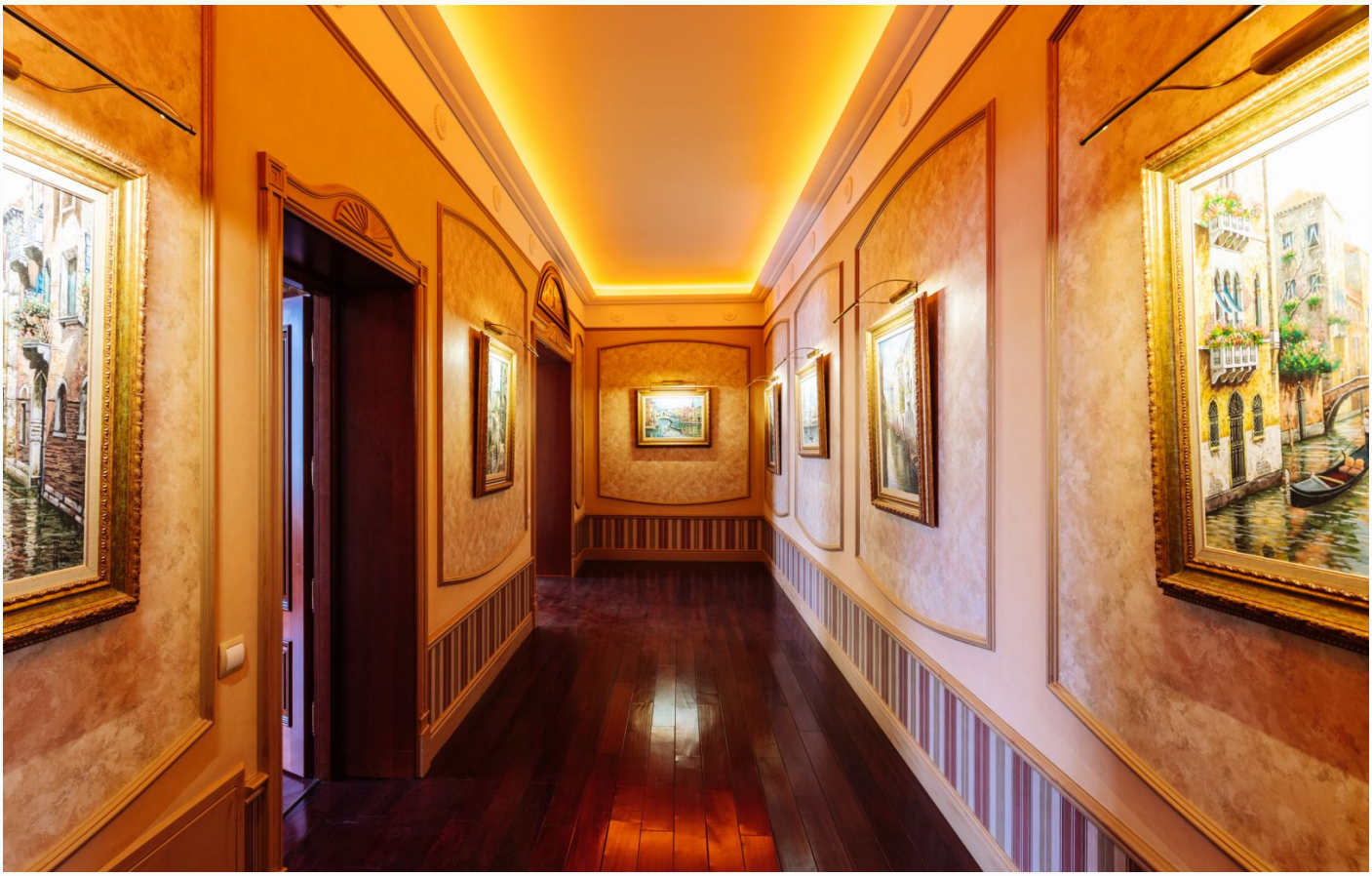

ID 11326

ID 11326

ID 11326

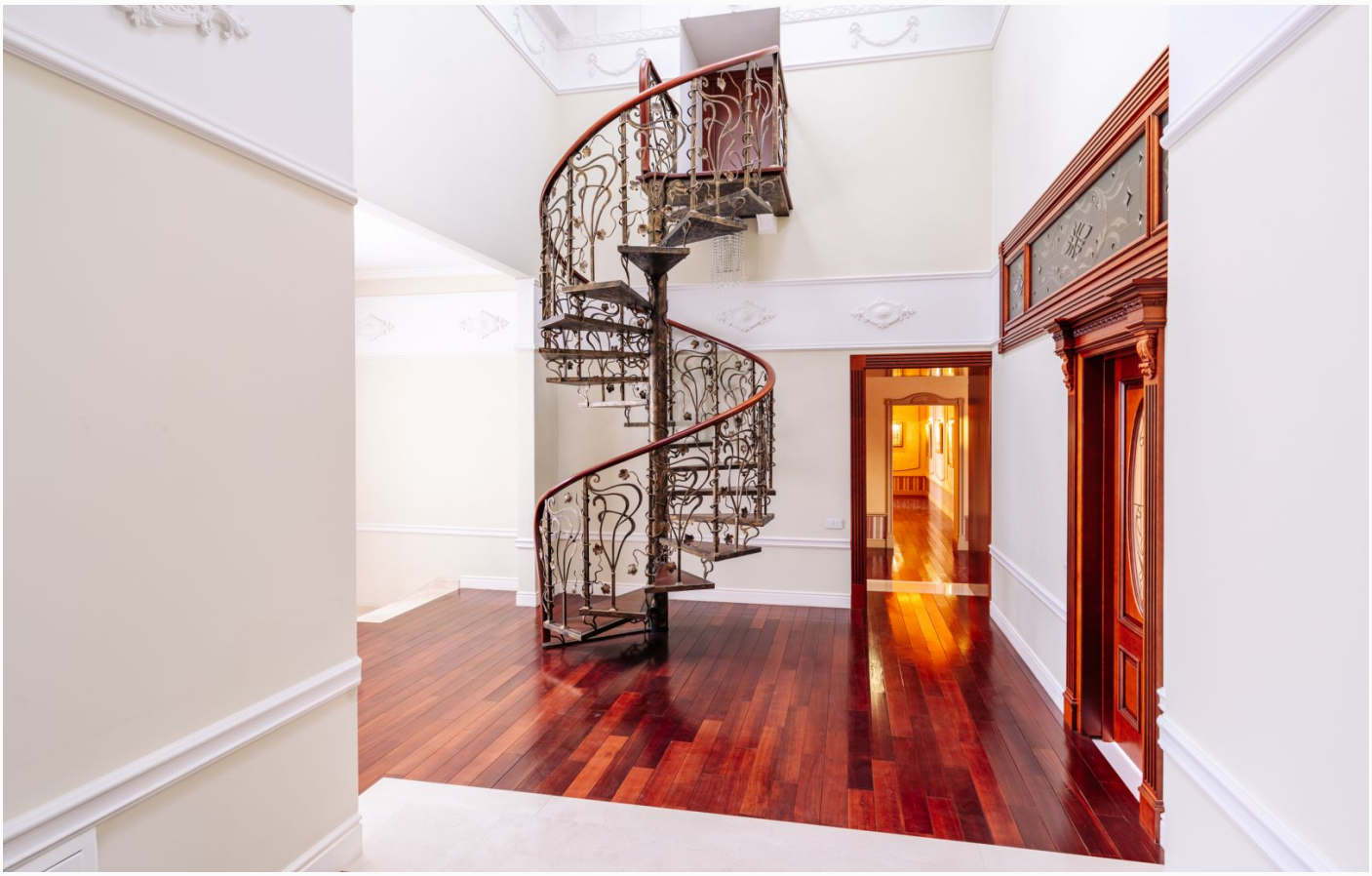

ID 11326

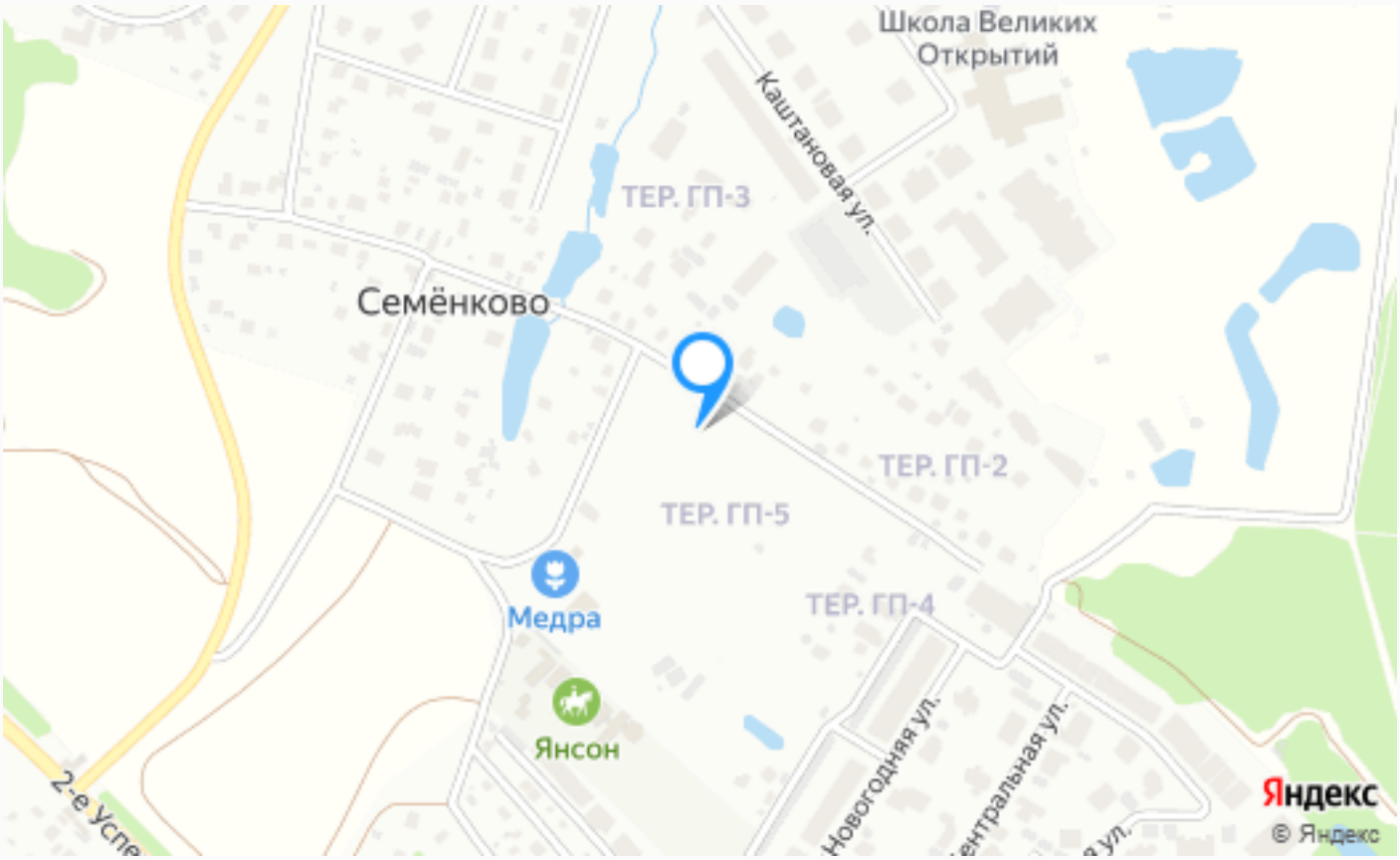

Расположение

Семенково,

ID 11326

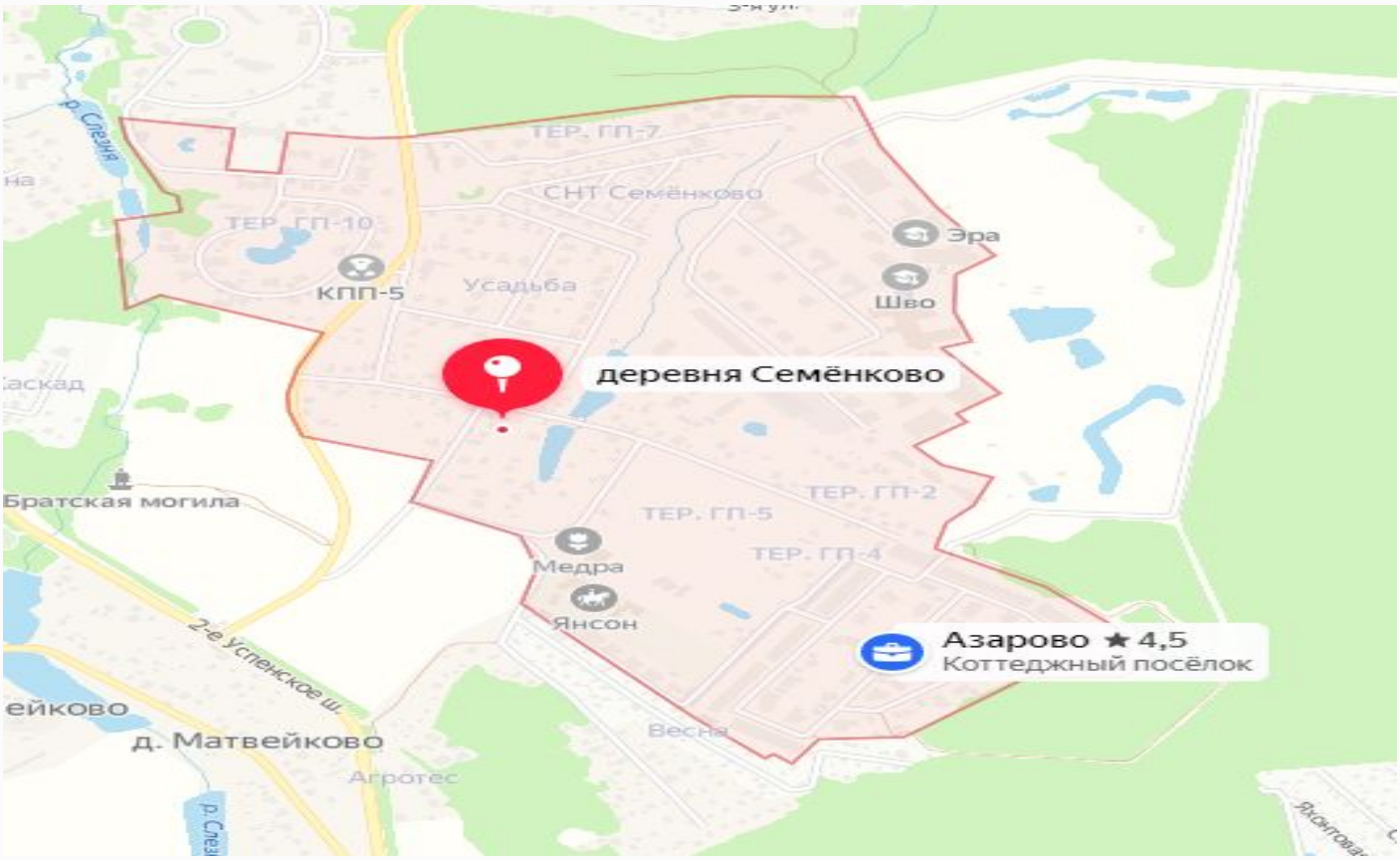

Семенково

"Семенково" - это классическая деревня с разнообразием стилей и уровня достатка жителей. В поселке нет единого стиля постройки, здесь можно встретить как роскошные особняки в коттеджных поселках, так и ветхие домики под снос. Однако, все жилье в поселке обладает всеми необходимыми коммуникациями и системами безопасности. В поселке сохранилась духовность и традиции. Здесь вы можете насладиться тишиной, чистым воздухом и красивейшей природой. Но есть также и необходимая для комфортной жизни инфраструктура - магазины, почта, бар "Йоркшир", аптека, СПА, бассейн, автомойка, ресторан "Охота".

ID 11326

Рядом с поселком находятся лесные массивы и много озер, где можно провести время на свежем воздухе и насладиться красотой природы. Также близко находится конный клуб Янсон, где жители могут заняться верховой ездой и наслаждаться общением с лошадьми. Для детей в поселке есть две школы - ШВО и ЭРА, а также детский сад. Дети могут наслаждаться прекрасной природой и заняться спортом на специализированных площадках.
"Семенково" - это престижное направление, которое представляет собой комфортное место для жизни вдали от городской суеты, но с удобной транспортной доступностью. Поселок сохранил свою историческую аутентичность и дух, при этом обладая современной инфраструктурой. Таким образом, поселок "Семенково" - это уникальное место для тех, кто желает наслаждаться прекрасной природой, тишиной и духом деревни, но при этом не отказываться от современных комфортов и удобств. Недвижимость в этом поселке является отличной инвестицией в свое будущее.
Семенково - это классическая деревня с разнообразием стилей и уровня достатка жителей. В поселке нет единого стиля постройки, здесь можно встретить как роскошные особняки в коттеджных поселках, так и ветхие домики под снос. Однако, все жилье в поселке обладает всеми необходимыми коммуникациями и системами безопасности. В поселке сохранилась духовность и традиции. Здесь вы можете насладиться тишиной, чистым воздухом и красивейшей природой. Но есть также и необходимая для комфортной жизни инфраструктура - магазины, почта, бар "Йоркшир", аптека, СПА, бассейн, автомойка, ресторан "Охота".
Рядом с поселком находятся лесные массивы и много озер, где можно провести время на свежем воздухе и насладиться красотой природы. Также близко находится конный клуб Янсон, где жители могут заняться верховой ездой и наслаждаться общением с лошадьми. Для детей в поселке есть две школы - ШВО и ЭРА, а также детский сад. Дети могут наслаждаться прекрасной природой

и заняться спортом на специализированных площадках.
"Семенково" - это престижное направление, которое представляет собой комфортное место для жизни вдали от городской суеты, но с удобной транспортной доступностью. Поселок сохранил свою историческую аутентичность и дух, при этом обладая современной инфраструктурой. Таким образом, поселок "Семенково" - это уникальное место для тех, кто желает наслаждаться прекрасной природой, тишиной и духом деревни, но при этом не отказываться от современных комфортов и удобств. Недвижимость в этом поселке является отличной инвестицией в свое будущее.

О месте

22 км от МКАД

Платная трасса

Школы и гимназии

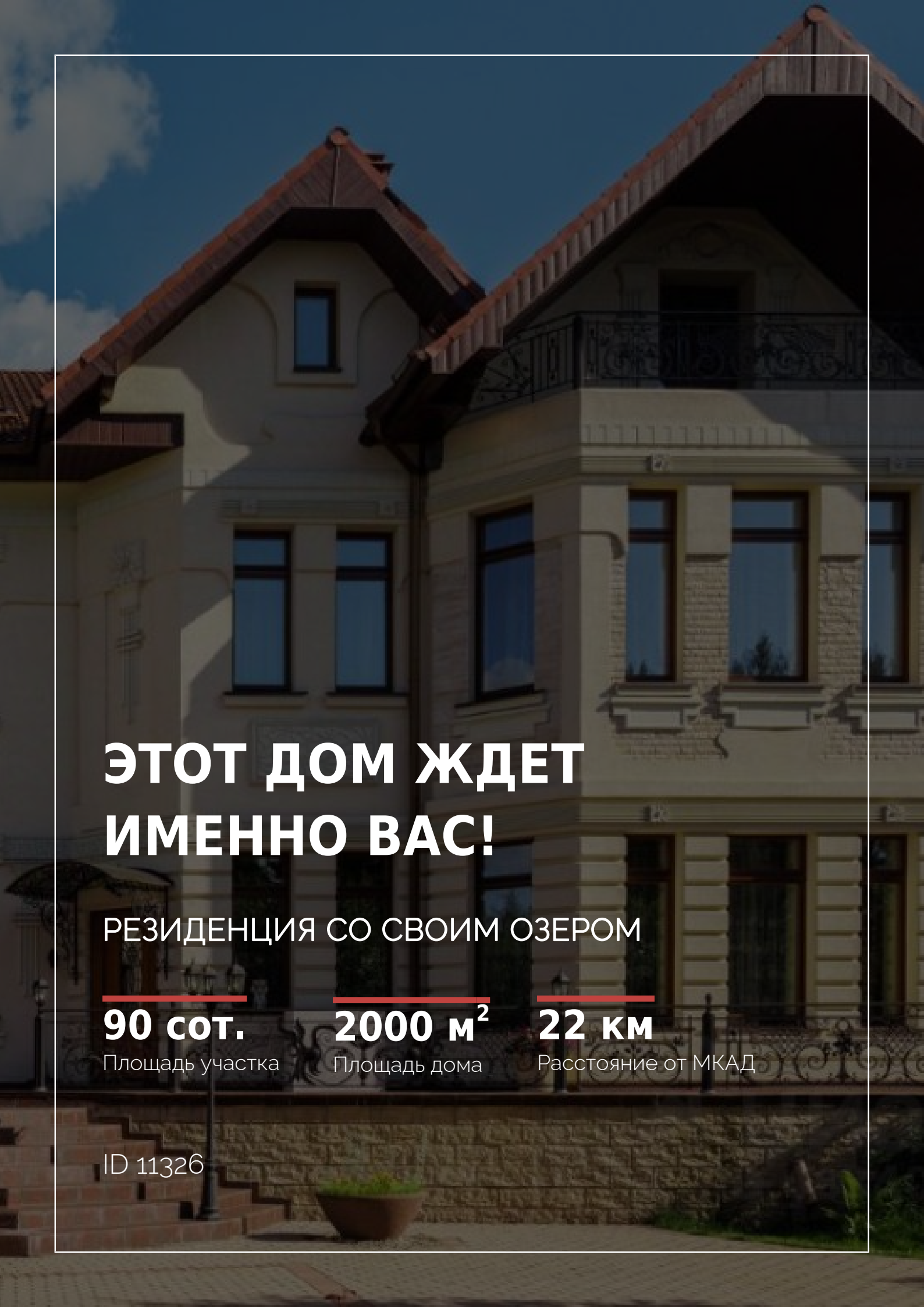

ЭТОТ ДОМ ЖДЕТ ИМЕННО ВАС!

РЕЗИДЕНЦИЯ СО СВОИМ ОЗЕРОМ

90 сот.
Площадь участка

2000 м^2
Площадь дома

22 км
Расстояние от МКАД

ID 11326