СОВРЕМЕННЫЙ ДОМ С БАССЕЙНОМ КП НИКОЛИНО

16.6 сот.
Площадь участка

835 м²
Площадь дома

24 км
Расстояние от МКАД

ID 11315

Рублёво-Успенское шоссе

835 м²

16.6 сот.

ИЖС

2

под ключ

5

баня

бассейн

магистральный

да

центральное

центральная

ID 11315

Этаж 1: Прихожая, гардеробная, спальня с с/у, кухня (с кладовкой)/столовая/гостиная, с/у, спа зона с бассейном и сауной, блок для персонала, котельная, гараж

Этаж 2: мастер спальня с с/у и гардеробной, 3 спальни с гардеробными и с/у

Дополнительные строения: бассейн, баня, гараж м\м, помещение для персонала

ID 11315

СОВРЕМЕННЫЙ ДОМ С БАССЕЙНОМ КП НИКОЛИНО

Новый дом под ключ с мебелью и СПА-зоной с бассейном в поселке Николино, одном из лучших поселков Рублево-Успенского ш. Авторский архитектурный проект в ультрасовременном стиле с высокими потолками и большими панорамными окнами Schuco. Фасад облицован эксклюзивным дорогим камнем и лиственницей. Во внутренней отделке только натуральные материалы - большие слэбы из природного камня, мрамор, оникс, гранит, дубовый паркет. Итальянская мебель Minotti, Poltrona Frau, Poliform. На кухне (немецкая фабрика) - встроенная бытовая техника Kppersbsuch, в санузлах - премиум-сантехника. На участке выполнен ландшафтный дизайн: высажены деревья и кустарники, выстелен газон, вымощены дорожки.

ID 11315

ID 11315

ID 11315

ID 11315

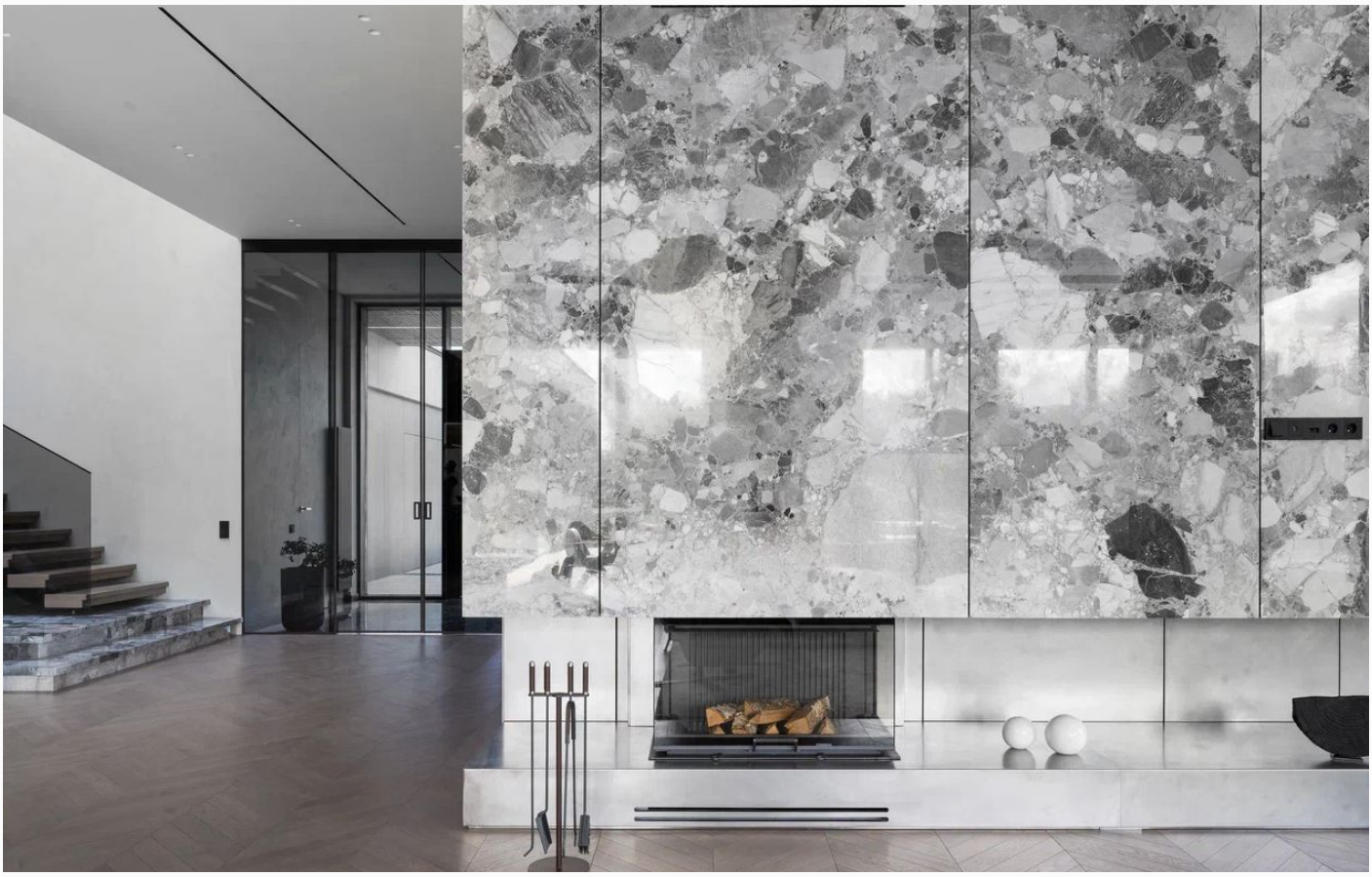

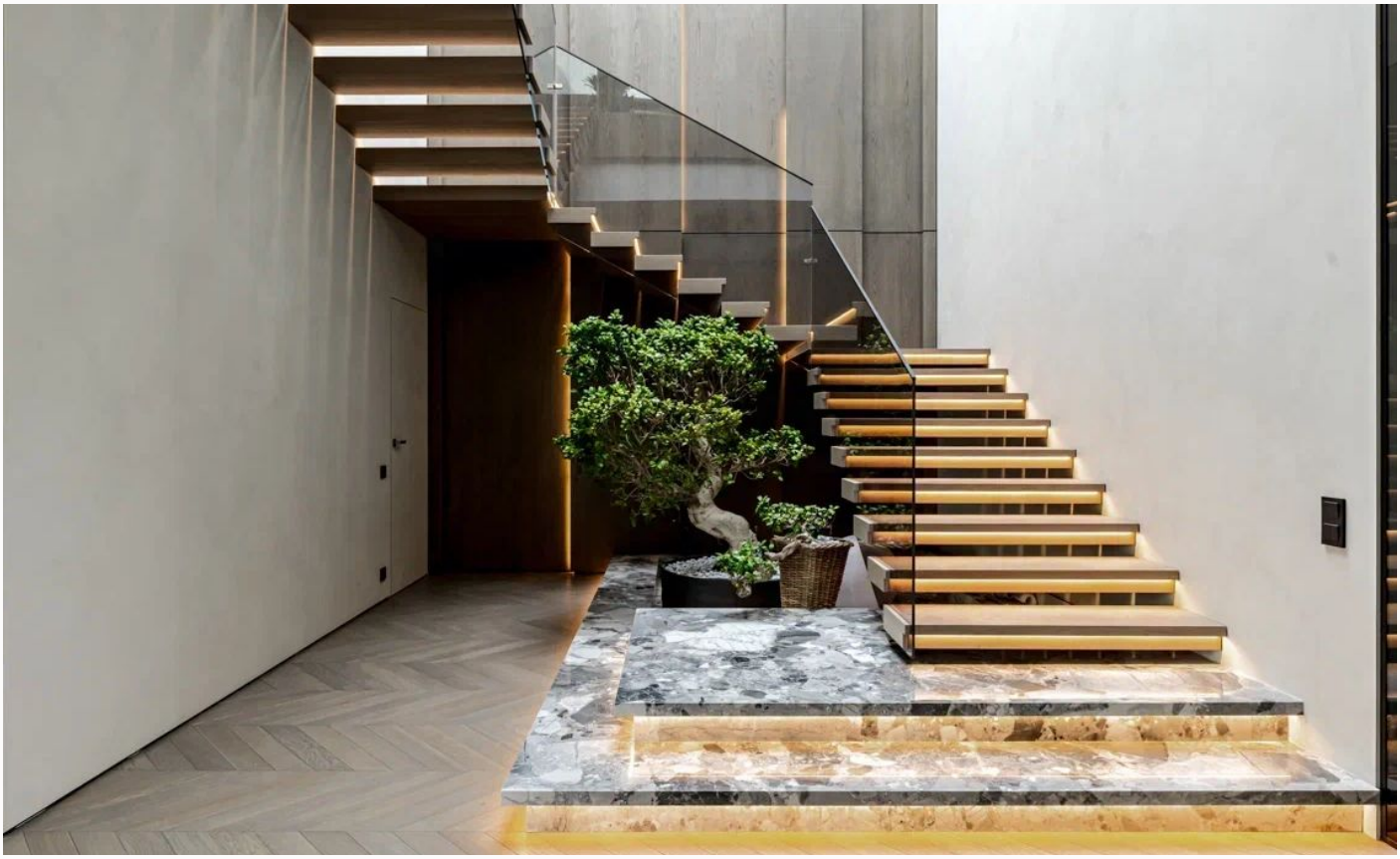

ID 11315

ID 11315

ID 11315

ID 11315

ID 11315

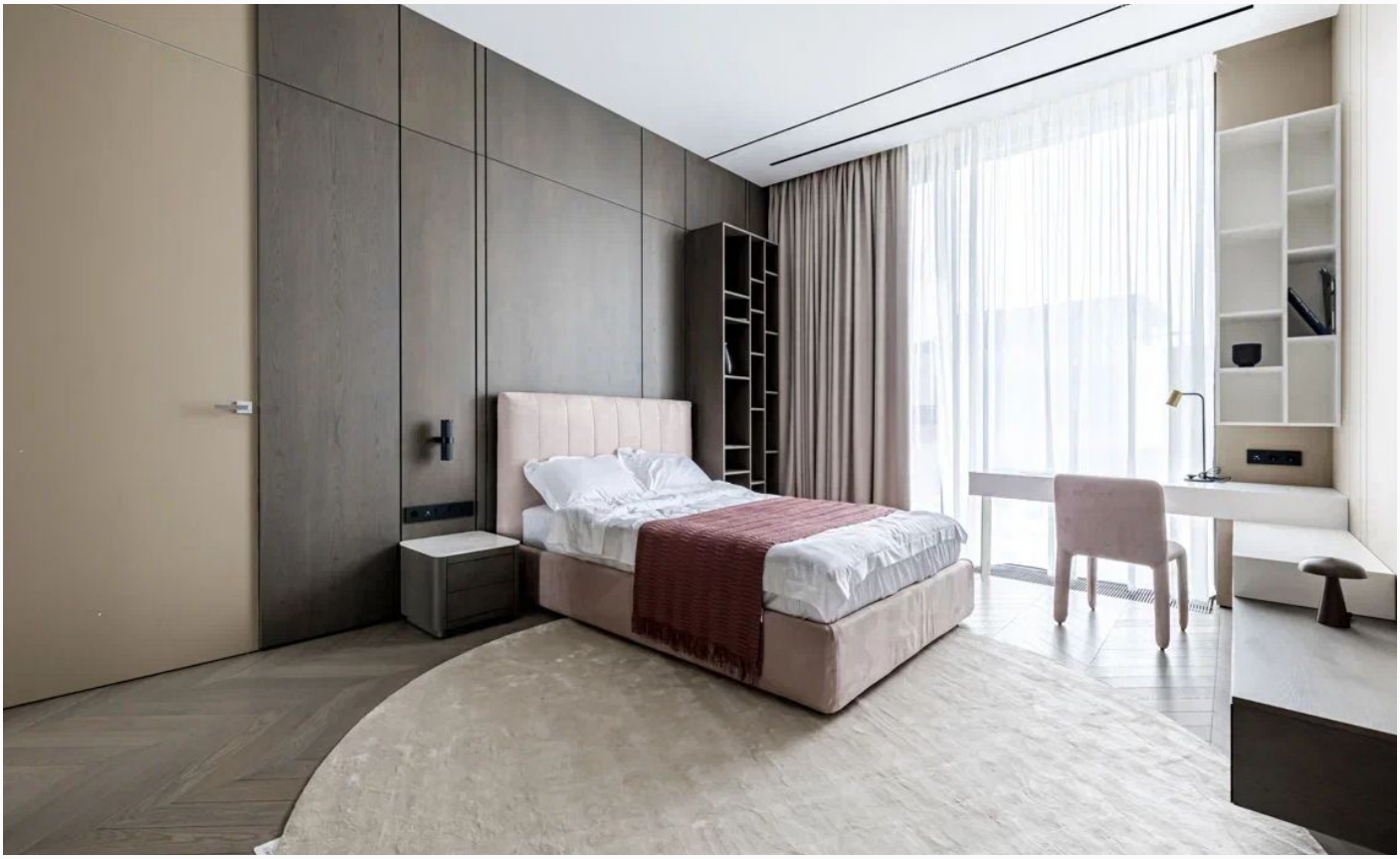

ID 11315

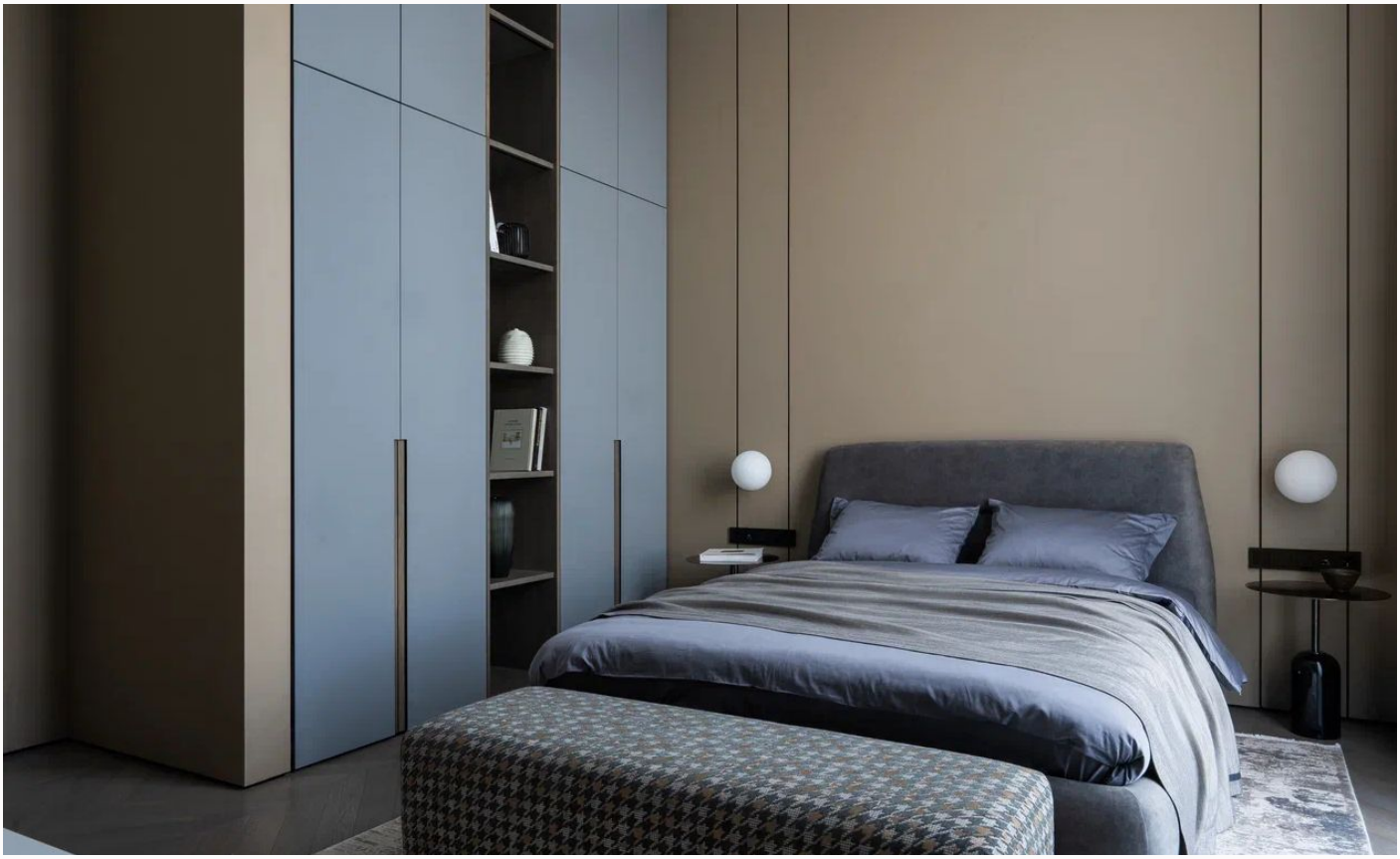

ID 11315

ID 11315

ID 11315

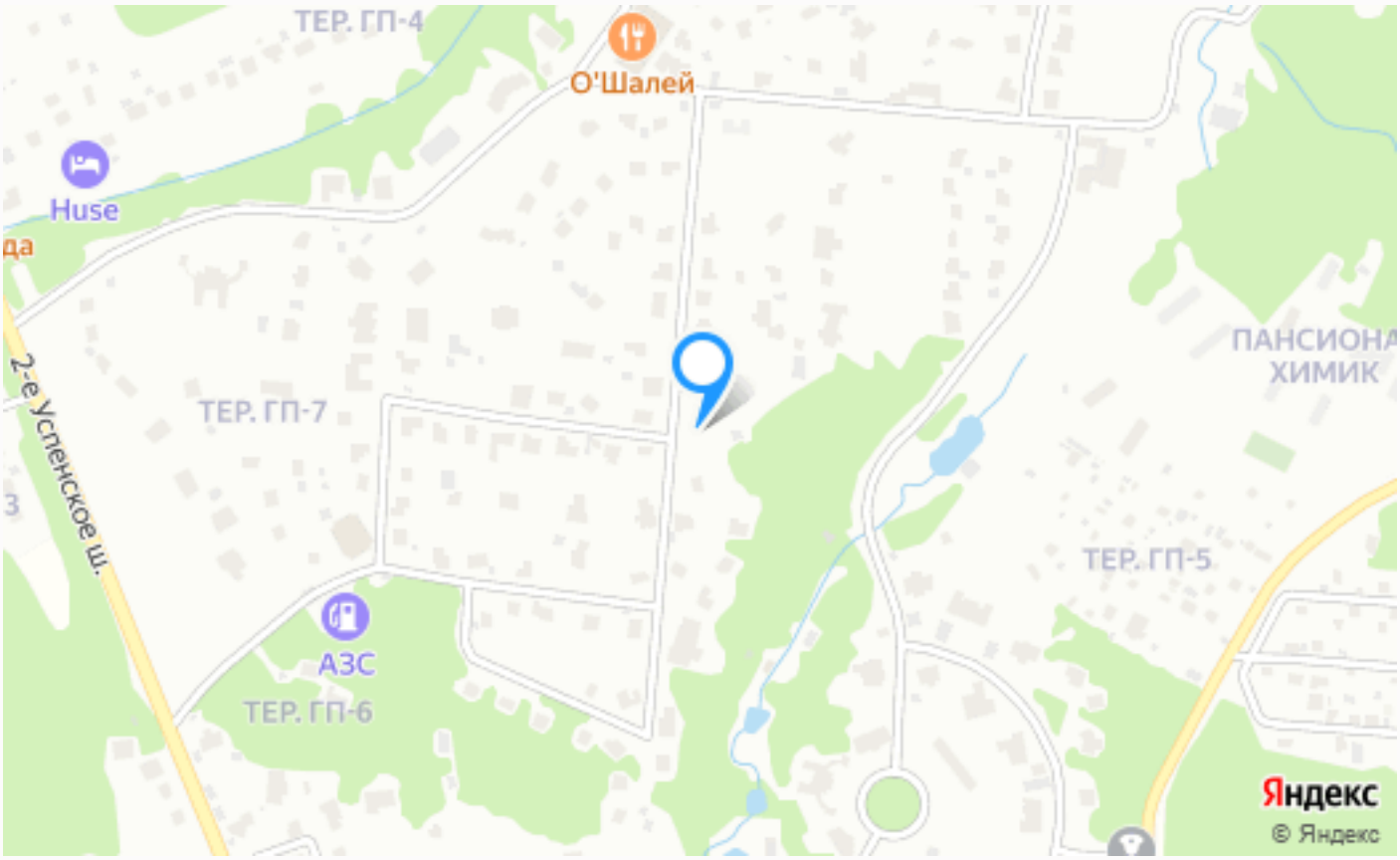

Расположение

Московская обл, г Одинцово, деревня Таганьково

ID 11315

Николино

Коттеджный поселок Николино — легендарный клубный поселок, расположенный в 23 км по Рублево-Успенскому шоссе. Поселок расположен в одном из самых экологически чистых уголков Подмосковья. Со всех сторон он окружен обширными лесными массивами – неисчерпаемыми источниками чистого свежего воздуха. На территории 170 гектар расположены более 300 домовладений. Продуманный до мелочей он олицетворяет всё то, что входит в понятие элитного загородного жилья. Четверть территории посёлка занимают зоны отдыха, одной из которых является великолепный парк с живописным озером, как будто

созданный для неспешных прогулок. Ландшафтный дизайн выполнен в лучших традициях паркового искусства – с авторскими скульптурами и изящными беседками в уединённых уголках.
Поселок обладает абсолютно уникальной инфраструктурой для рынка загородной недвижимости. На территории поселка расположены фитнес и СПА-клуб Riviera с тренажерным залом, большим бассейном, спа-комплексом и помещением для отдыха, несколько лесных благоустроенных парковых зон площадью несколько гектар, природное озеро с пляжными зонами, детский языковой центр, рестораны с авторской кухней, крытые и открытые теннисные корты, детские и спортивные площадки и магазины. Особое внимание в поселке уделяется безопасности, за которую отвечает специализированная служба охраны, круглосуточно выполняя свои обязанности. Въезд на территорию огороженного поселка осуществляется через несколько КПП. Для повышения безопасности жителей на территории расположены камеры видеонаблюдения. По желанию собственников их дома могут быть оборудованы сигнализацией с возможностью вызова помощи. Все коммуникации в поселке центральные. Служба эксплуатации поселка осуществляет круглосуточный контроль всех инженерных сетей. В непосредственной близости от поселка расположена вся необходимая для жизни инфраструктура, среди которой множество образовательных учреждений, медицинские центры, кафе и рестораны, фитнес и спа-центры, крытые катки, магазины и салоны красоты. Поселок Николино идеально подходит для тех, кто ценит престиж, комфорт и природу. Это один из самых известных премиальных поселков всего Подмосковья, в котором вы можете наслаждаться настоящей загородной жизнью и при этом оставаться всего в 20 минутах от Москвы.

О месте

24 км от МКАД

Платная трасса

Полевой

Школы и гимназии

Парки спорта и отдыха

Детская площадка

Охрана

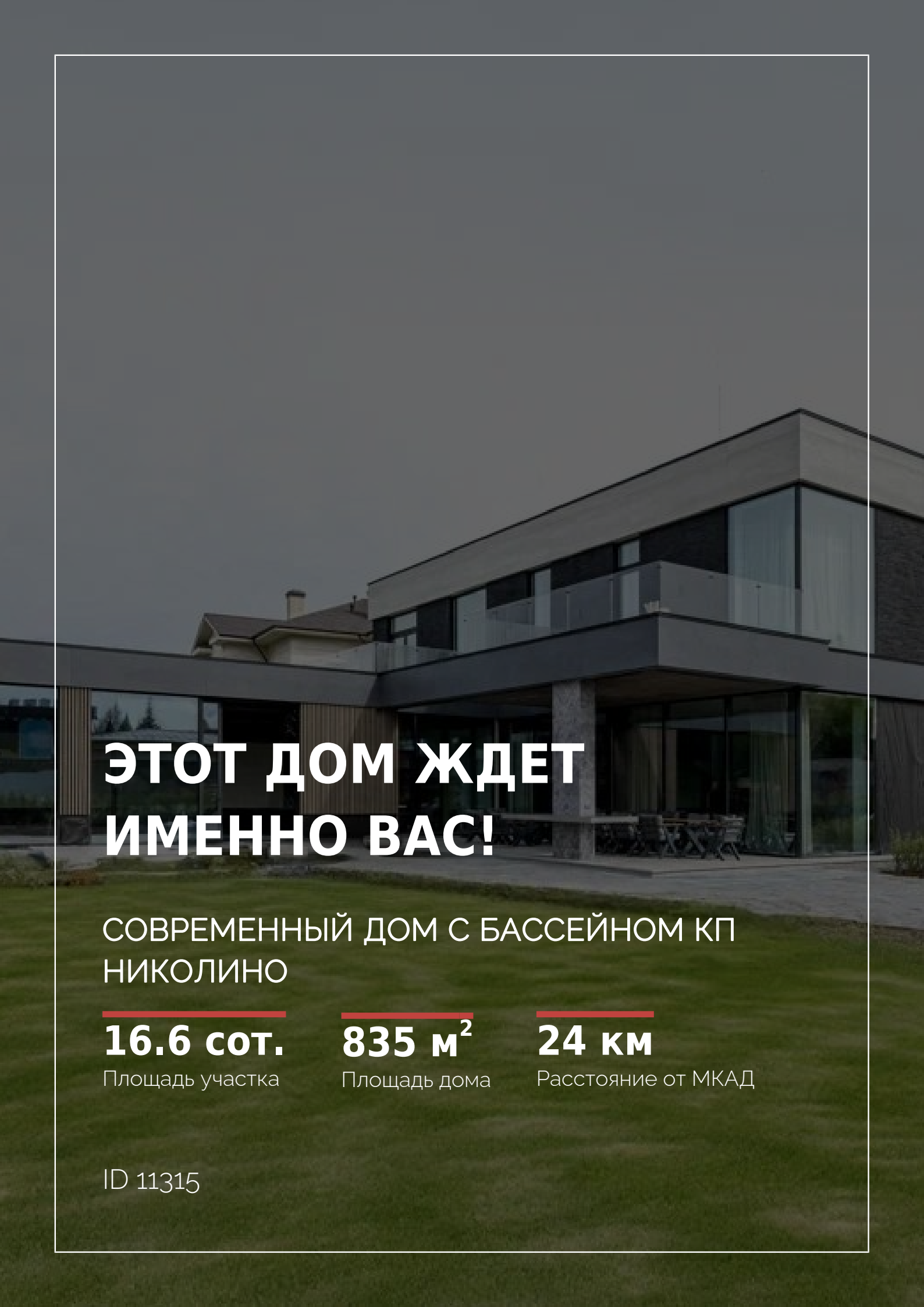

ЭТОТ ДОМ ЖДЕТ ИМЕННО ВАС!

СОВРЕМЕННЫЙ ДОМ С БАССЕЙНОМ КП НИКОЛИНО

16.6 сот.
Площадь участка

835 м²
Площадь дома

24 км
Расстояние от МКАД

ID 11315