ШИКАРНЫЙ ДОМ В "БЕНИЛЮКС"

30 сот.
Площадь участка

385 м²
Площадь дома

19 км
Расстояние от МКАД

ID 11261

Новорижское шоссе

385 м²

30 сот.

ИЖС

2

под отделку

5

гостевой дом

магистральный

да

центральное

центральная

ID 11261

Этаж 1: Входная группа, гардеробная, гостиная с выходом на террасу, кухня-столовая, санузел, гостевая спальня, постирочная, гараж на 2 машины.

Этаж 2: Большой холл, мастер спальня с гардеробной и санузлом, спальня с гардеробом и санузлом, 2 спальные комнаты.

Дополнительные строения: гараж м\м, гостевой дом

ШИКАРНЫЙ ДОМ В "БЕНИЛЮКС"

К продаже представлен красивый, современный дом в элитном поселке "Резиденция Бенилюкс". На территории возле дома выполнен ландшафтный дизайн, освещение, автополив. Построен по индивидуальном проекту. В строительстве использовались дорогие высококачественные материалы, полностью мебелирован. Вся мебель дорогих известных брендов. Дом очень светлый, теплый. Большие панорамные окна открывают обзор на красивый участок возле дома.

ID 11261

ID 11261

ID 11261

ID 11261

ID 11261

ID 11261

ID 11261

ID 11261

ID 11261

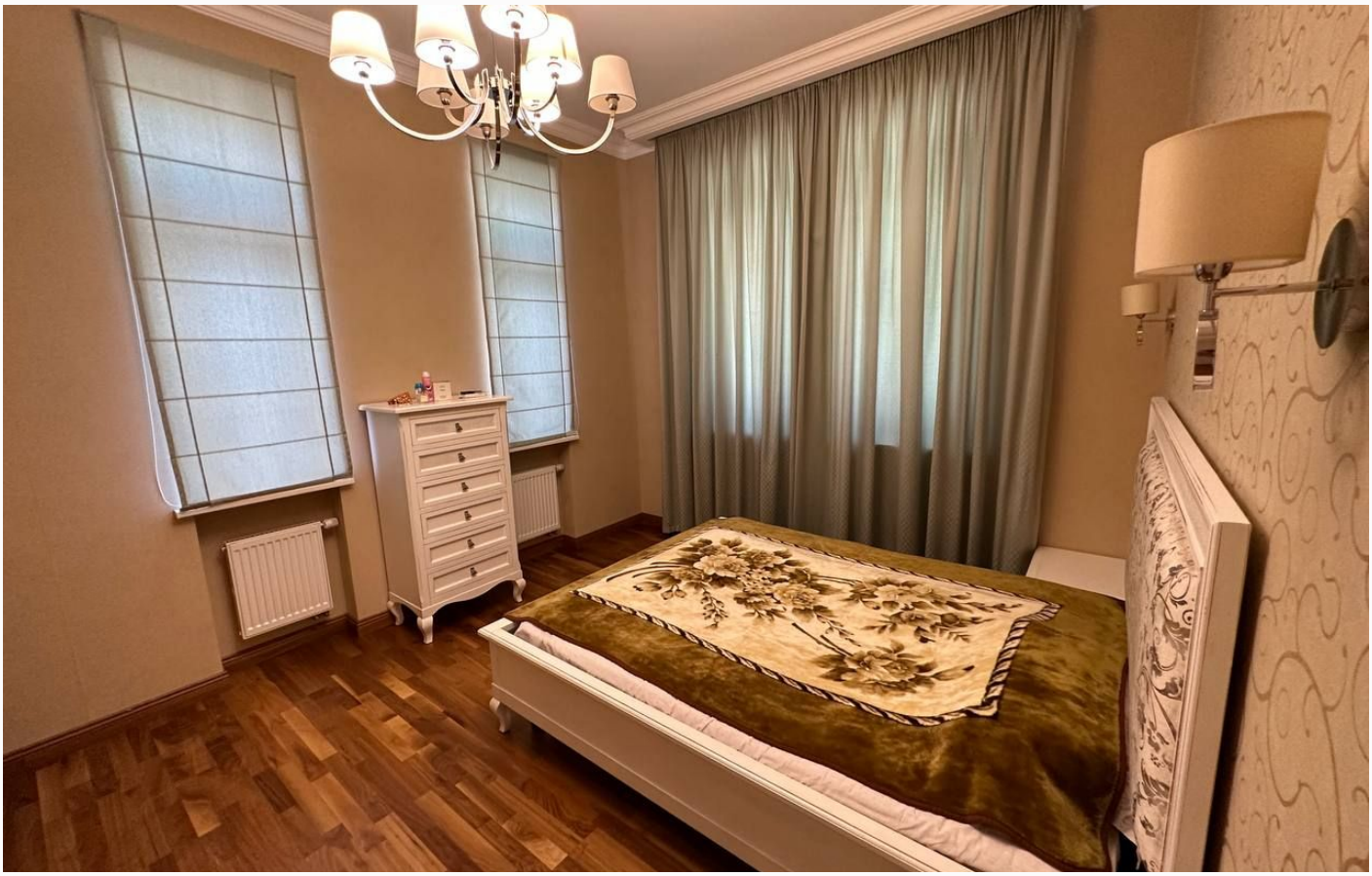

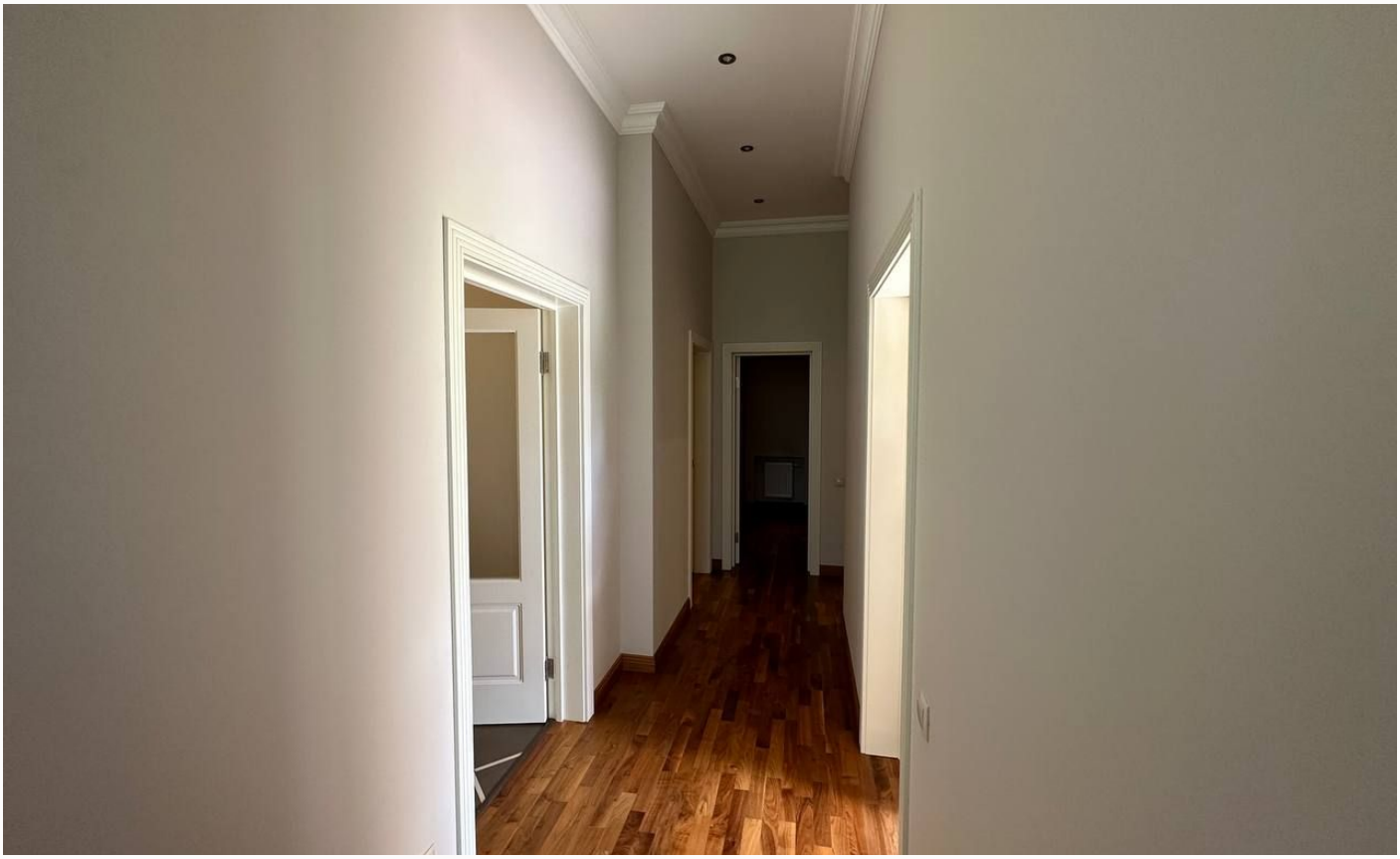

ID 11261

ID 11261

ID 11261

ID 11261

ID 11261

ID 11261

ID 11261

ID 11261

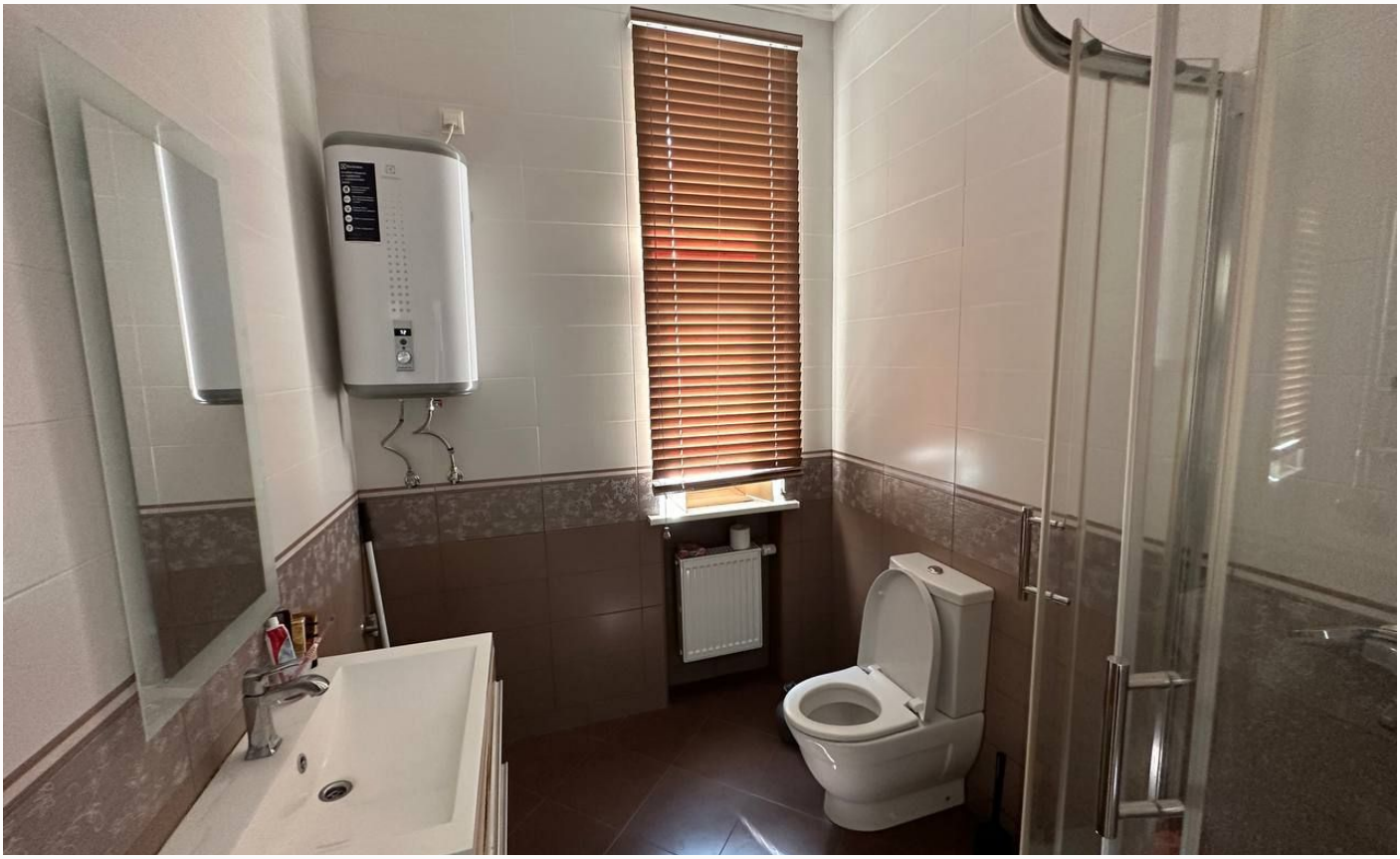

ID 11261

Внешняя инфраструктура

Дом расположен в отличный транспортной доступности.

Внутренняя инфраструктура

На территории располагаются спортивные, развлекательные и административные объекты инфраструктуры. Общественный центр "Амстердам": магазин, кафе и рестораны, бизнес-центр, дансхолл и

театр-студия, теннисные корты и бассейны, фитнес-центр, косметический салон, сауны и SPA, дом детского творчества. Лесопарковая зона "Дикий Запад".

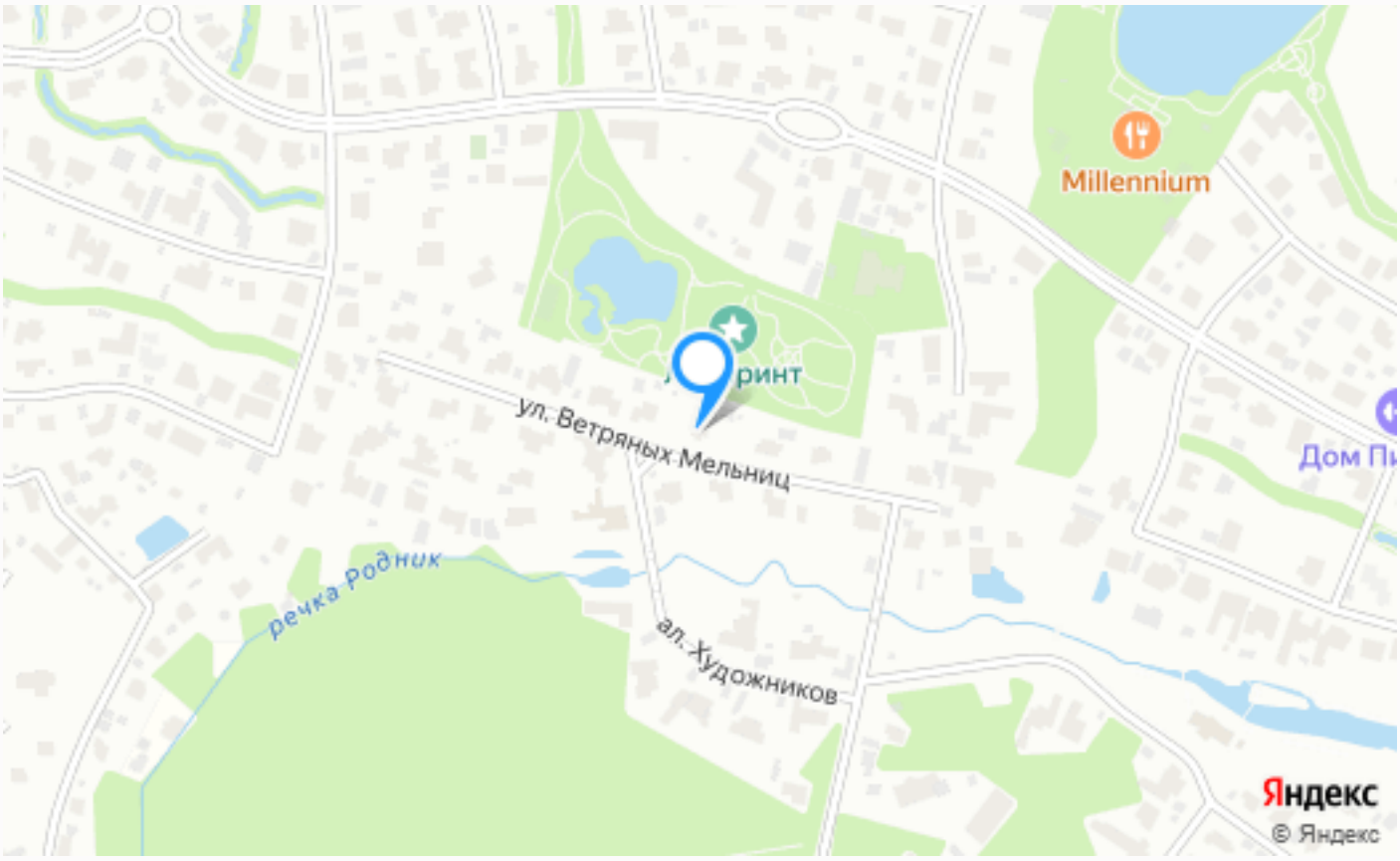

Расположение

Чесноково,

ID 11261

Резиденция Бенилюкс

«Резиденция Бенилюкс» - элитный коттеджный поселок, который объединяет три отдельные территории, предназначенные для частной застройки: «Голландия», «Бельгия» и «Люксембург». За пределами приватных владений находится общественная территория «Амстердам», где расположены объекты инфраструктуры и административные

ID 11261

сооружения. Резиденции концептуально разделены на территории, каждая из которых сохраняет свою специфику, неповторимость природного ландшафта, отличается разнообразием видовых перспектив. Все автомобильные, пешеходные и велосипедные дорожки вымощены плиткой, вдоль тротуаров установлены фонари. По всей территории резиденций разбиты газоны и клумбы, высажены липы, клёны и каштаны. В столице комплекса — на общественной территории «Амстердам», находящейся при въезде в поселок, успешно работают объекты инфраструктуры, такие как: детский сад English Nursery School, музыкальная студия с обучающими программами «Капля», ресторан, магазин продукты, шоу-рум элитной бытовой техники, фитнес-центр с закрытым теннисным кортом, бассейном и сауной, салон красоты, автомобильная мойка. Особое внимание уделено прогулкам на свежем воздухе. Лесопарковая зона «Дикий запад» занимает 30 Га. Здесь предусмотрены пешеходные, велосипедные и беговые дорожки,

которые зимой превращаются в лыжню, тропинки для пеших прогулок, а так же здесь разрешено катание на лошадях. Ресторан «Озон» располагает площадкой барбекю и беседкой для отдыха, а так же Lounge-кафе с тенистыми террасами и «wellness-меню».

О месте

19 км от МКАД

Парковый

Школы и гимназии

Парки спорта и отдыха

Детская площадка

Внешняя инфраструктура

Внутренняя инфраструктура

Охрана

ЭТОТ ДОМ ЖДЕТ ИМЕННО ВАС!

ШИКАРНЫЙ ДОМ В "БЕНИЛЮКС"

30 сот.
Площадь участка

385 м^2
Площадь дома

19 км
Расстояние от МКАД

ID 11261