ДОМ В ЛЕШКОВО

14.2 сот.
Площадь участка

327 м²
Площадь дома

19 км
Расстояние от МКАД

ID 11247

Новорижское шоссе

327 м²

14.2 сот.

дачное строительство

3

под ключ

4

барбекю

магистральный

да

индивидуальная скважина

септик

ID 11247

Этаж 1: Холл, кухня, гостиная с камином, детская игровая зона, гардеробная, санузел, бойлерная.

Этаж 2: Спальня с санузлом, 2 спальни с санузлом, с выходом на большую террасу.

Этаж 3: Мастер спальня с ванной комнатой и гардеробной. Кладовая.

Дополнительные строения: гараж м\м, барбекю

ID 11247

ДОМ В ЛЕШКОВО

К продаже представлен уютный дом в охраняемом коттеджном посёлке. Рядом с поселком расположен торгово-развлекательный комплекс Павлово Подворье с ресторанами, бутиками, банком, супермаркетом Перекресток, школами, детскими садами, концертной площадкой, фитнес-клубом с бассейном.

ID 11247

ID 11247

ID 11247

ID 11247

ID 11247

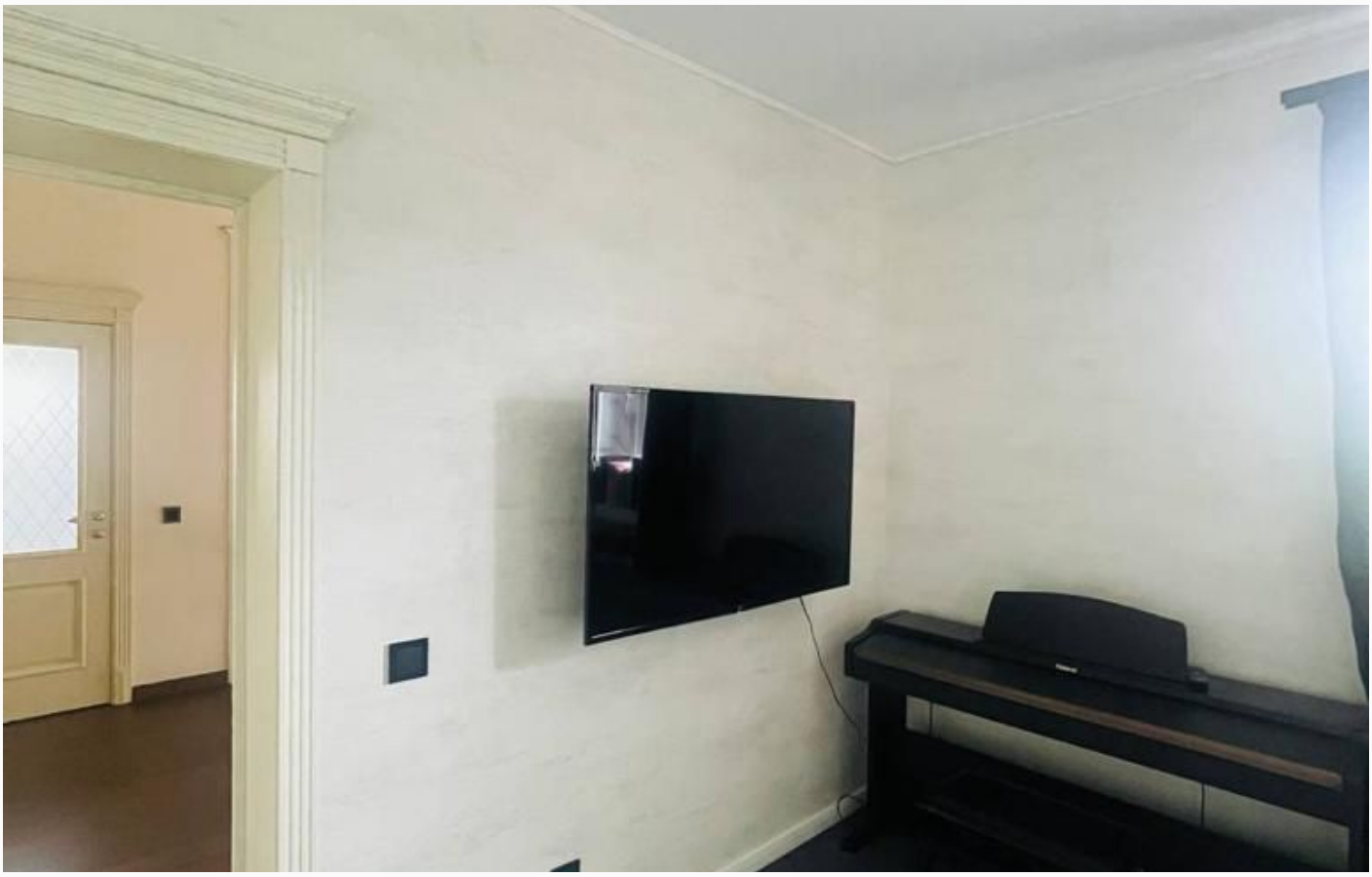

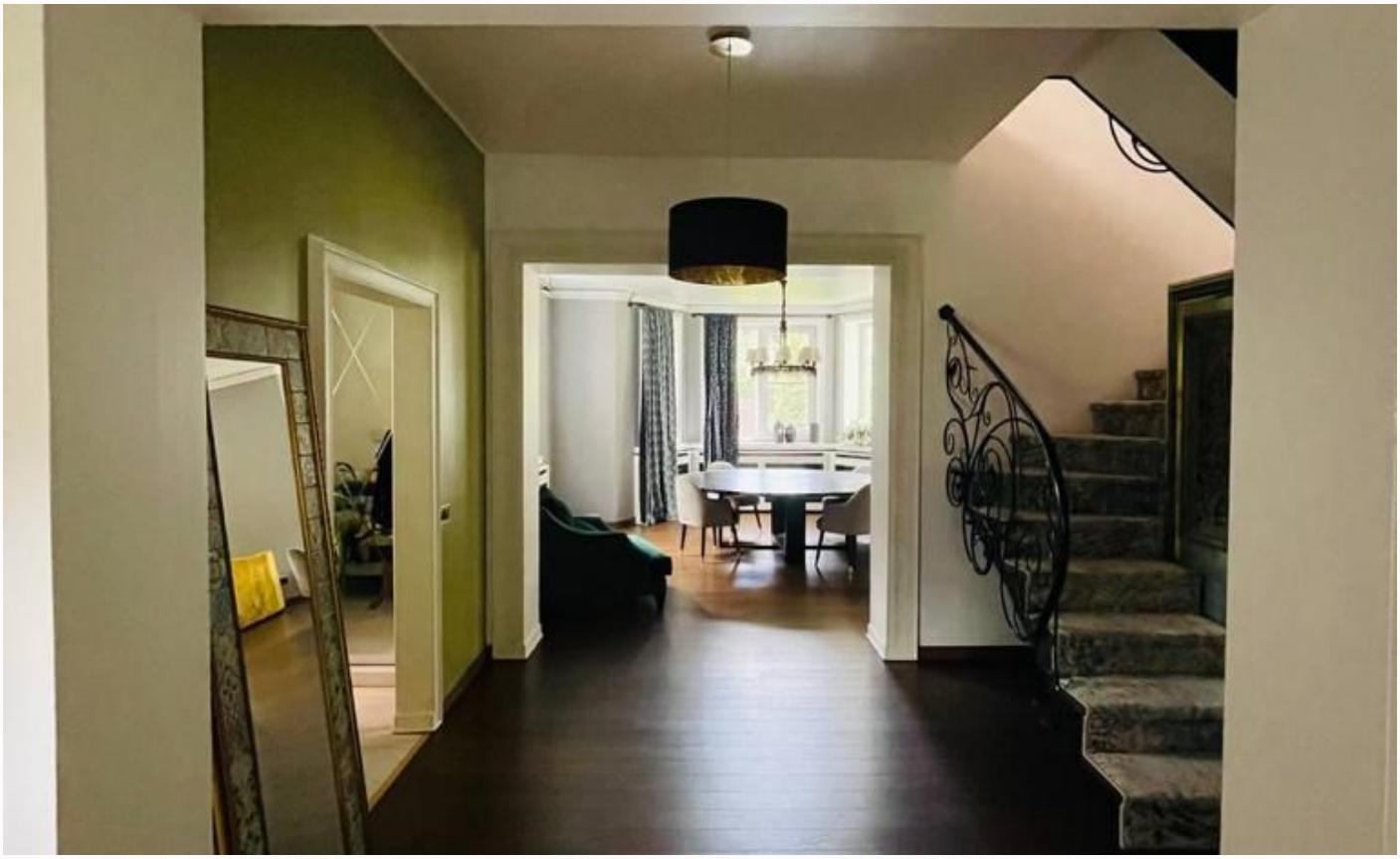

ID 11247

ID 11247

ID 11247

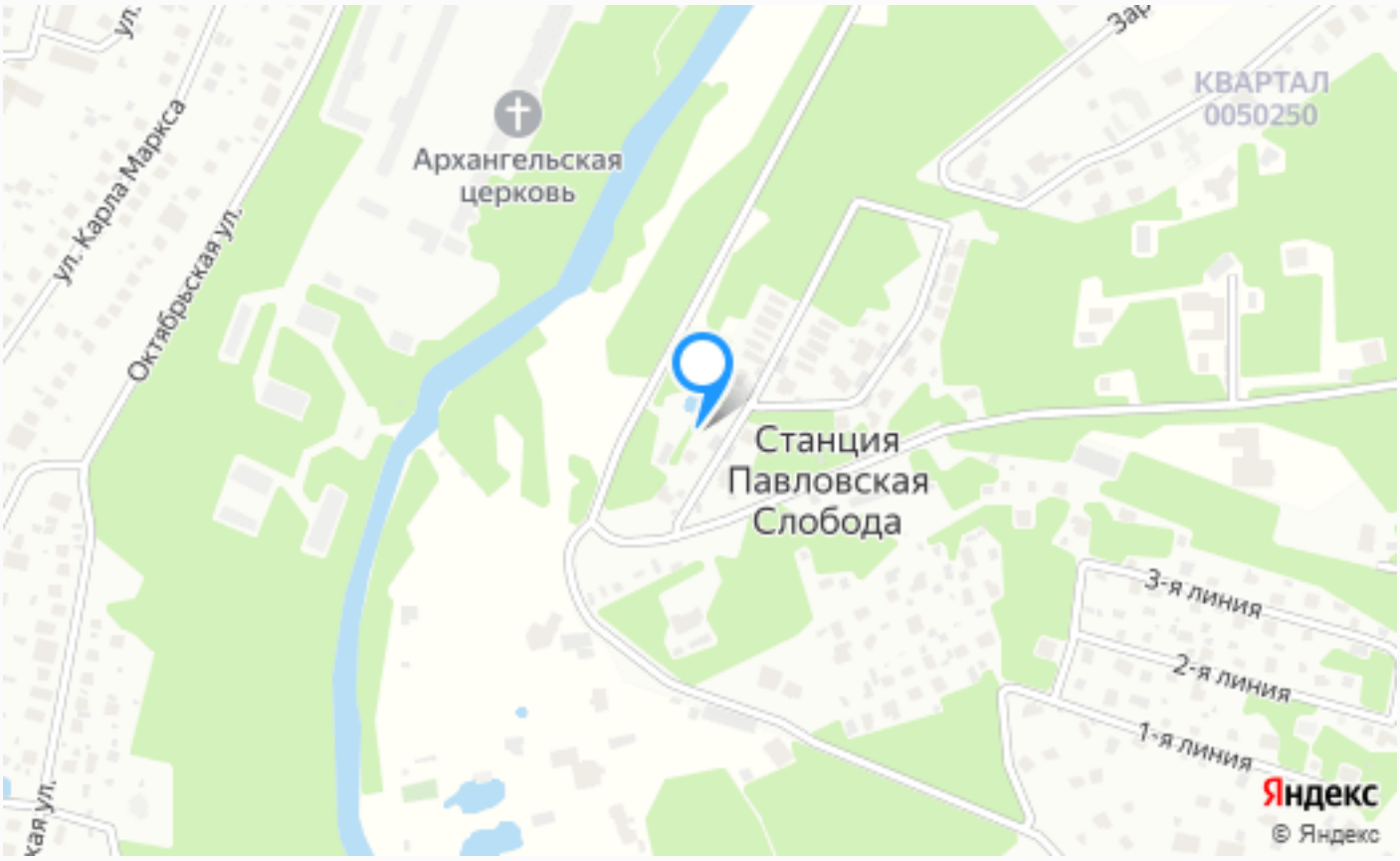

Расположение

Лешково,

ID 11247

Усадьба Алексеево

Усадьба Алексеево - это небольшое, но уютное местечко, расположенное в 20 километрах от Москвы рядом с Лешково и Новорижским шоссе. Несомненное преимущество Усадьбы Алексеево - это близость к реке Истра(есть собственный пляж) и множеству зеленых зон. Здесь вы сможете насладиться красивой природой, а также рыбалкой и другими видами

активного отдыха. В окрестностях Усадьбы Алексеево находятся такие достопримечательности как Музей-заповедник "Усадьба Веледниково" Благовещенская и Архангельская церковь. Из необычного музей Павловской суконной фабрики. Для любителей активного отдыха и спорта также есть много оздоровительных центров и спортивных клубов, таких как "Клуб Фитнеса и Активного Отдыха" и Soho House. Для семей с детьми в Усадьбе Алексеево есть множество отличных детских садов(таких как Маленькая страна и ДС Аленький Цветочек) и школ(Лицей им.Долгих), а также игровых комплексов и парков, где дети могут проводить время с пользой. Уникальность Усадьбы Алексеево заключается в идеальном сочетании комфорта и природы. Это место подходит как для любителей спокойной жизни на природе, так и для тех, кто планирует заниматься более активным образом жизни.

О месте

19 км от МКАД

Парковый

Охрана

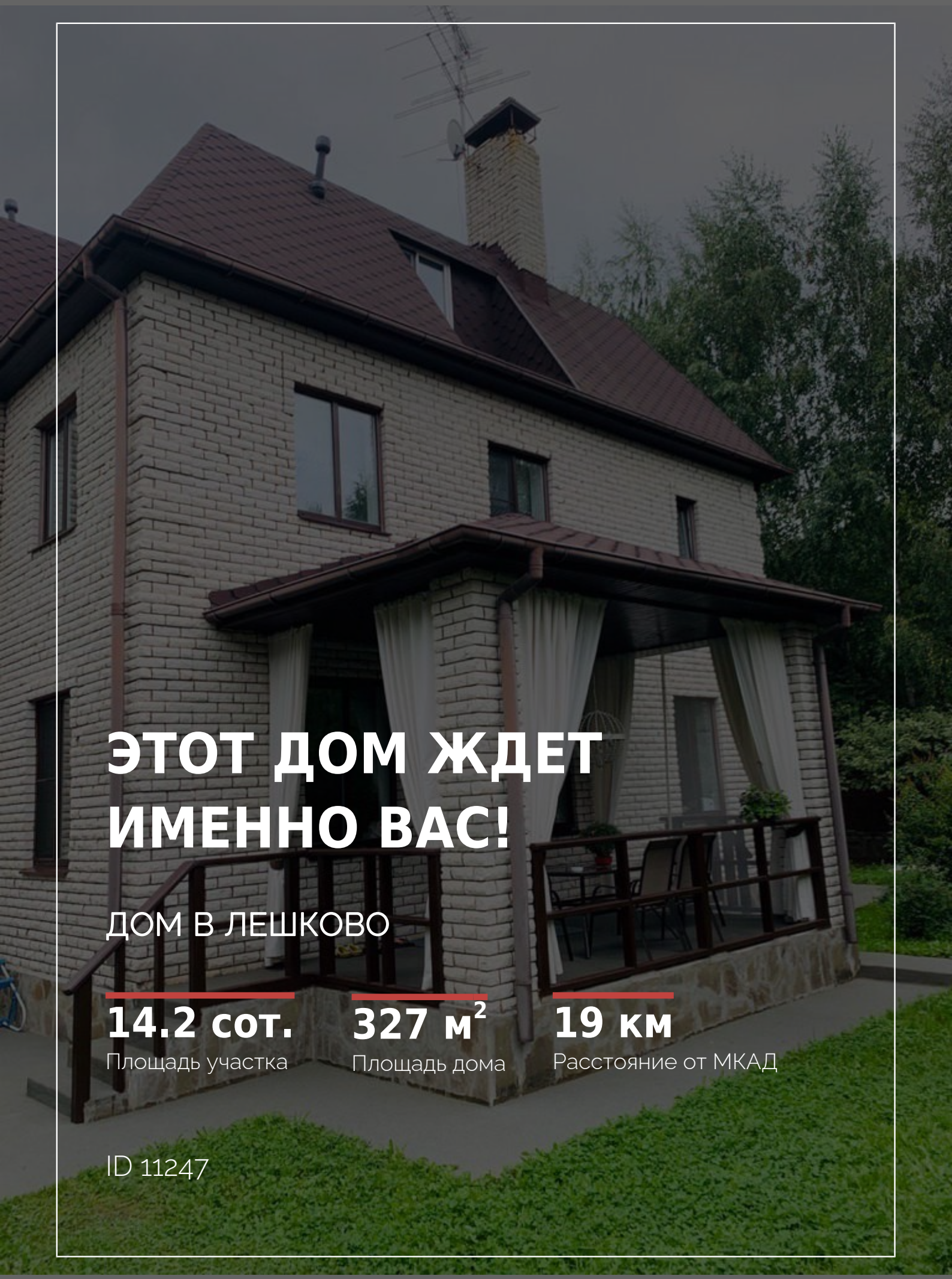

ЭТОТ ДОМ ЖДЕТ ИМЕННО ВАС!

ДОМ В ЛЕШКОВО

14.2 сот.
Площадь участка

327 м²
Площадь дома

19 км
Расстояние от МКАД

ID 11247