СОВРЕМЕННЫЙ ДОМ В ВЕЛЕДНИКОВО

15.1 сот.
Площадь участка

600 м²
Площадь дома

18 км
Расстояние от МКАД

ID 11235

Новорижское шоссе

600 м²

15.1 сот.

ИЖС

3

под ключ

5

4 санузла

бассейн

барбекю

магистральный

да

центральное

центральная

ID 11235

Цоколь: технический этаж

Этаж 1: Спальня , джакузи, с/у, гардероб, с/у кабинет, столовая зона, кухня гостиная -столовая с выходом на террасу

Этаж 2: спальня с ванной и с/у, спальня/игровая-кабинет, постирочная/гардеробная спальня с ванной комнатой и с/у, мастер спальня с гардеробной

Дополнительные строения: бассейн, гараж м\м, барбекю, помещение для персонала

ID 11235

СОВРЕМЕННЫЙ ДОМ В ВЕЛЕДНИКОВО

К продаже представлен новый дом полностью готов к проживанию, никогда ранее не был заселен и круглогодично обслуживается. Отделка и мебелировка закончена в 2022 году. Панорамные окна, дорогое остекление теплым итальянским AL профилем NEW TEC. Тонированные i-стекла с затемнением, тепло/свето отражением. Дополнительно установлены: видеонаблюдение (внешнее и внутр), домофон на два этажа, ТВ и интернет, водяное отопление с раздельной автоматической регулировкой температуры по этажам и зонам, водяные теплые полы (1й этаж) с автоматикой, приточная вентиляция с подогревом, шумоглушением, фильтрацией и автоматикой, теплые электрополы. Система центрального пылесоса. Кондиционеры. Три камина. Антимоскитные сетки (включая двери балконов). Открытый круглогодичный бассейн 60м3, с полной автоматикой включая подогрев и UV дополнительную очистку. Бассейн закрывается сдвижным куполом из нержавеющей стали. Регулировка температуры воды до +40 градусов. Состав воды задаёт автоматика.

ID 11235

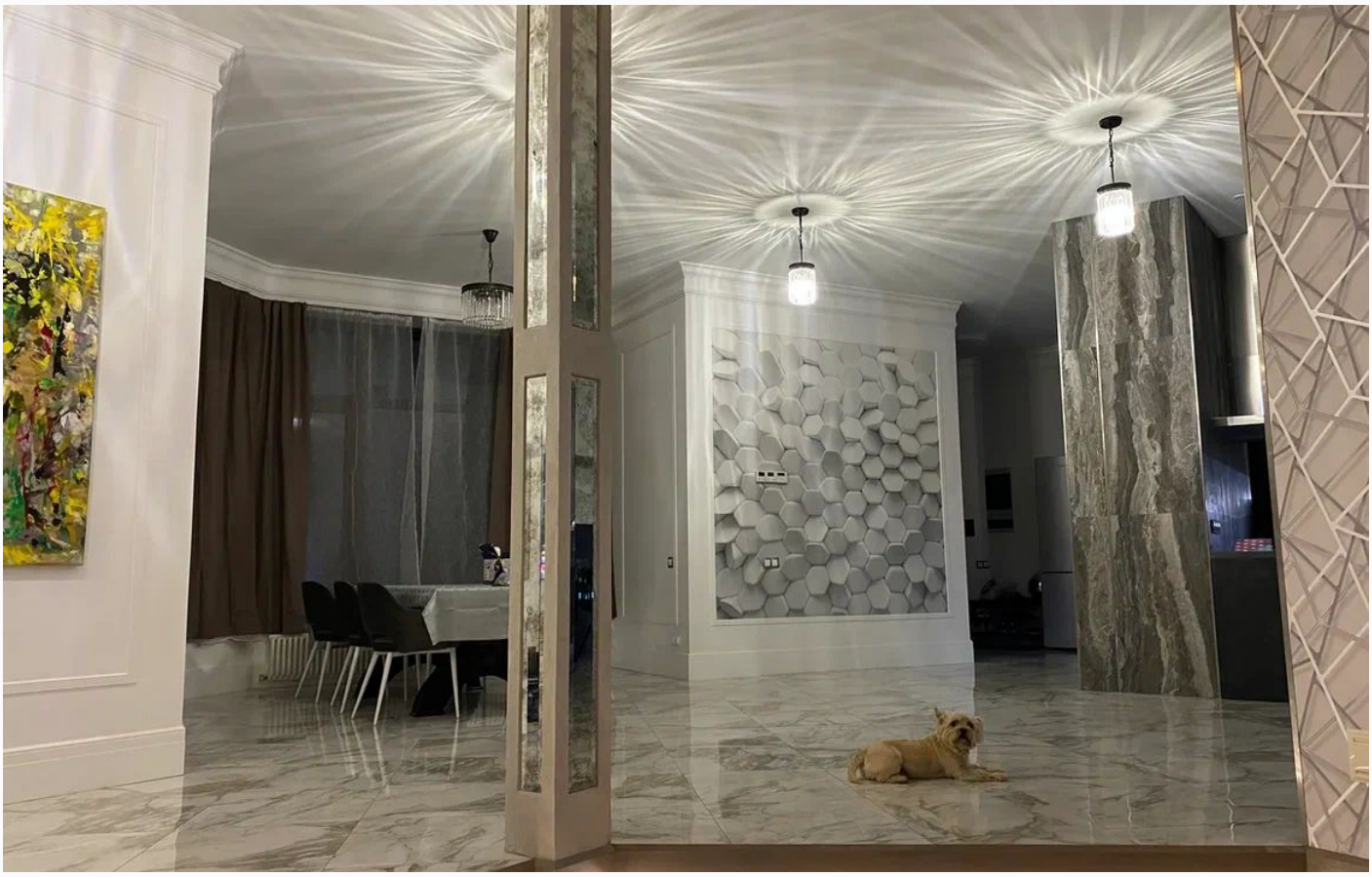

ID 11235

ID 11235

ID 11235

ID 11235

ID 11235

ID 11235

ID 11235

ID 11235

ID 11235

ID 11235

ID 11235

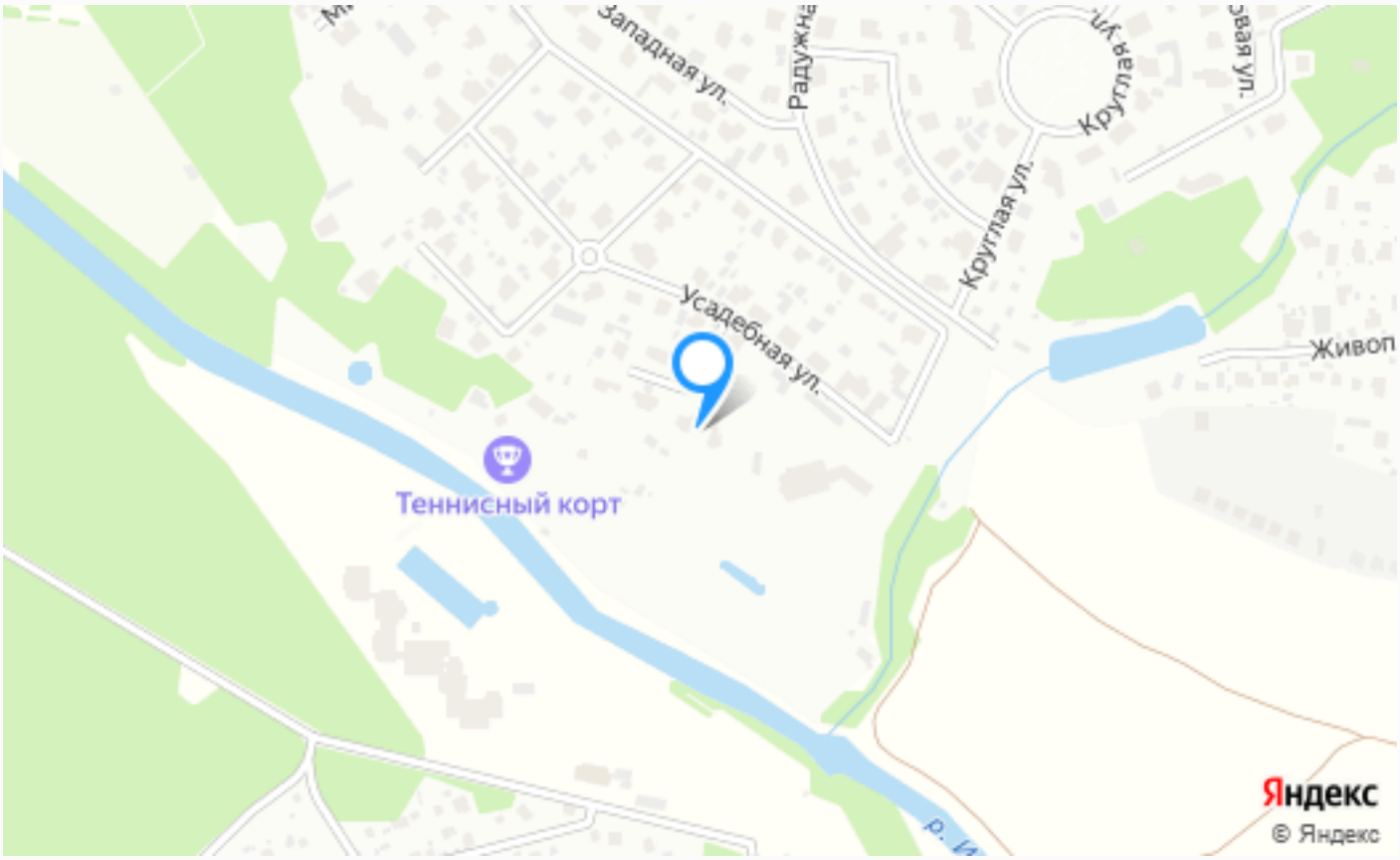

Расположение

Веледниково,

ID 11235

Усадьба Веледниково

Усадьба Веледниково - это уникальное место, которое расположено на берегу реки Истра в получасе езды от Москвы. Это место привлекает людей своей близостью к природе, водоемам, лесам и интересным паркам и музеям. В этом районе можно найти множество достопримечательностей, таких как музей-усадьба Веледниково, где можно познакомиться

с историей этого места и насладиться красивыми видами. Не оставят равнодушными и Сергиевская и Казанская церкви. Также недалеко находится парк "Маслово парк", где можно провести время на свежем воздухе и насладиться красотой природы. Для любителей современного жанра за водопадом на реке Беляна спряталась жанровая скульптура Ева с яблоком. Для тех, кто любит активный отдых, в непосредственной близости есть оборудованный пляж на реке Истре. А также базы отдыха, такие как "Дача на реке", где можно провести время на природе и насладиться красивыми видами. Позагорать на пляже, прогуляться по "Маслово парк", а после сытного обеда в ресторане "Весна" или "Пикник", где можно попробовать различные блюда и насладиться атмосферой уюта и комфорта.Отдохнуть в оздоровительных центрах, таких как "Спа-клуб Москва" и "Центр йоги и медитации", где можно заняться спортом и насладиться здоровым образом жизни. Но самое главное, что делает этот район уникальным, это его экологическая обстановка. Здесь чистый

воздух, красивые виды и приятная атмосфера, что делает его идеальным местом для проживания для семей с детьми. В этом районе есть множество школ(Павловская гимназия,школа парк Перемена) и садов, а также игровые комплексы, где дети могут проводить время на свежем воздухе и наслаждаться природой. Усадьба Веледниково - это место, где можно насладиться красотой природы, провести время на свежем воздухе и насладиться комфортным проживанием. Это место, которое оставит незабываемые впечатления и будет радовать своих жителей на протяжении многих лет.

О месте

18 км от МКАД

Школы и гимназии

Парки спорта и отдыха

Детская площадка

Охрана

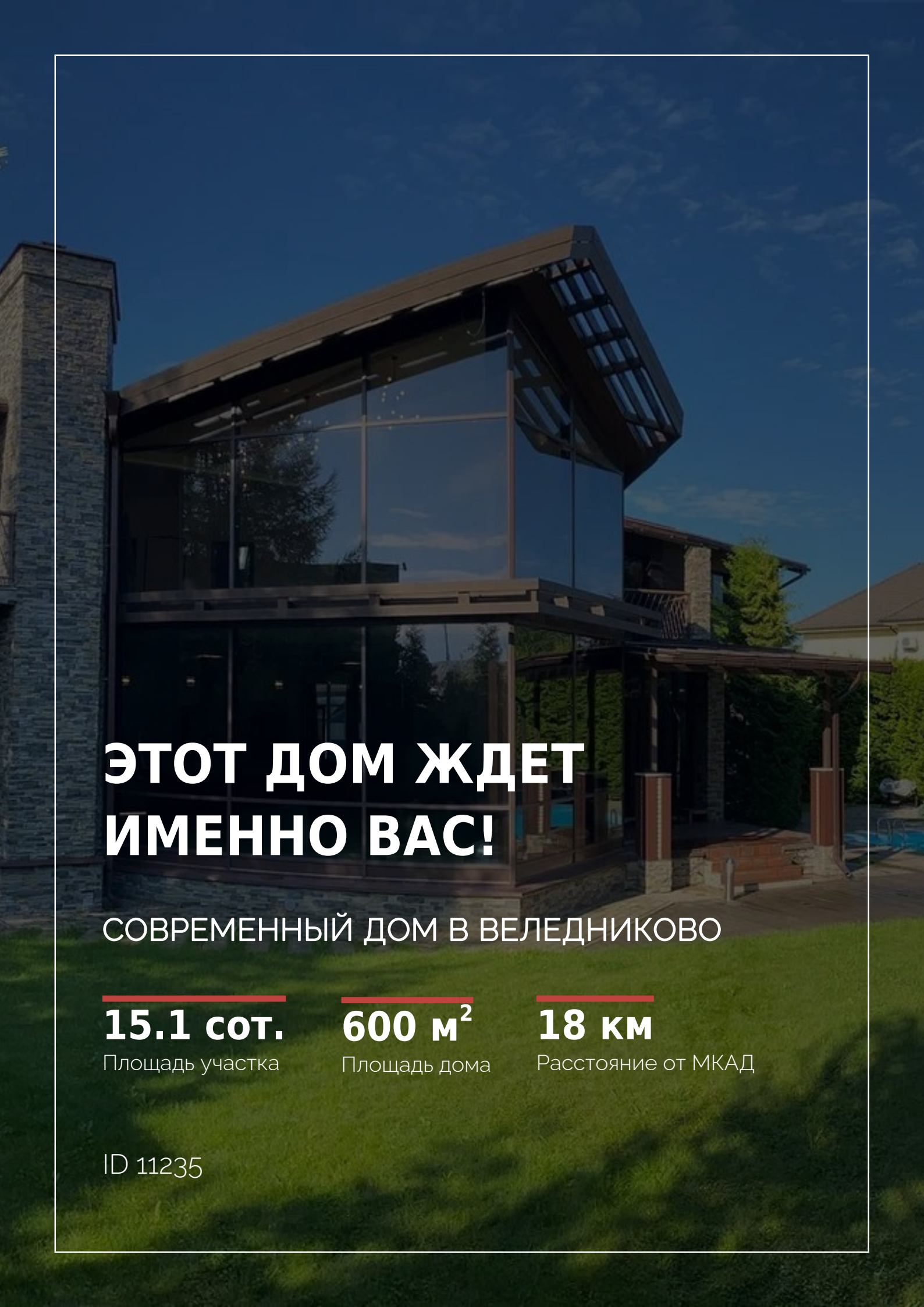

ЭТОТ ДОМ ЖДЕТ ИМЕННО ВАС!

СОВРЕМЕННЫЙ ДОМ В ВЕЛЕДНИКОВО

15.1 сот.
Площадь участка

600 м²
Площадь дома

18 км
Расстояние от МКАД

ID 11235