СВЕТЛЫЙ УЮТНЫЙ ТАУНХАУС В ЛЕЙНХАУС

2.7 сот.
Площадь участка

297 м²
Площадь дома

12 км
Расстояние от МКАД

ID 11227

Рублёво-Успенское шоссе

297 м²

2.7 сот.

ИЖС

4

4 санузла

баня

барбекю

магистральный

центральное

центральная

ID 11227

Цоколь: холл, спорт зал, сауна, комната отдыха

Этаж 1: холл, гардеробная , с/у, кухня + столовая, гостиная, кладовая, бойлерная;

Этаж 2: холл, 3 спальни, 2 с/у

Этаж 3: холл, спальня + гардеробная + с/у

Дополнительные строения: баня, гараж м\м, барбекю

ID 11227

СВЕТЛЫЙ УЮТНЫЙ ТАУНХАУС В ЛЕЙНХАУС

Таунхаус располагается в КП "Ильинка Лейнхаус" с чистым воздухом, живописным лесным массивом и водной инфраструктурой. Поселок полностью охраняется -закрытый въезд, круглосуточная охрана. В удобной транспортной доступности от МКАД. Таунхаус с зоной для барбекю, сауной на цокольном этаже и навесом на 2 автомобиля! Выполнена качественная отделка помещений, сделана функциональная планировка .

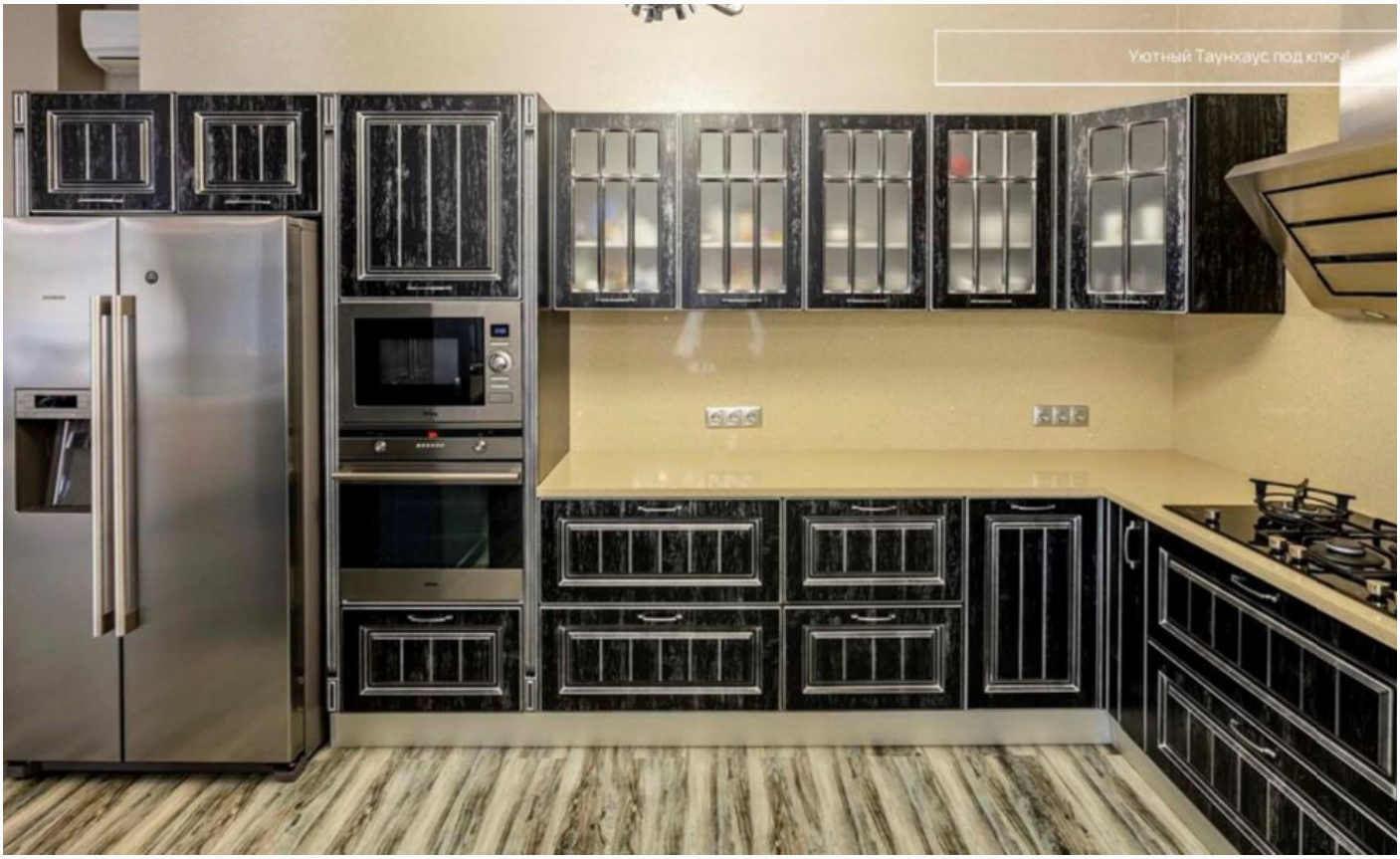

ID 11227

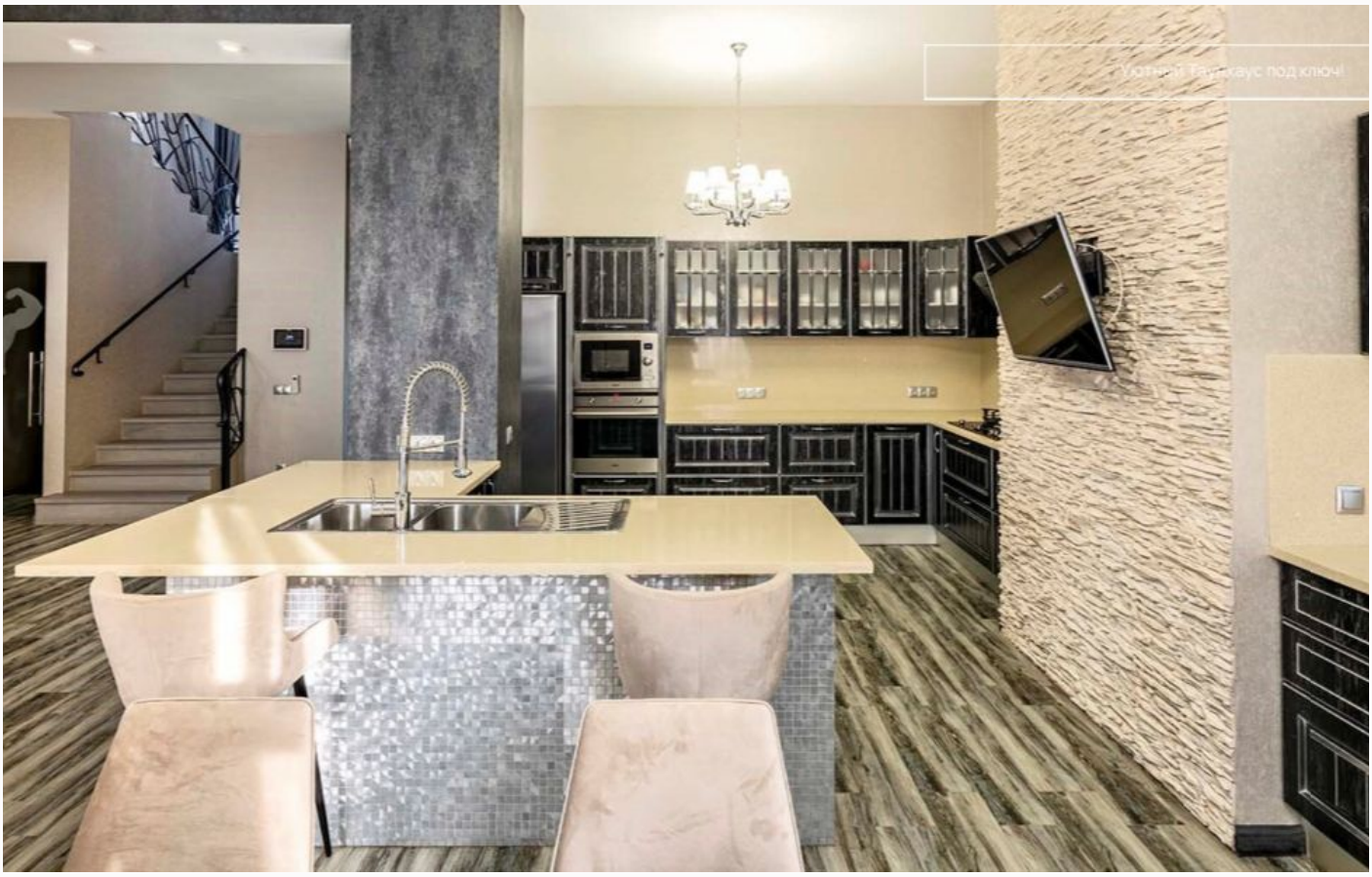

ID 11227

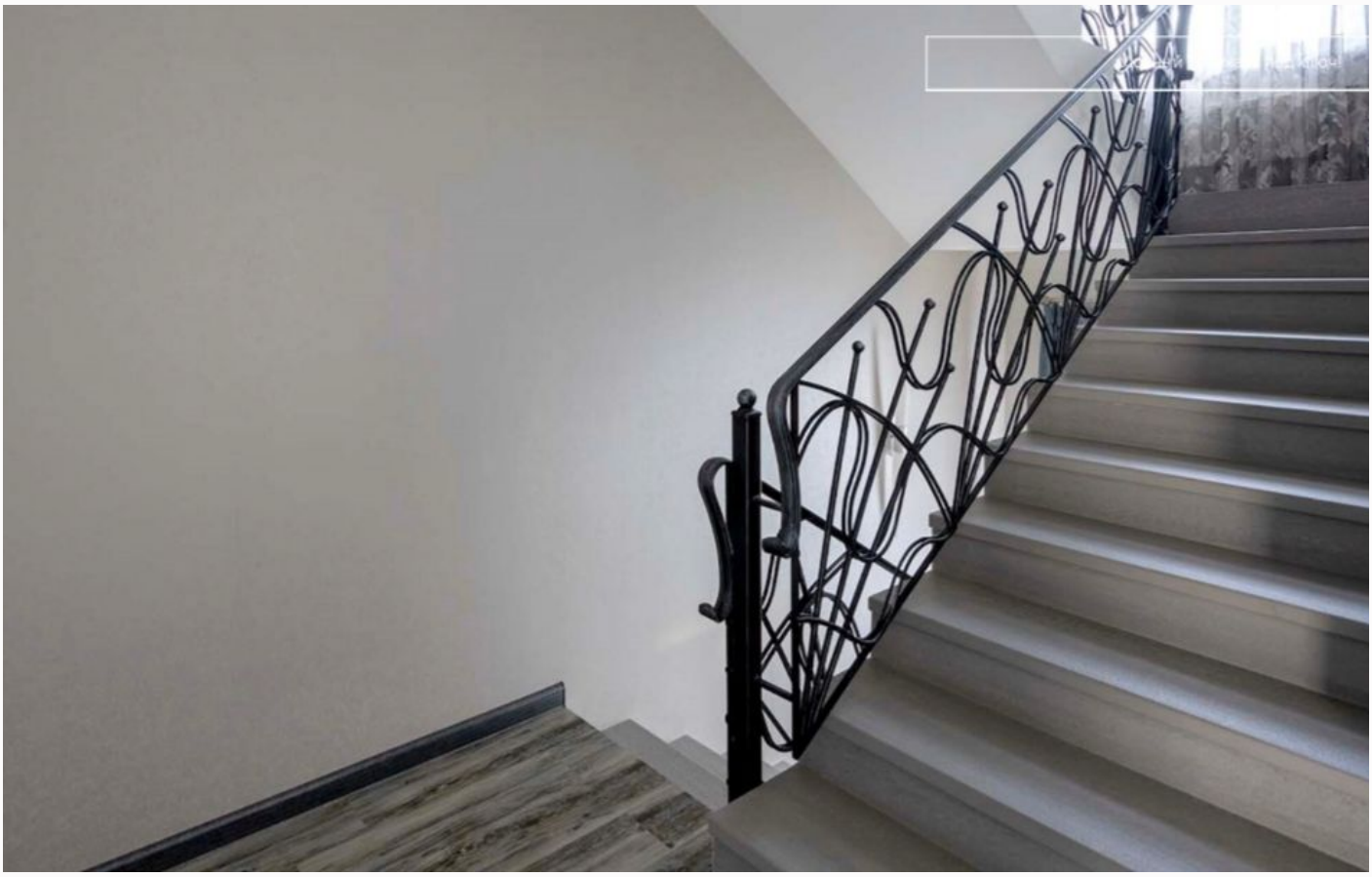

ID 11227

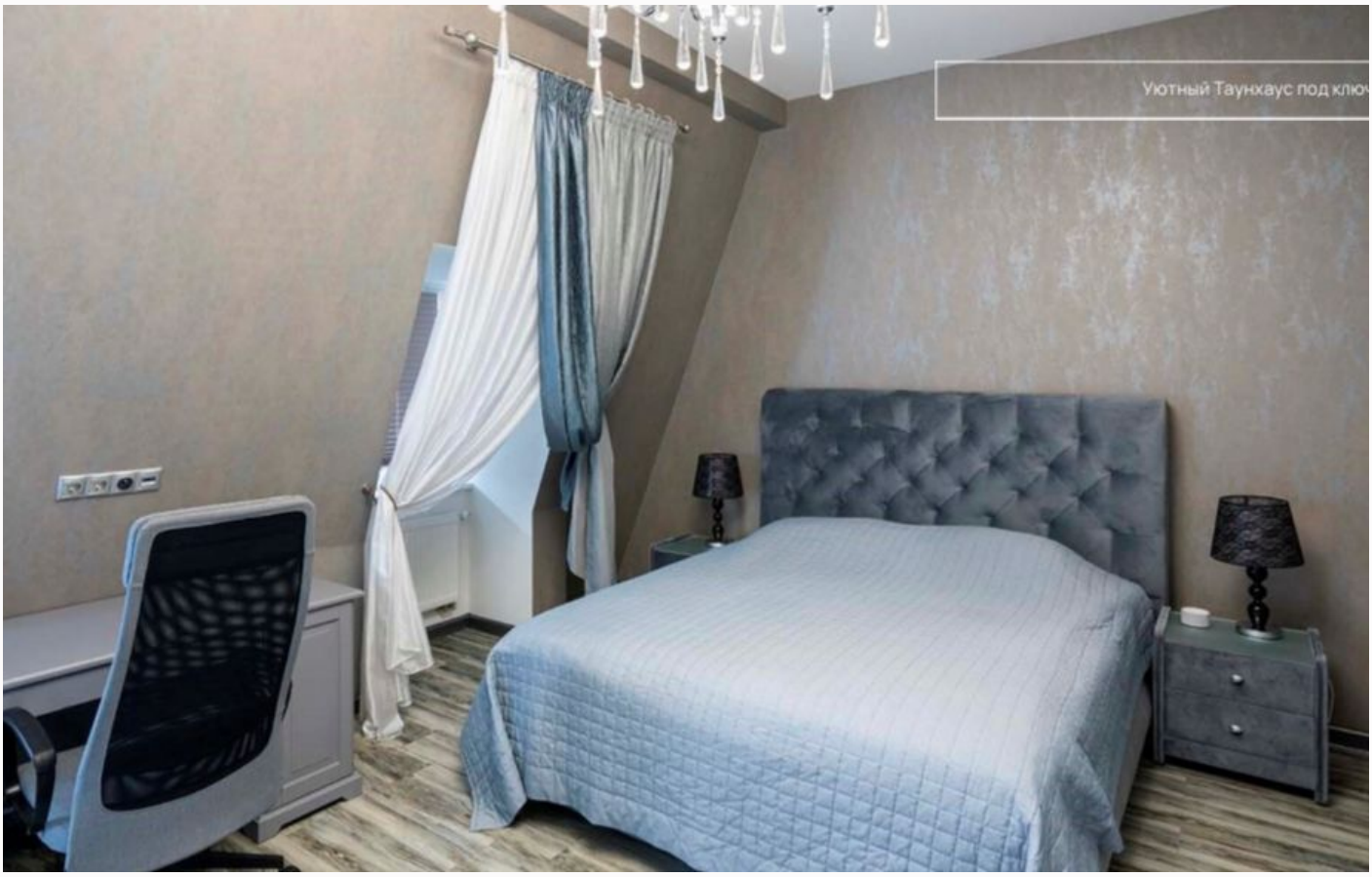

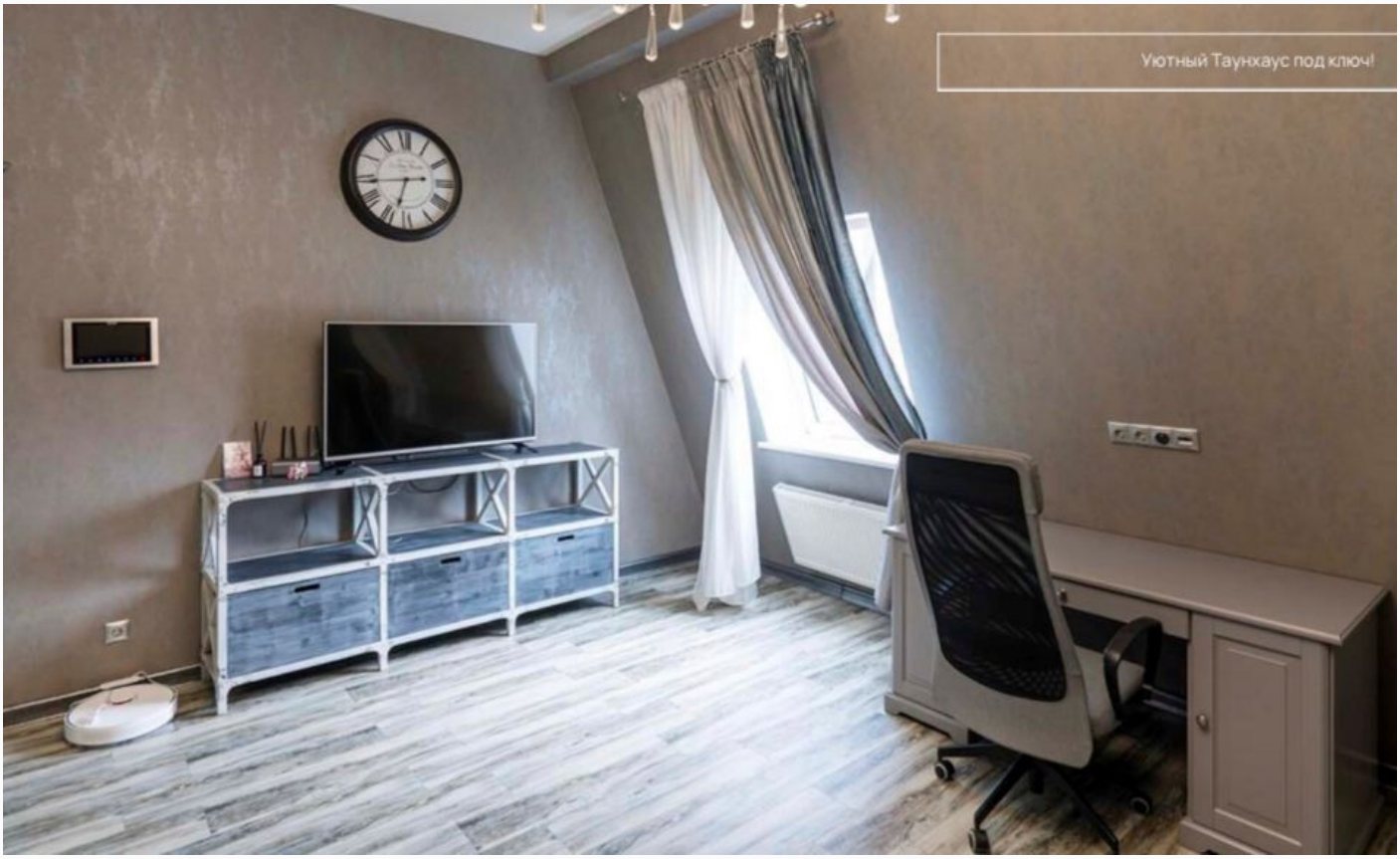

ID 11227

ID 11227

ID 11227

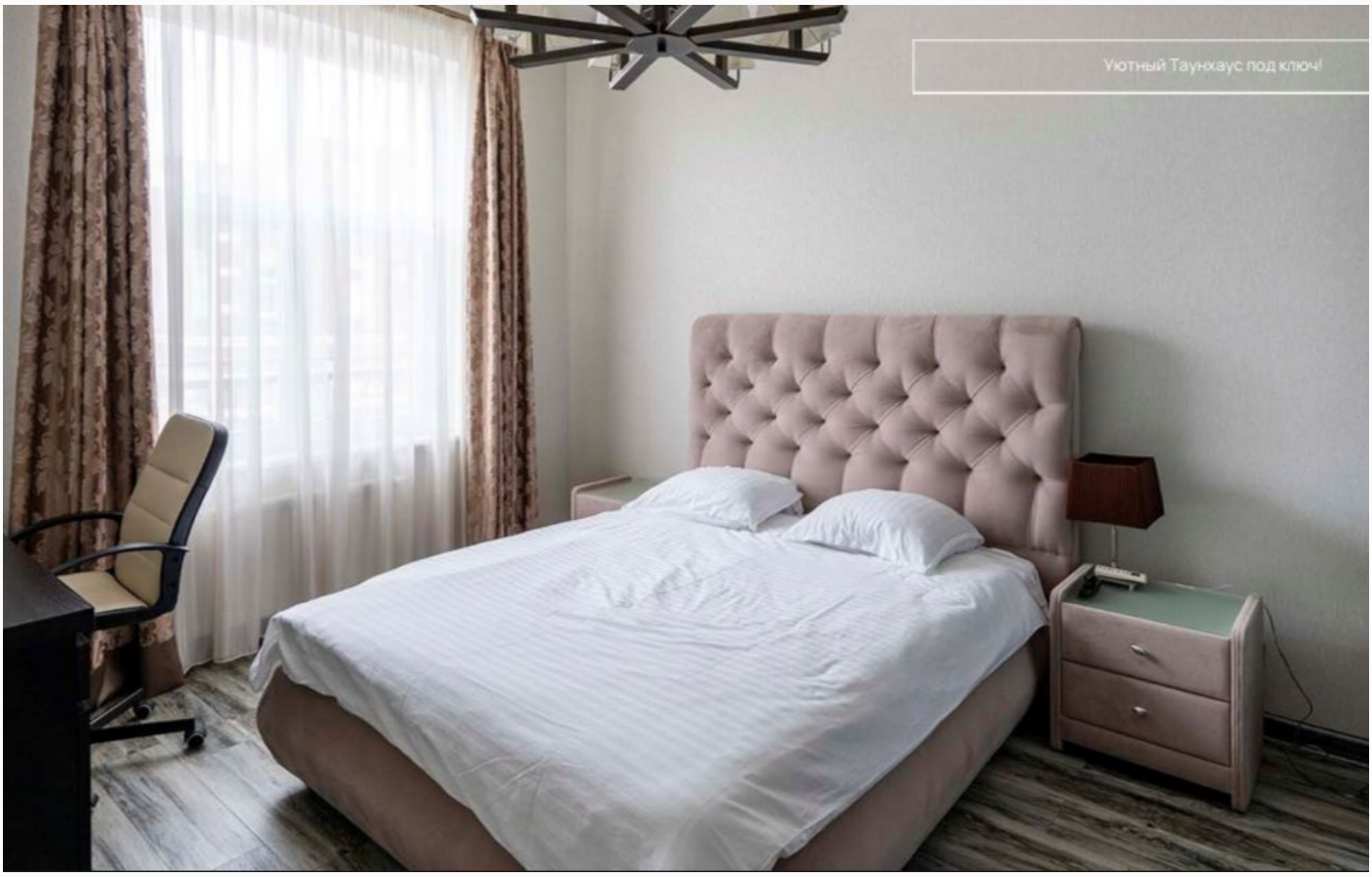

ID 11227

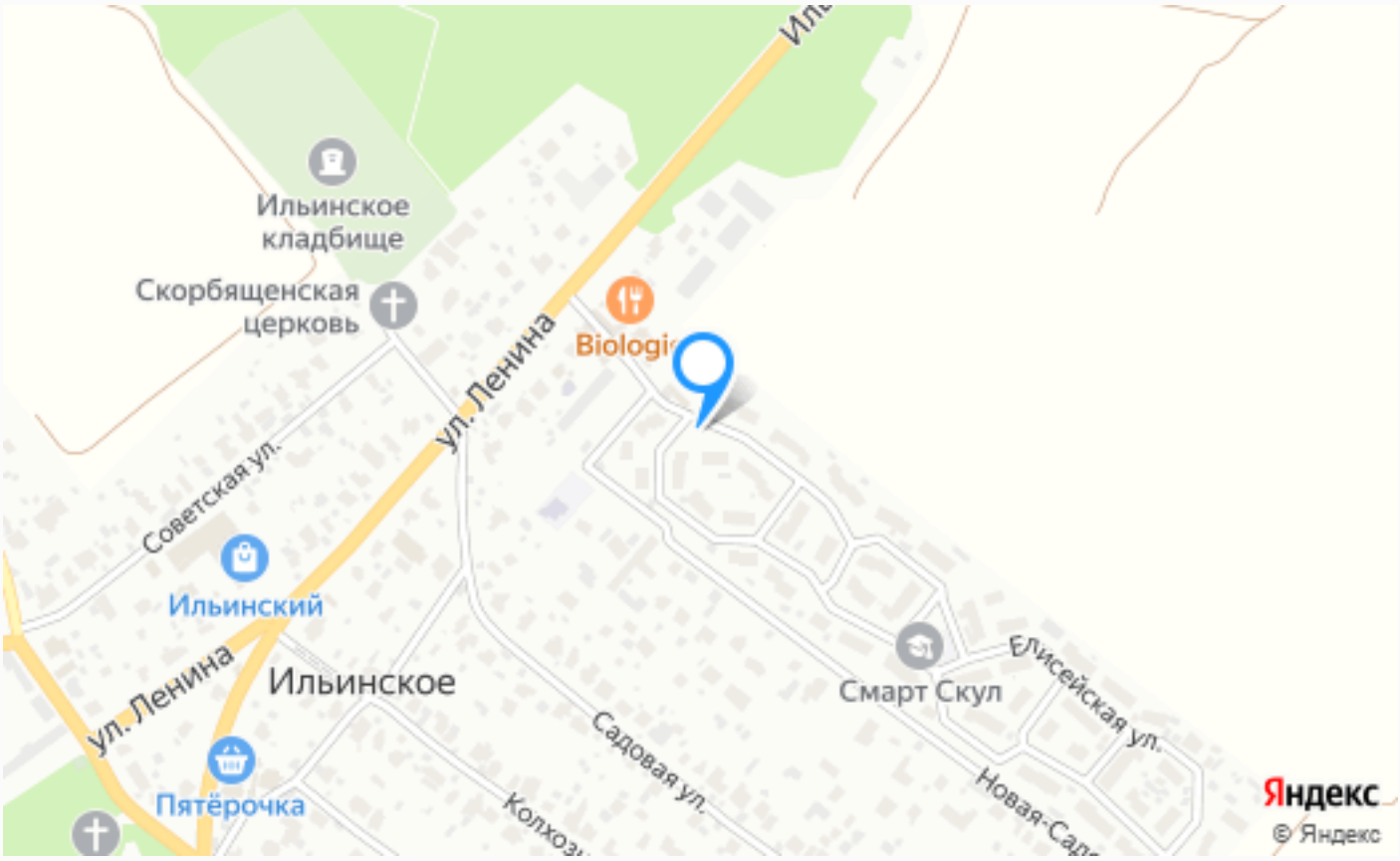

Расположение

Ильинское,

ID 11227

О месте

12 км от МКАД

Школы и гимназии

Парки спорта и отдыха

Детская площадка

Охрана

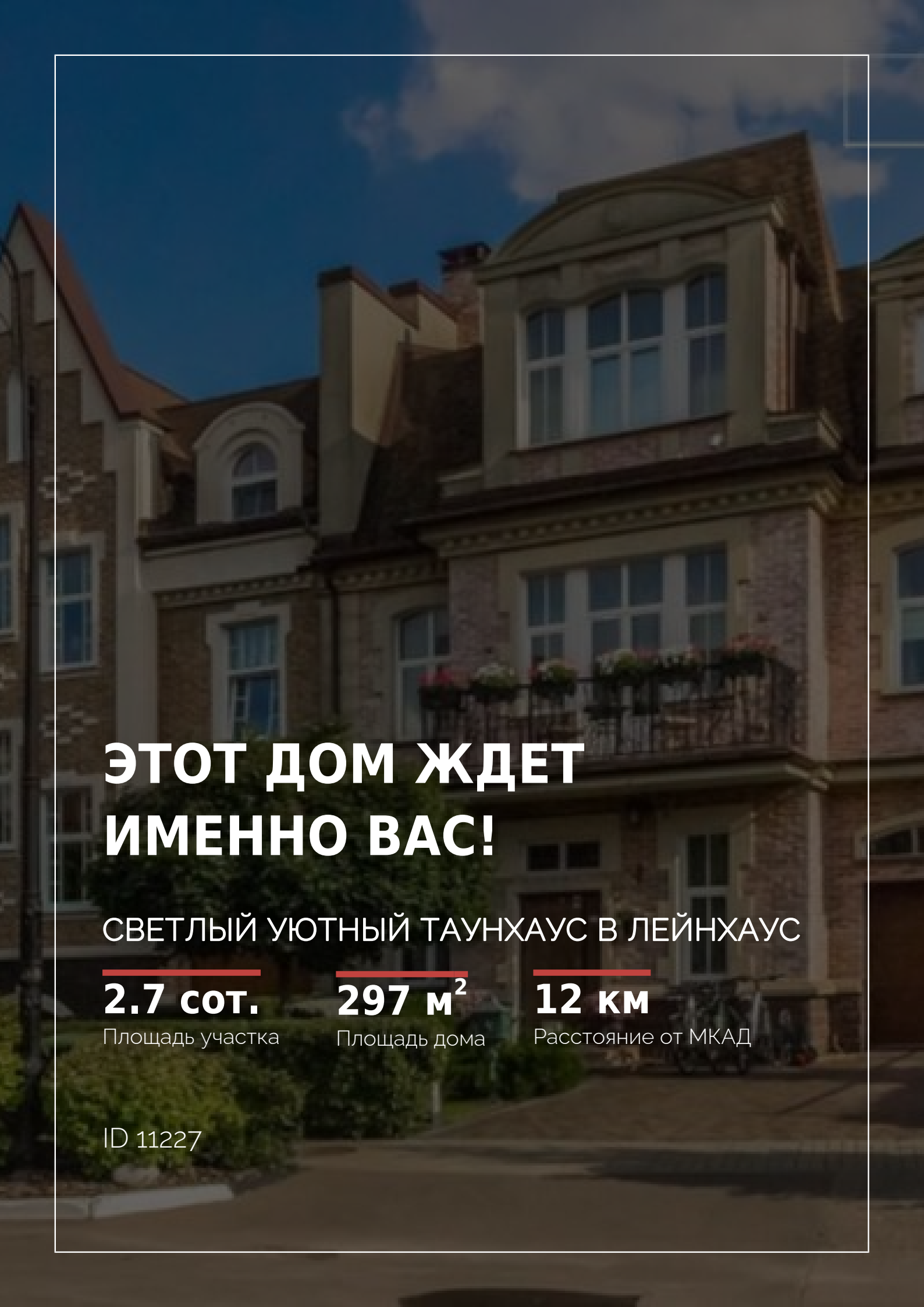

ЭТОТ ДОМ ЖДЕТ ИМЕННО ВАС!

СВЕТЛЫЙ УЮТНЫЙ ТАУНХАУС В ЛЕЙНХАУС

2.7 сот.
Площадь участка

297 м²
Площадь дома

12 км
Расстояние от МКАД

ID 11227