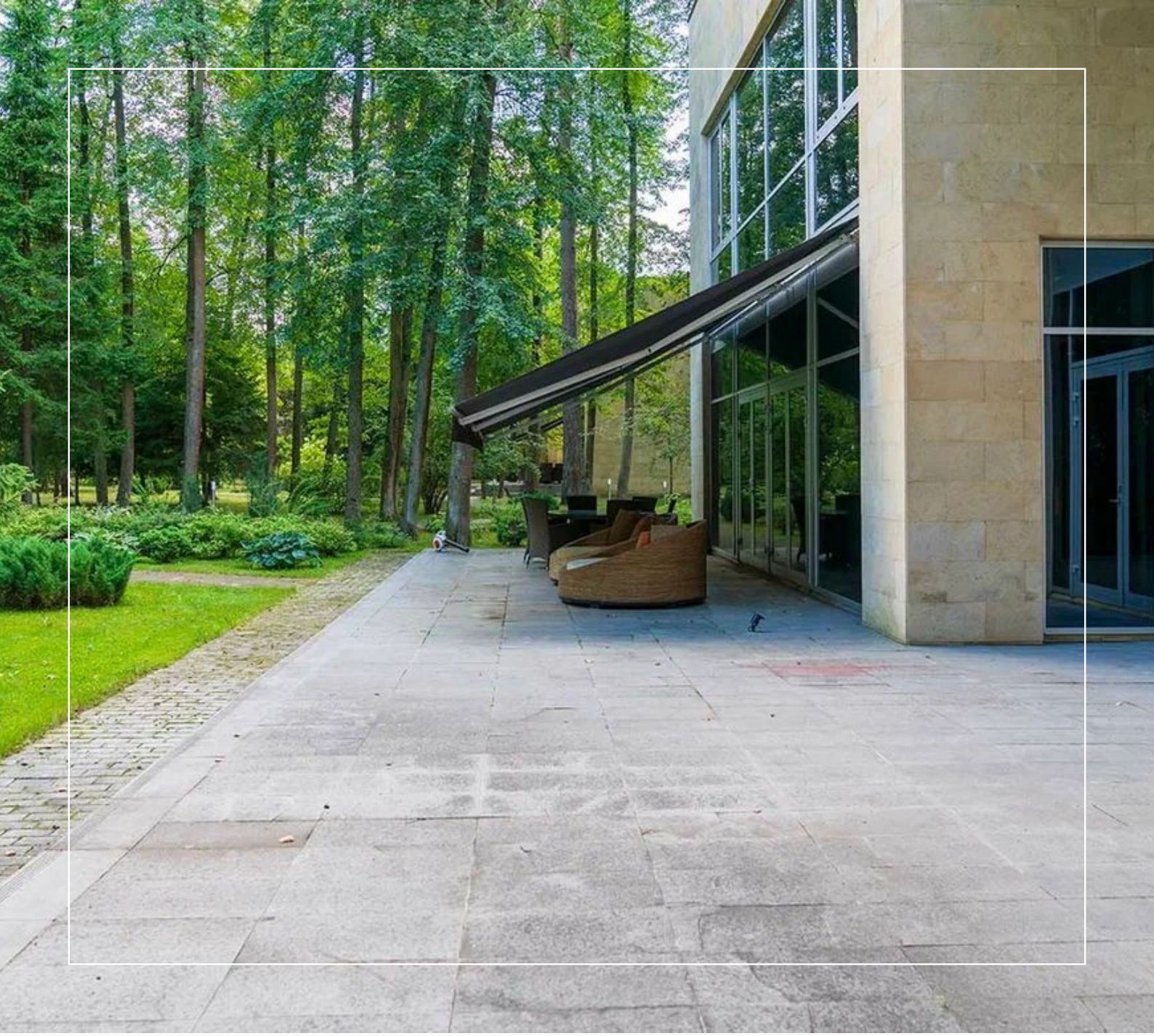

# ШИКАРНАЯ РЕЗИДЕНЦИЯ НА НИКОЛИНОЙ ГОРЕ

**100 сот.**
Площадь участка

**2000 м$^2$**
Площадь дома

**24 км**
Расстояние от МКАД

ID 11199

Рублёво-Успенское шоссе

2000 м²

100 сот.

ИЖС

2

под ключ

12

7 санузлов

гостевой дом

баня

бассейн

барбекю

магистральный

да

центральное

ID 11199

центральная

ID 11199

**Этаж 1:** 8 спален, 2 кабинета, гостиные, каминные залы, столовые, кухни. бассейн, хамам, тренажерный зал, зона отдыха с игровыми автоматами.

**Дополнительные строения:** бассейн, баня, гараж м\м, гостевой дом, доп. строения, барбекю, помещение для персонала

## ШИКАРНАЯ РЕЗИДЕНЦИЯ НА НИКОЛИНОЙ ГОРЕ

К продаже представлен большой комплекс на Николиной Горе с гаражом-салоном на 15 автомобилей, тренажерным залом, СПА-комплексом, зоной барбекю. Строительство и внутренняя отделка выполнены из высококачественных премиальных материалов. На участке расположено 5 отдельно стоящих зданий (2 основных дома, СПА-комплекс, дом для персонала с гаражом, гараж-салон), все дома имеют панорамное остекление и летние веранды. Общая площадь построек составляет более 2000 кв.м.! На участке выполнен ландшафтный дизайн, возведены постройки для хранения технического инвентаря.

ID 11199

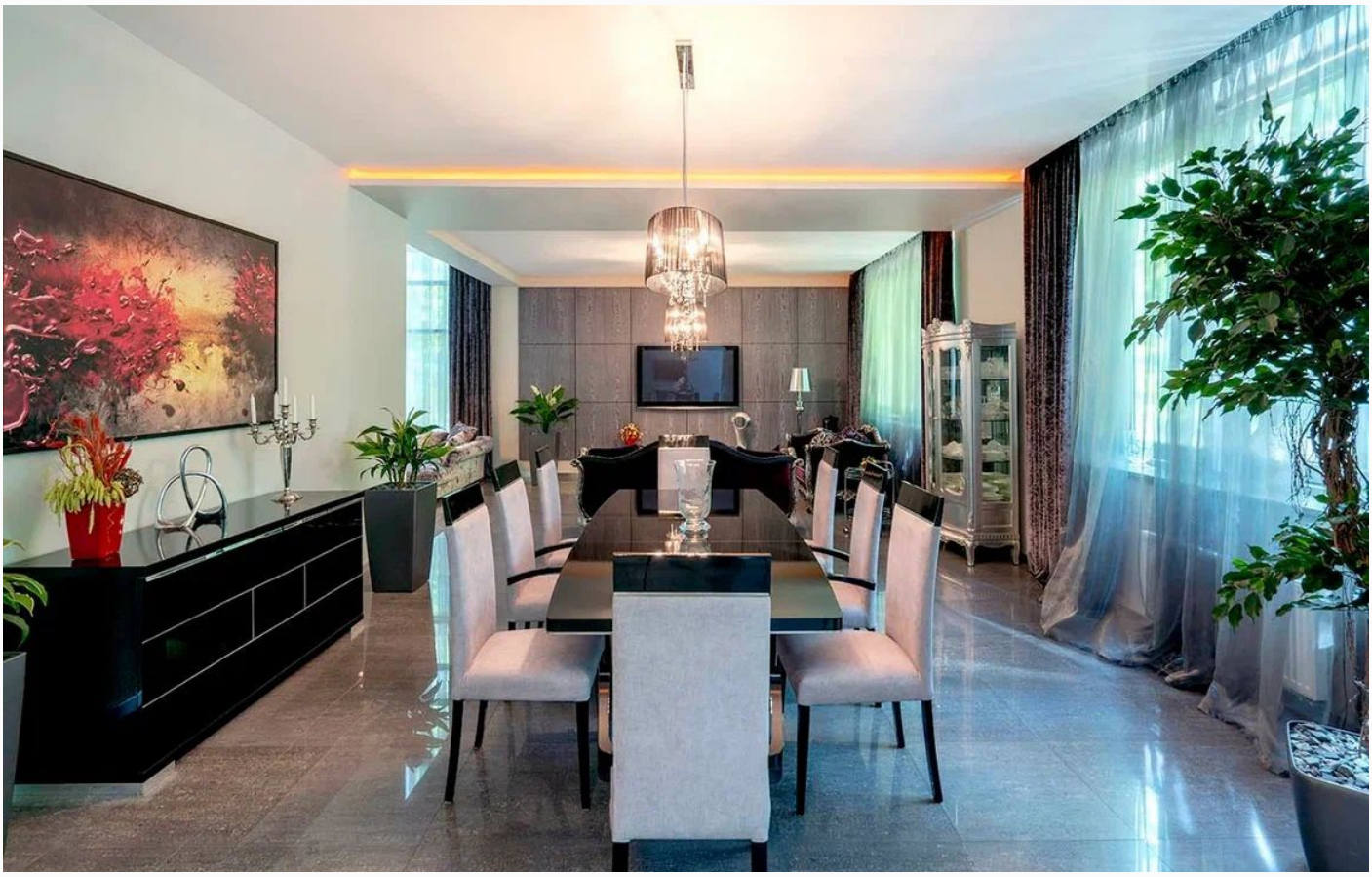

ID 11199

ID 11199

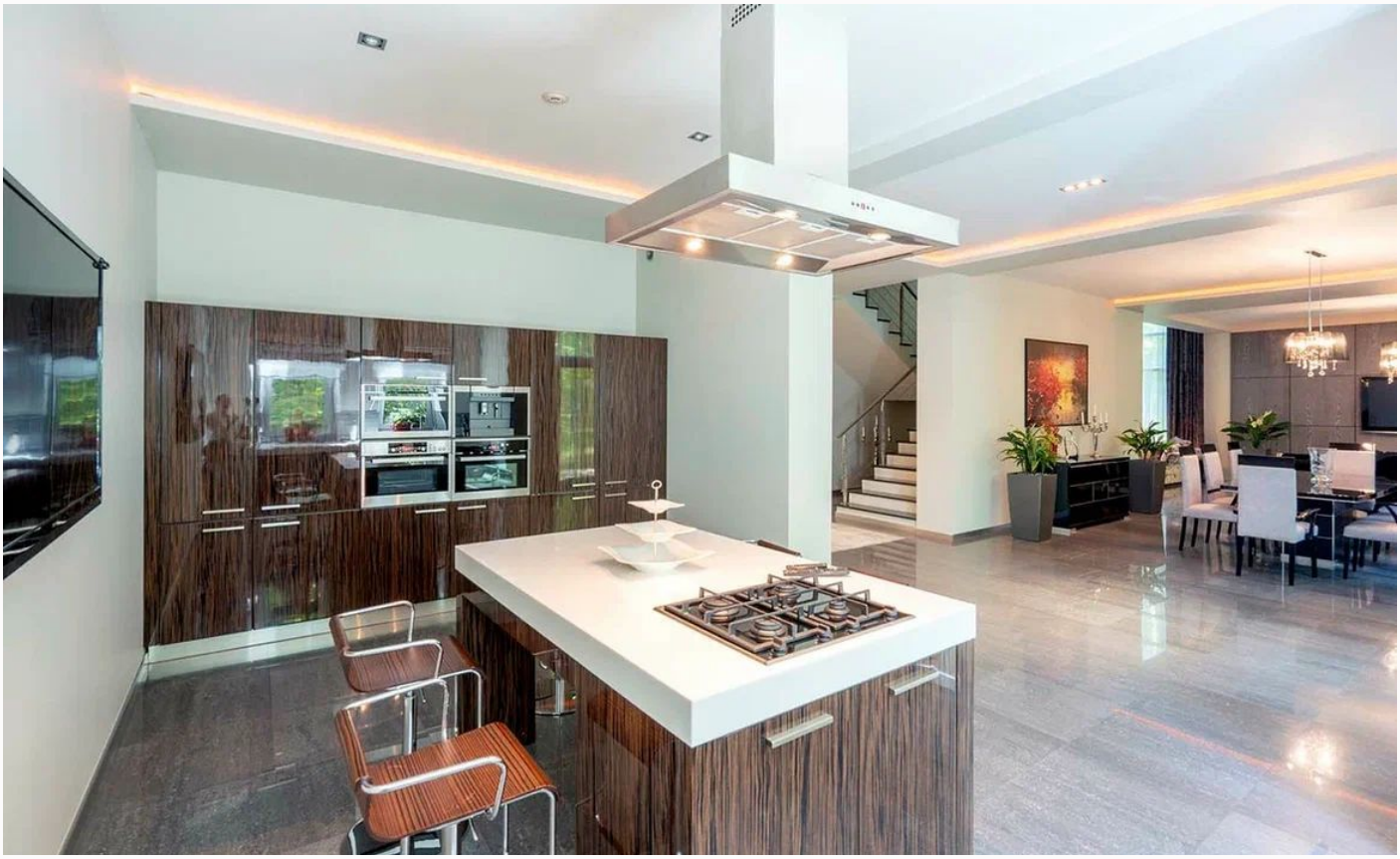

ID 11199

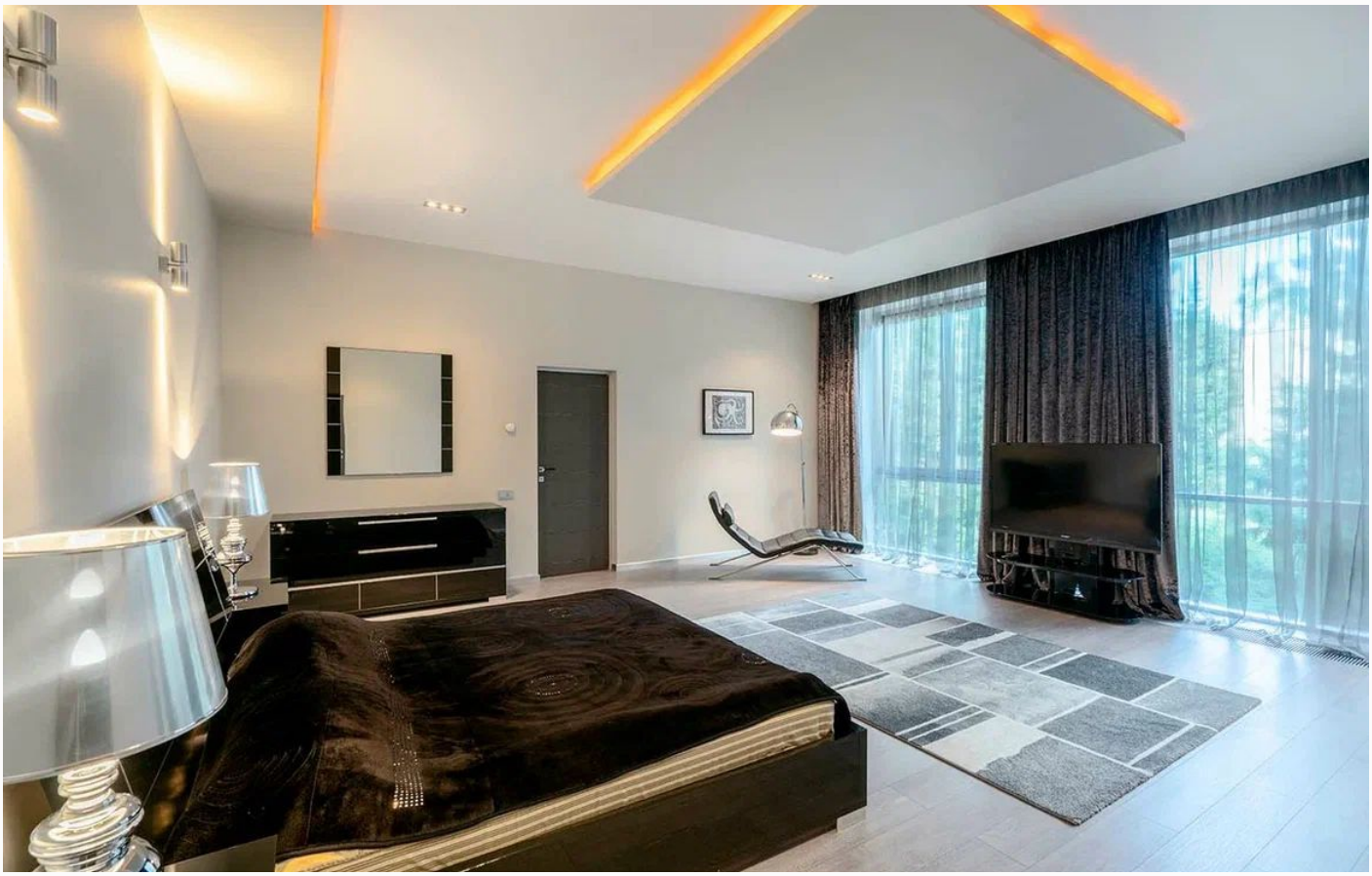

ID 11199

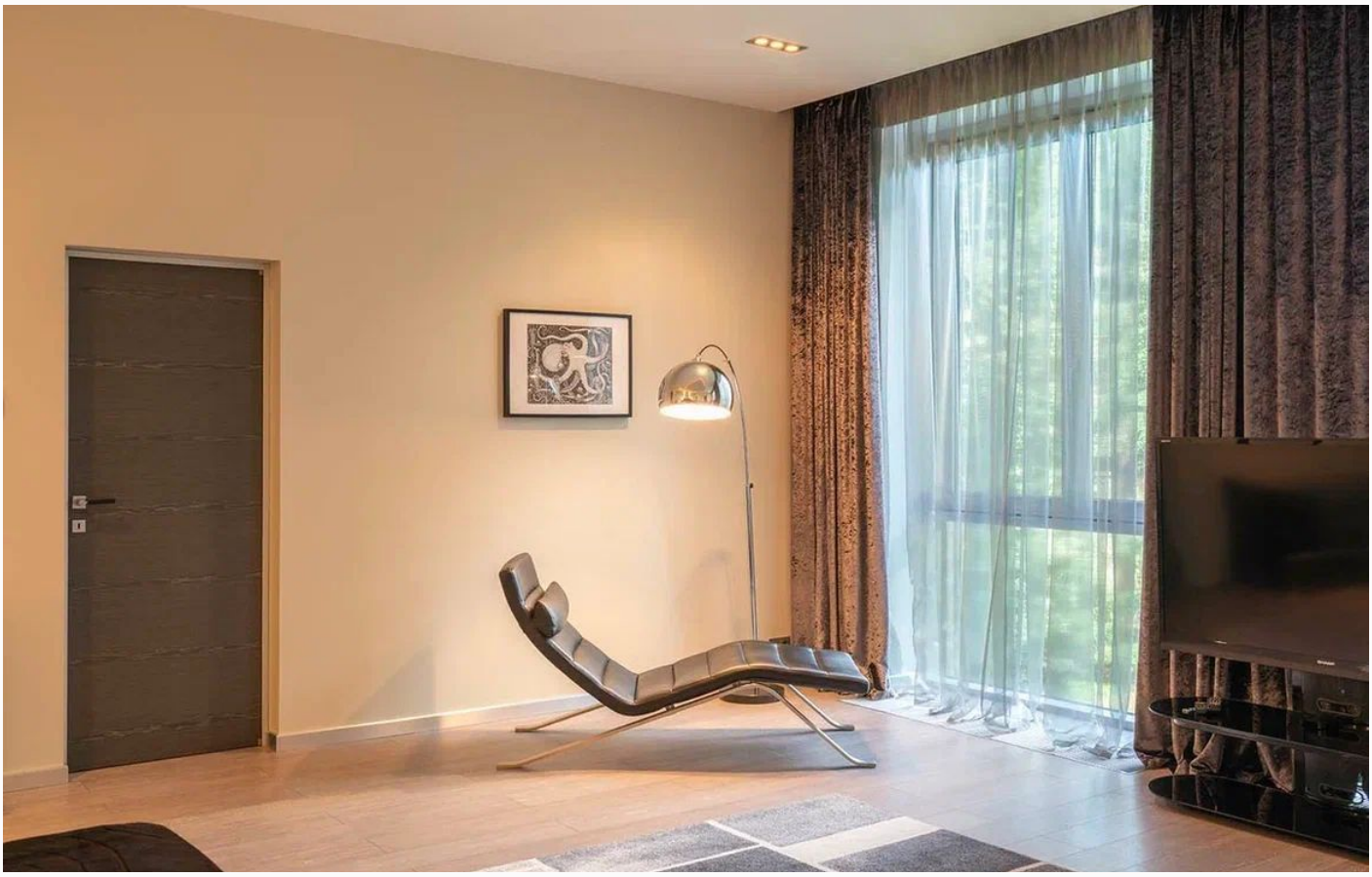

ID 11199

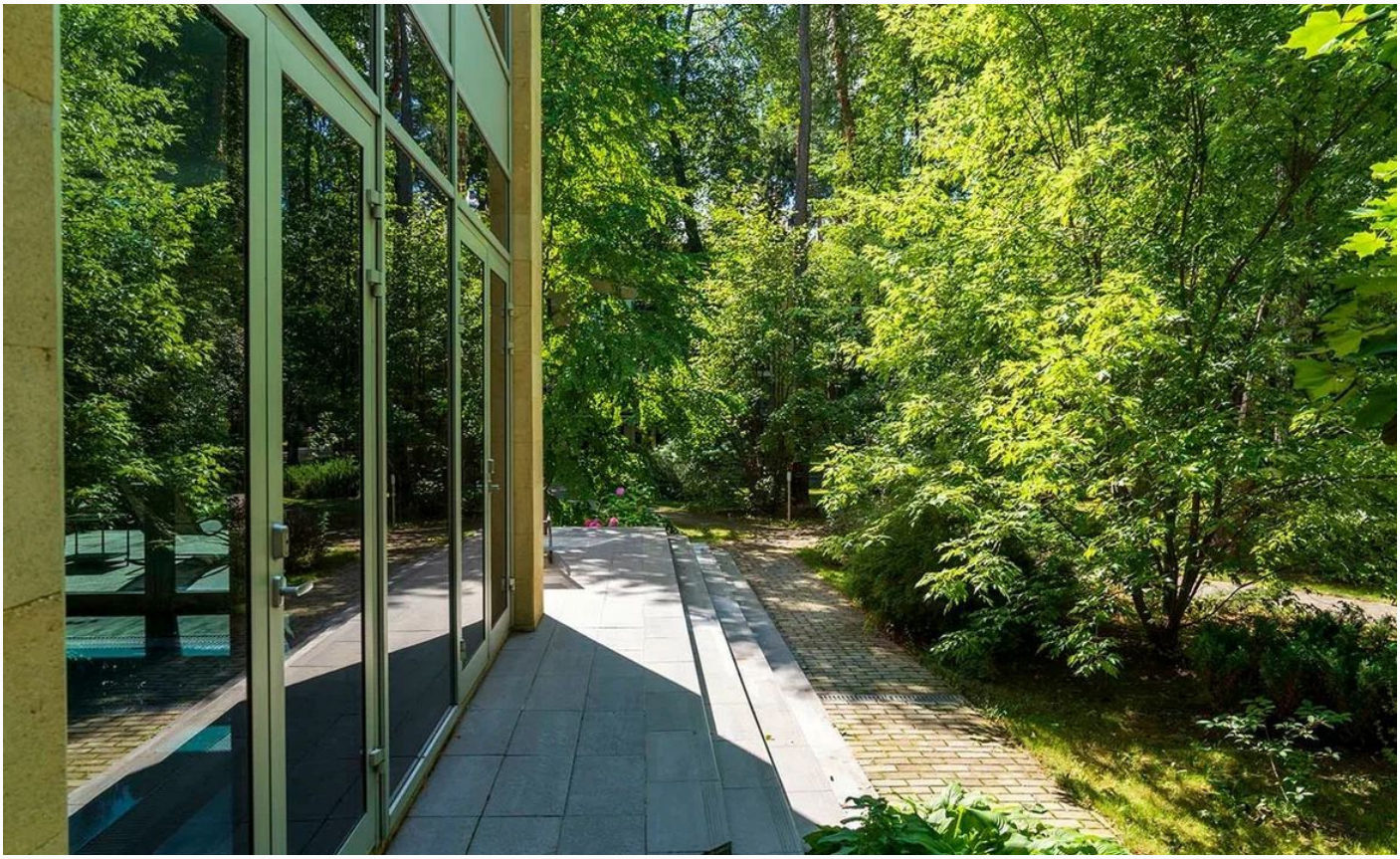

ID 11199

ID 11199

ID 11199

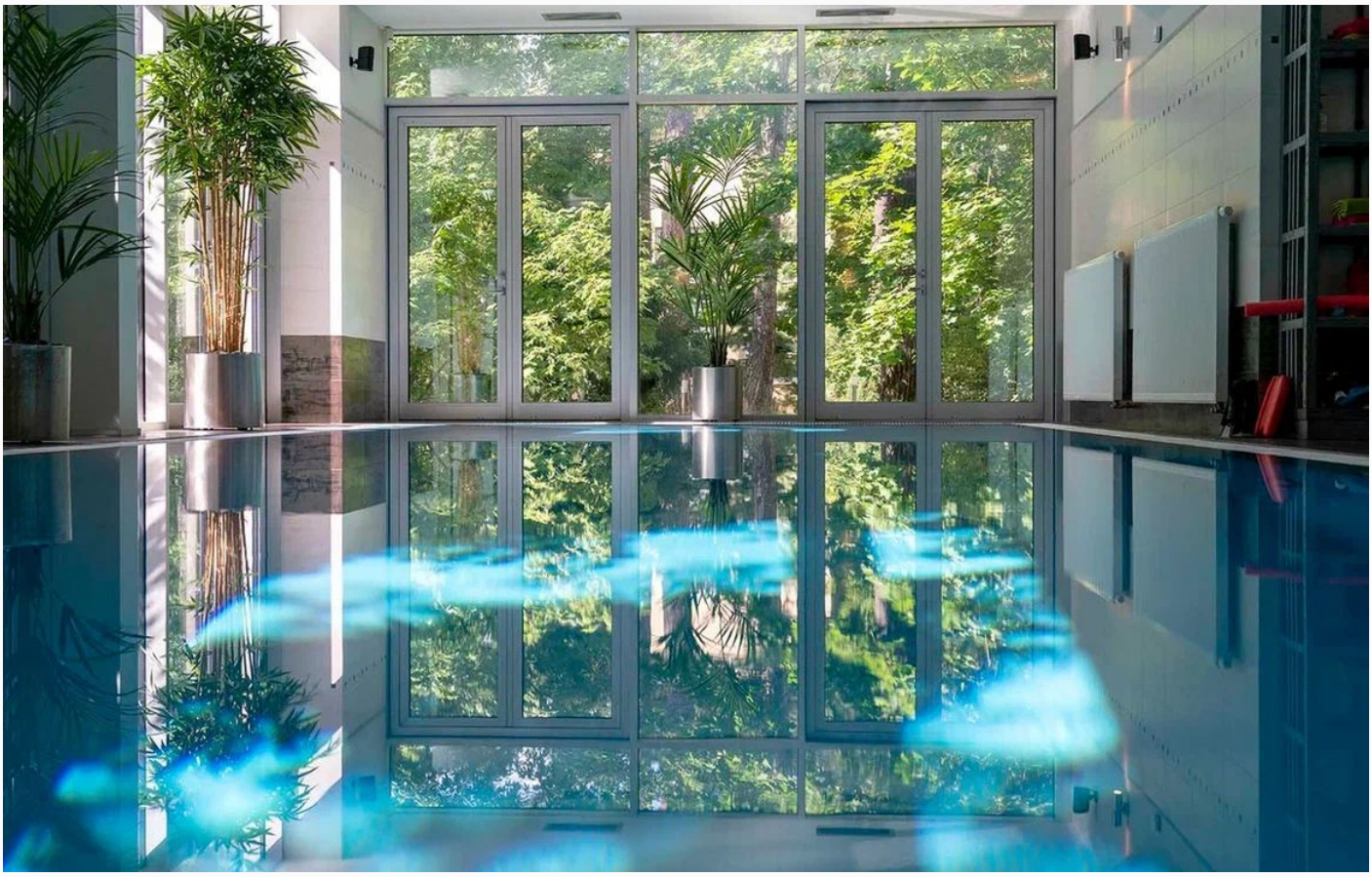

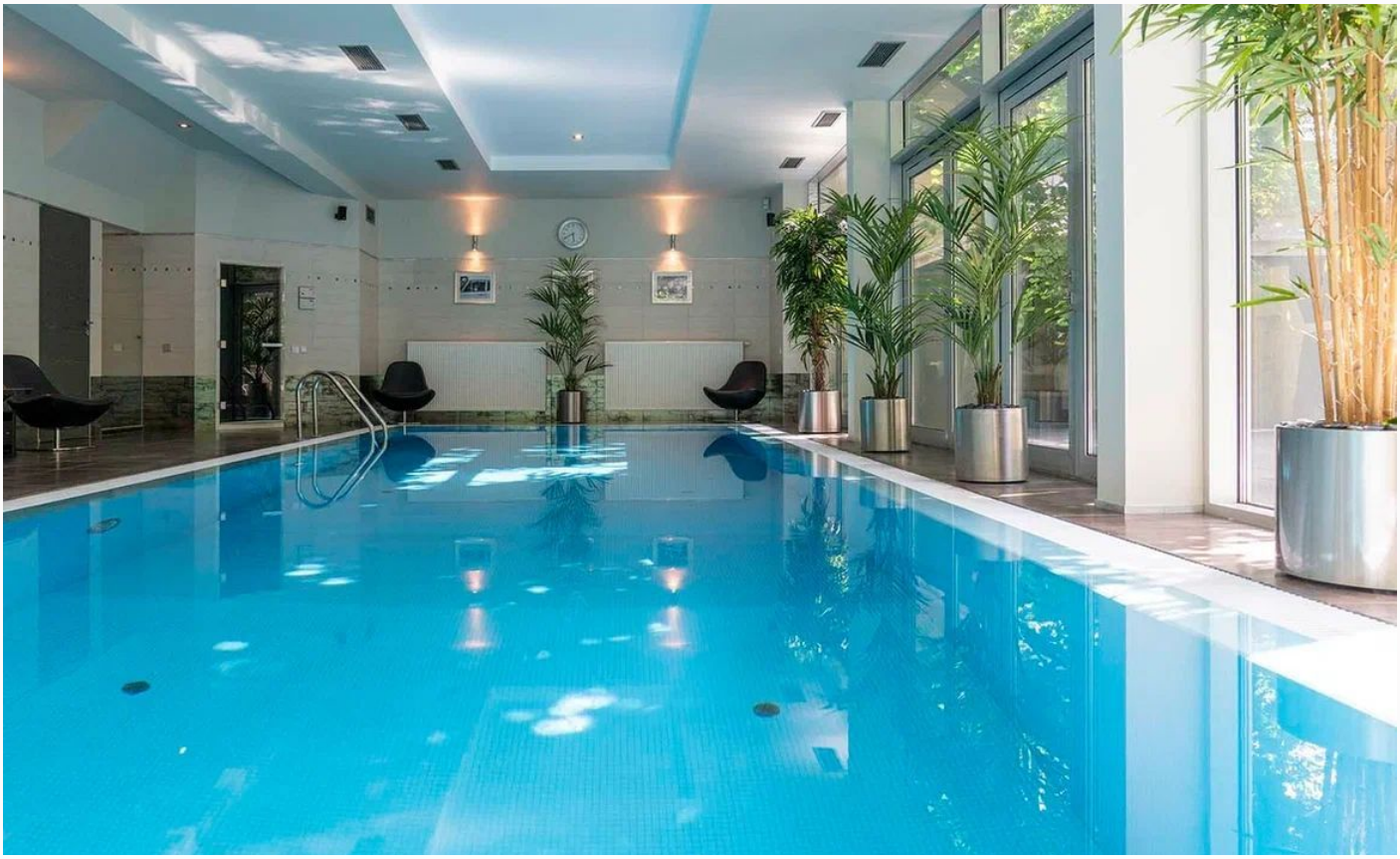

ID 11199

ID 11199

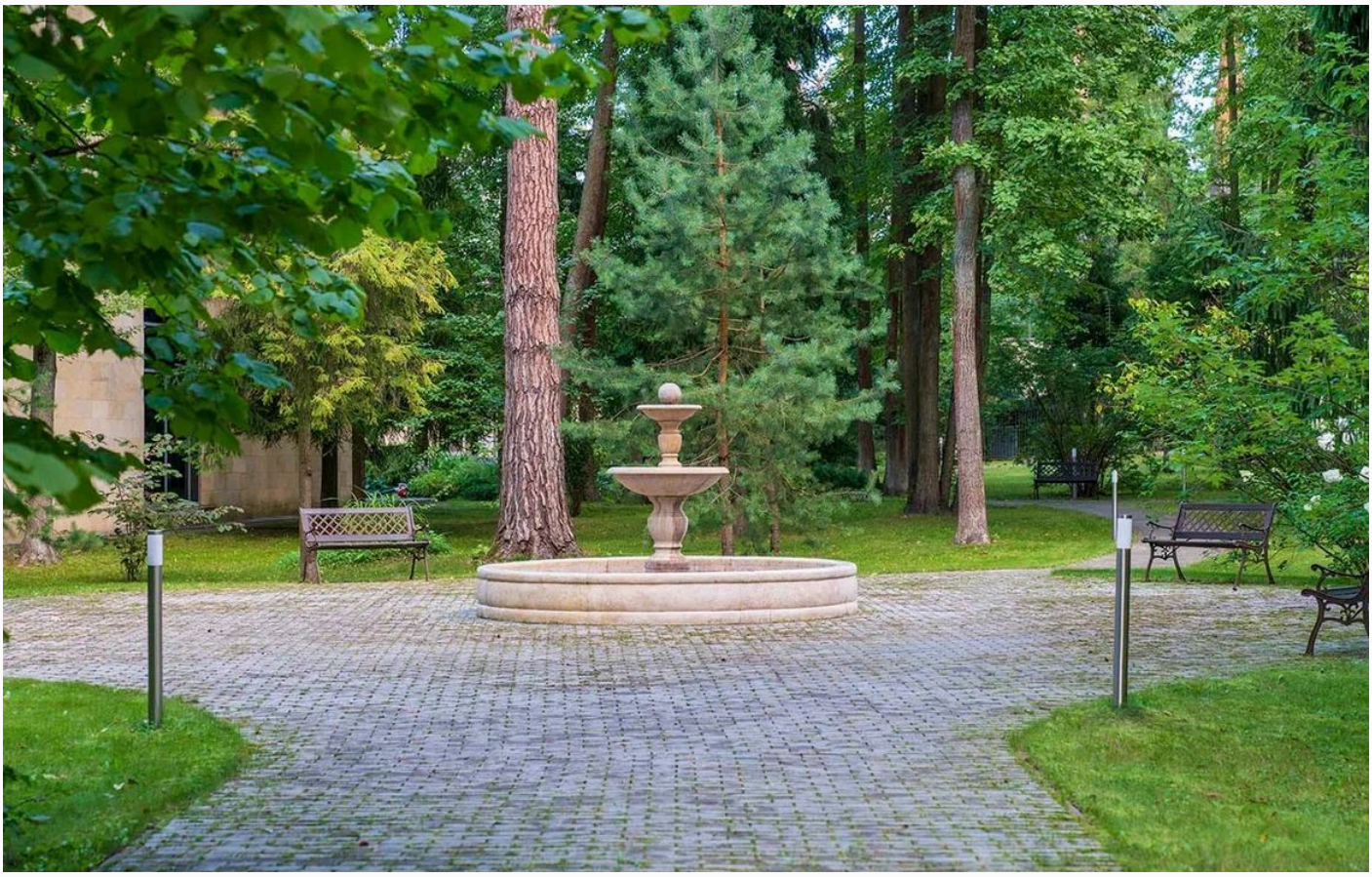

ID 11199

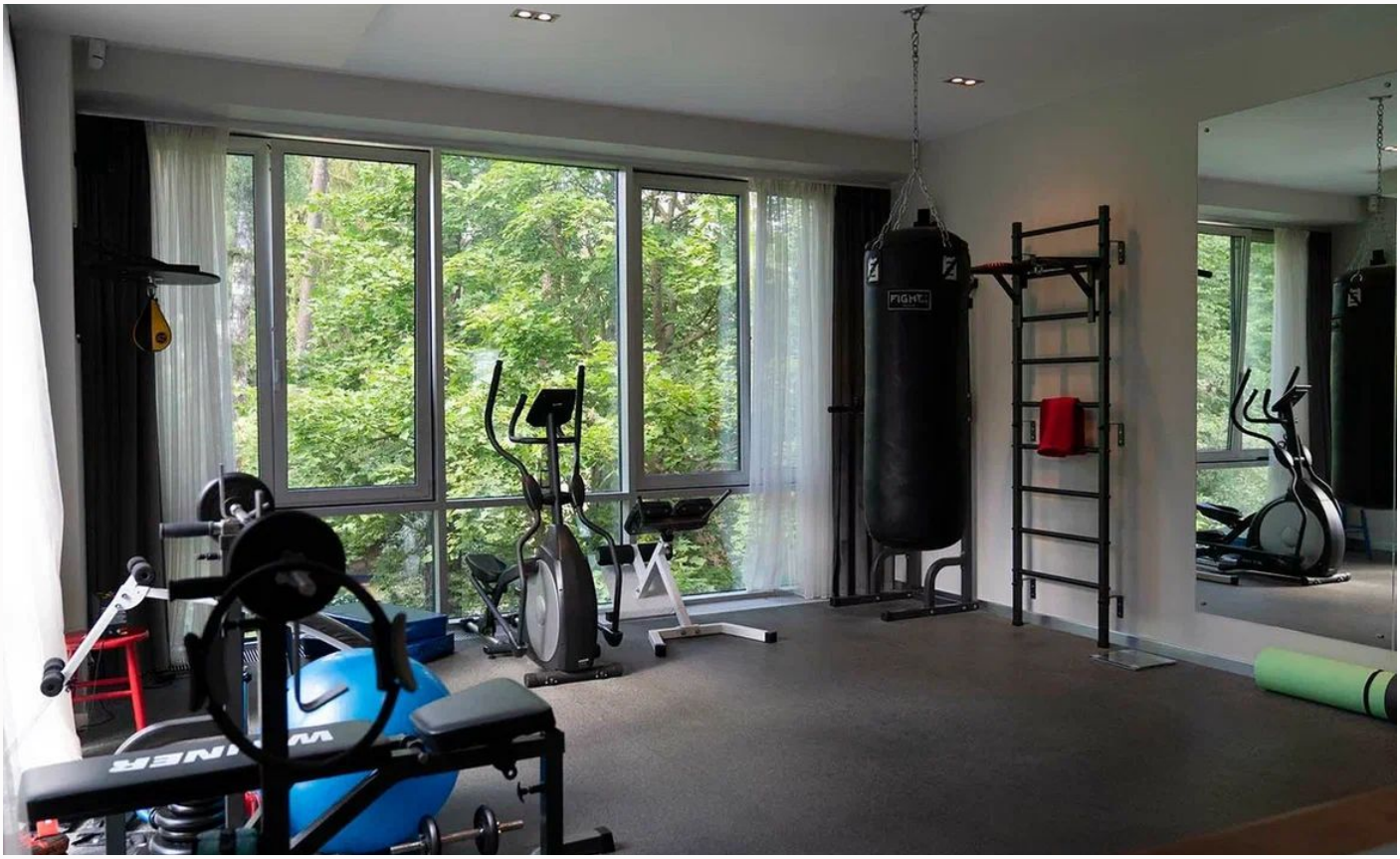

ID 11199

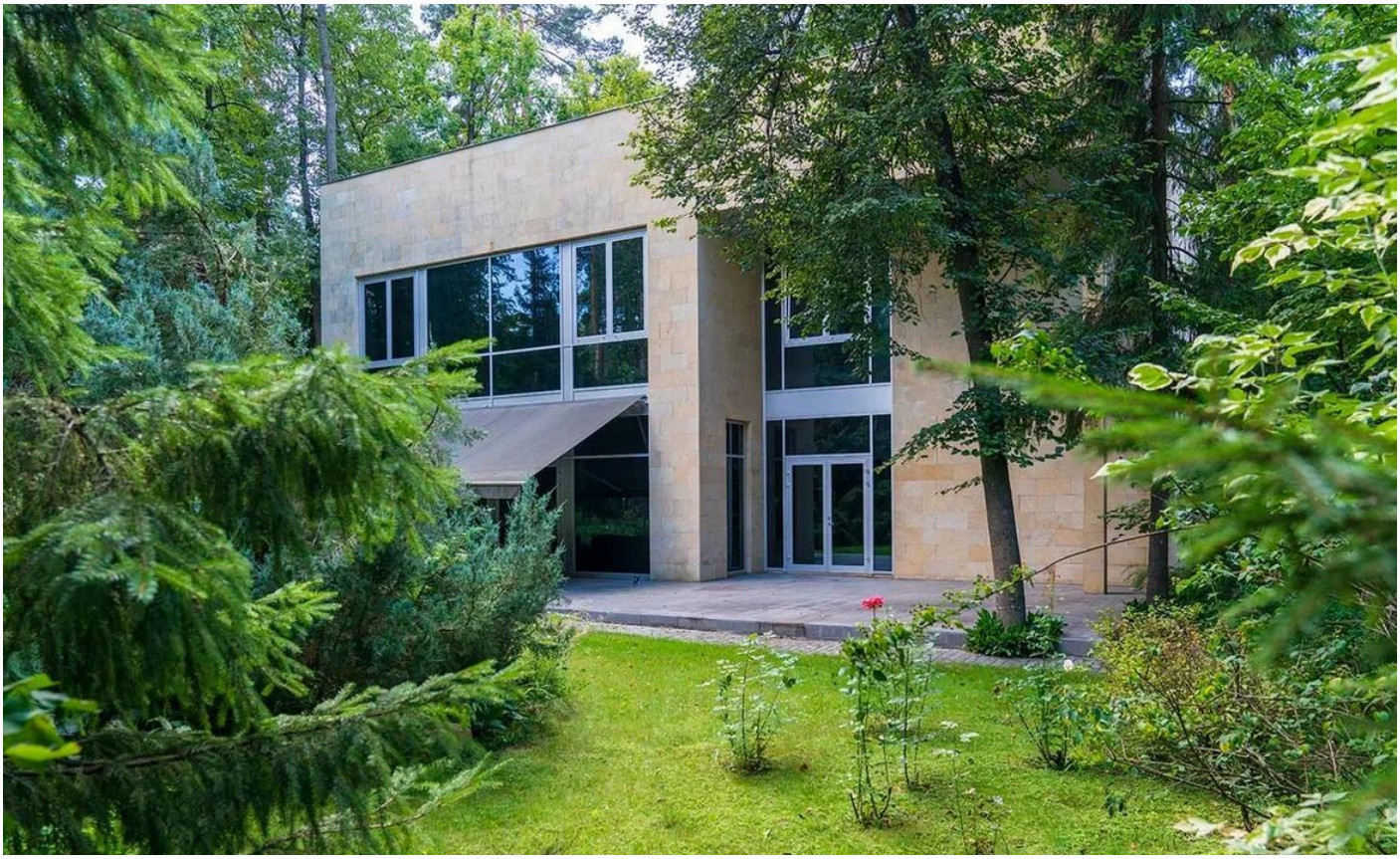

ID 11199

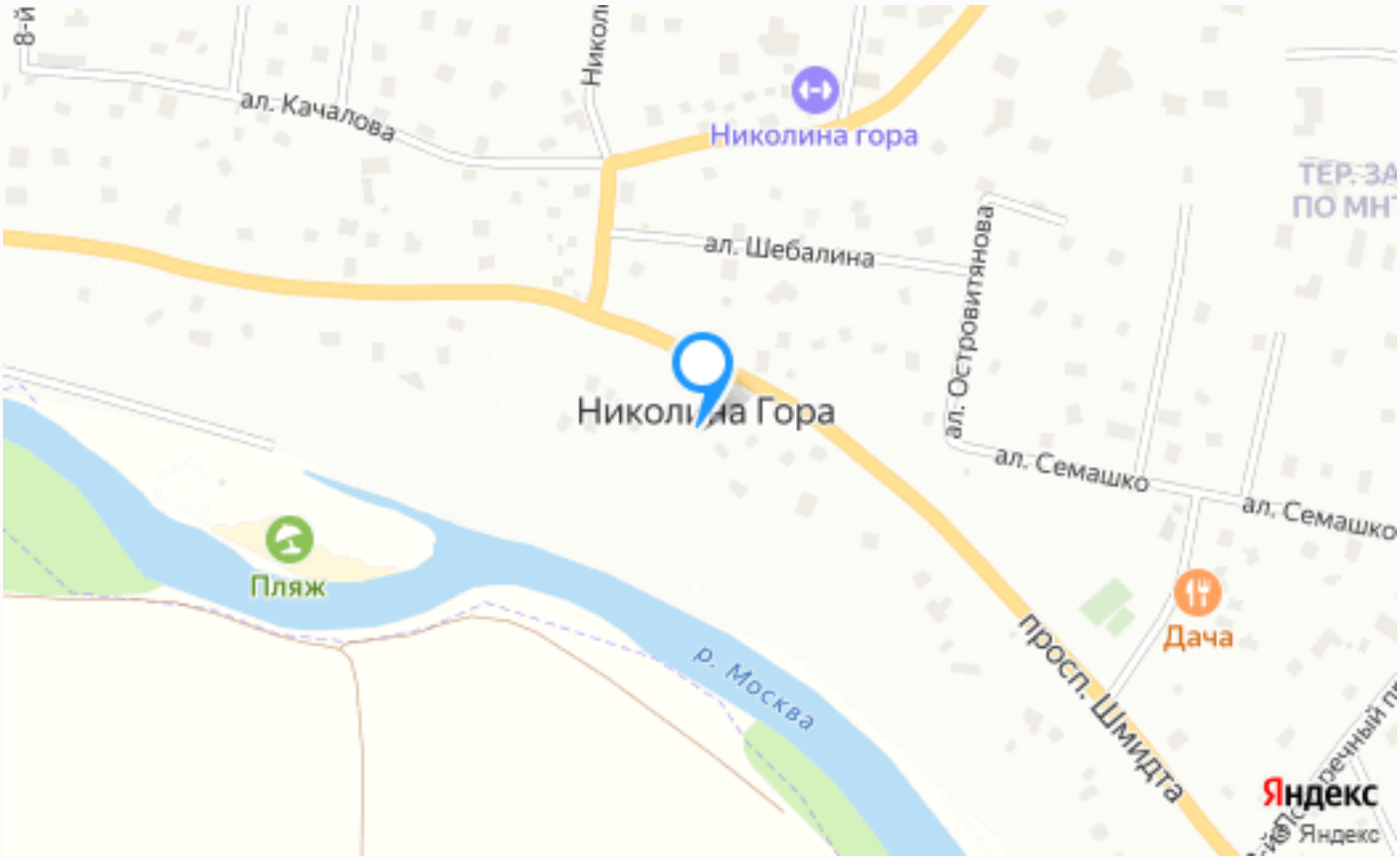


## Расположение

Николина гора,

## О месте

24 км от МКАД

Лесной

Школы и гимназии

Парки спорта и отдыха

Детская площадка

Охрана

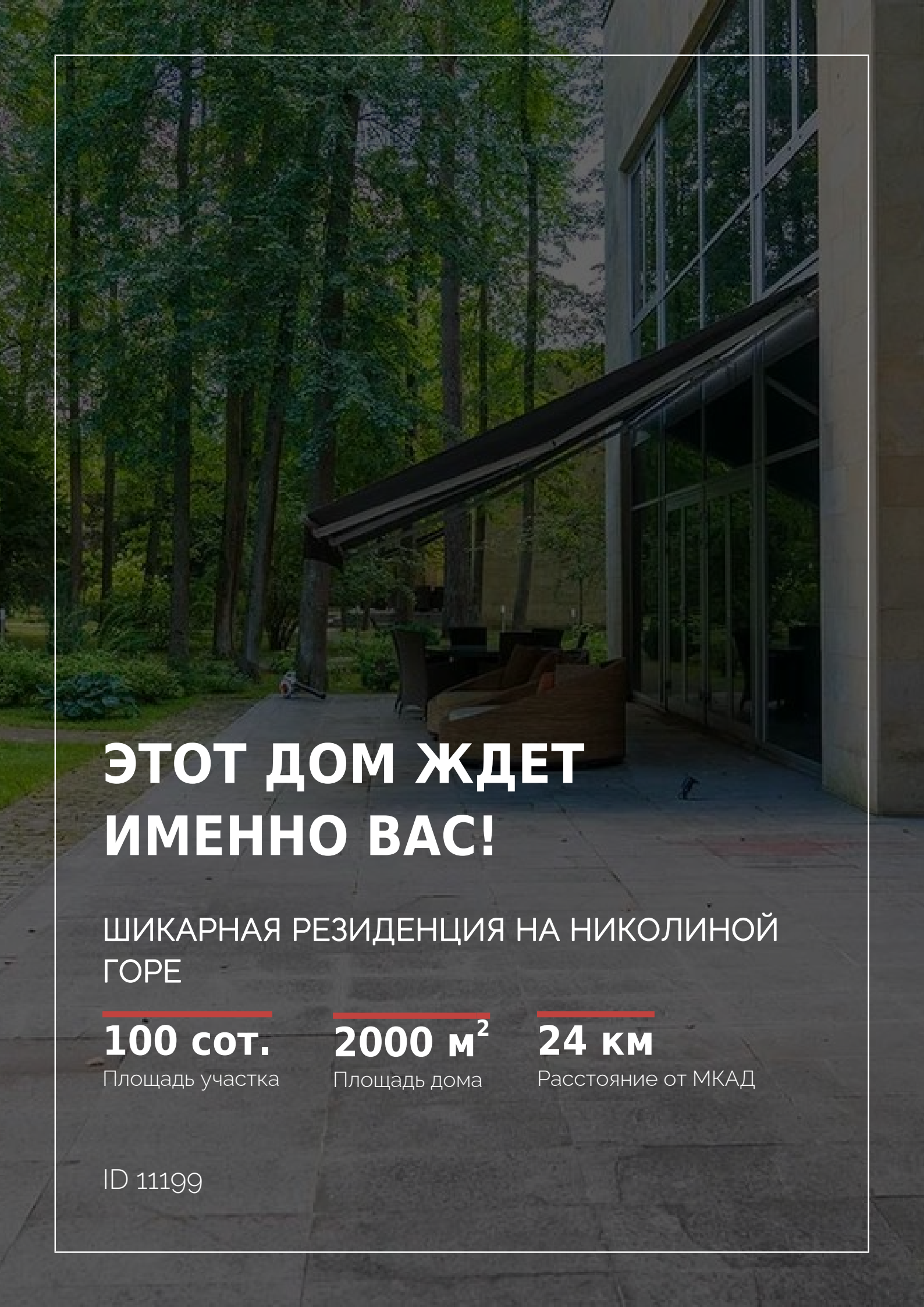

# ЭТОТ ДОМ ЖДЕТ ИМЕННО ВАС!

## ШИКАРНАЯ РЕЗИДЕНЦИЯ НА НИКОЛИНОЙ ГОРЕ

**100 сот.**
Площадь участка

**2000 м²**
Площадь дома

**24 км**
Расстояние от МКАД

ID 11199