СВЕТЛЫЙ ДОМ В ПОСЕЛКЕ ДОВИЛЬ

30 сот.
Площадь участка

580 м²
Площадь дома

11 км
Расстояние от МКАД

ID 11080

Можайское шоссе

580 м²

30 сот.

ИЖС

3

под ключ

5

барбекю

магистральный

да

центральное

центральная

ID 11080

Этаж 1: холл, с/у, гардеробная, кухня, гостиная с выходами на

Этаж 2: открытые террасы, игровая, постилочная, рабочая кухня, с/у; холл, 3 спальни, в каждой своя ванная и балкон, гардеробная при главной спальне;

Этаж 3: холл, с/у, кабинет, гостевая спальня с с/у, кинотеатр, ещё кабинет /гостиная (можно использовать по разному)

Дополнительные строения: гараж м\м, барбекю

СВЕТЛЫЙ ДОМ В ПОСЕЛКЕ ДОВИЛЬ

Эксклюзивный дом в поселке «Довиль» в 10 км от МКАД по Минскому шоссе. Коттеджный поселок расположен в 10 км от Москвы на берегу лесного озера сказочной красоты. Великолепный пейзаж, близость к столице и одновременно уединенность парка привели к идее создания поселка с единой, четко выверенной архитектурной концепцией. Прообразом комплекса стал фешенебельный французский город-курорт Довиль.В дизайне преобладает нормандский стиль, а излишне декоративный облик дома нивелирован лаконичным и изысканным интерьером, в котором работают холодный нейтральный фон и нежная палитра цветов. Высокие потолки, большие окна, светлые тона, простор и легкость в каждой детали дома настроят жильцов на комфорт и уединение. В интерьере в унисон звучат винтажная мебель от ведущих дизайнеров и антикварные предметы декора. Ralph Lauren Home, Grange, Baker, Ochre, Fdc, Porta Romana – это только малая часть брендов, исключительные экземпляры которых украшают дом. Тщательно подобраны мебель и текстиль, освещение ипредметы декора от ведущих мировых производителей.

ID 11080

Вгостиной журнальные столики со столешницами из антикварных досок гармонично сочетаются с диванами и столиками Ralph Lauren. Каминный портал выполнен назаказ на фабрике Artishock из известняка и мрамора, а экрандля камина является винтажным наследием из Испании. Мебель на кухне со столешницей из матового гранита выполнена мастерами Rod Punkt, подвесные светильники – Summer Hill, а бра – Urban Archeology. Уникальные предметы декора и картины в доме выполнены художником, архитектором и мультипликатором Петром Бронфиным.

ID 11080

ID 11080

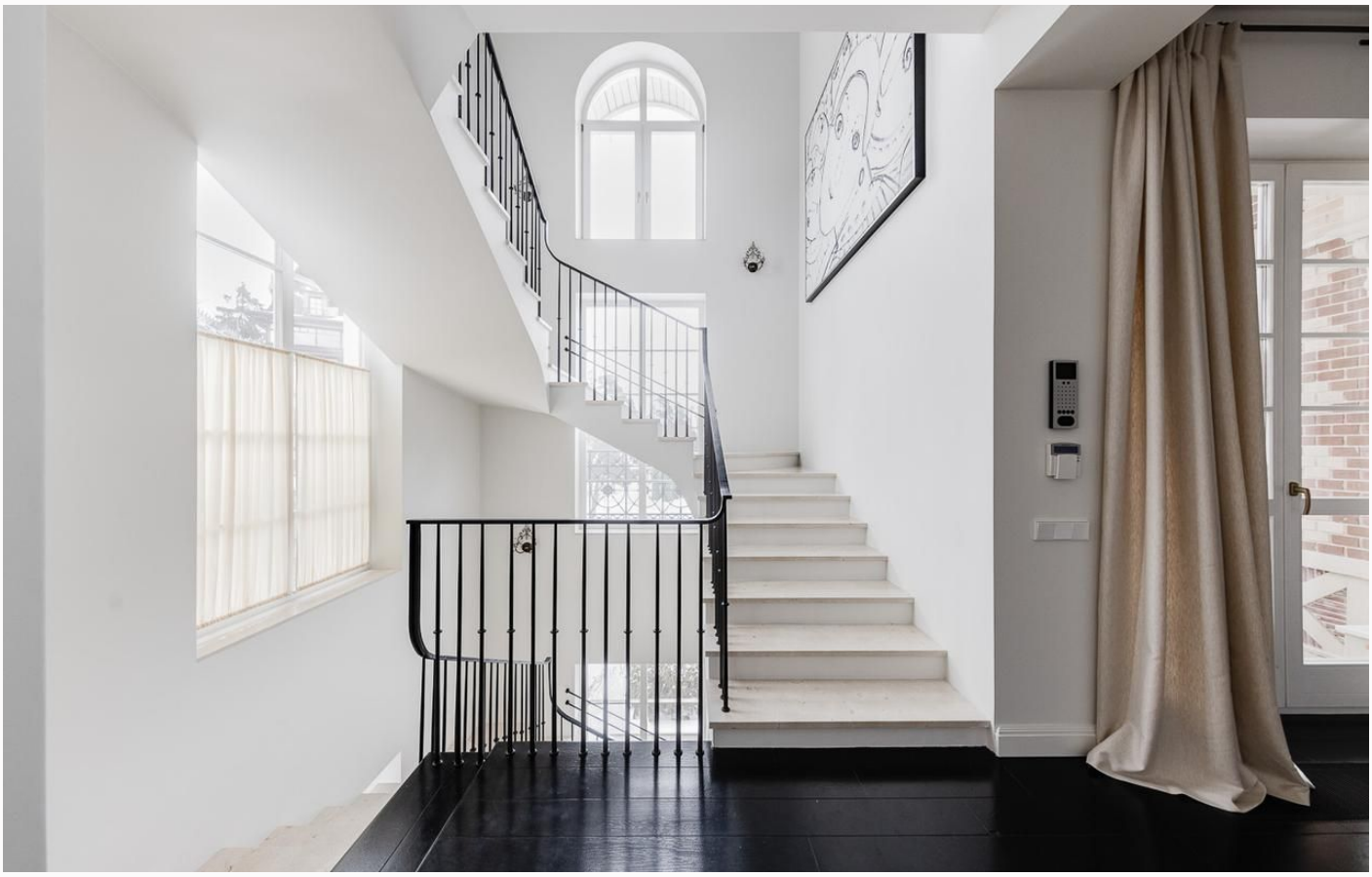

ID 11080

ID 11080

ID 11080

ID 11080

ID 11080

ID 11080

ID 11080

ID 11080

Расположение

Одинцово,

ID 11080

Довиль

Добро пожаловать в “Довиль” – премиальный загородный посёлок, где французская элегантность встречается с российским шиком. Расположенный в престижном Одинцовском районе, этот уникальный проект воплощает в себе всё самое лучшее, что может предложить современная загородная жизнь. На территории в 64 гектара расположились более 100

изысканных коттеджей и таунхаусов, каждый из которых – это произведение архитектурного искусства, вдохновлённое стилем знаменитого французского курорта. Центральным элементом посёлка является живописное озеро площадью 16 гектаров с лодочным причалом, где можно насладиться умиротворяющими прогулками по берегу. Закрытая территория под круглосуточной охраной оборудована собственным парком в стиле версальских садов, где каждый уголок продуман для комфортного отдыха. Развитая инфраструктура посёлка включает: ресторан высокой кухни, современный спортивный комплекс, SPA-центр, детские игровые площадки, многофункциональный клуб, торговый квартал с пекарней, кафе и мини-маркетом. “Довиль” - это статус, это стиль жизни, это Ваш идеальный дом в одном из самых престижных мест Подмосковья. Здесь роскошь становится реальностью, а каждый день наполнен комфортом и элегантностью.

О месте

11 км от
МКАД

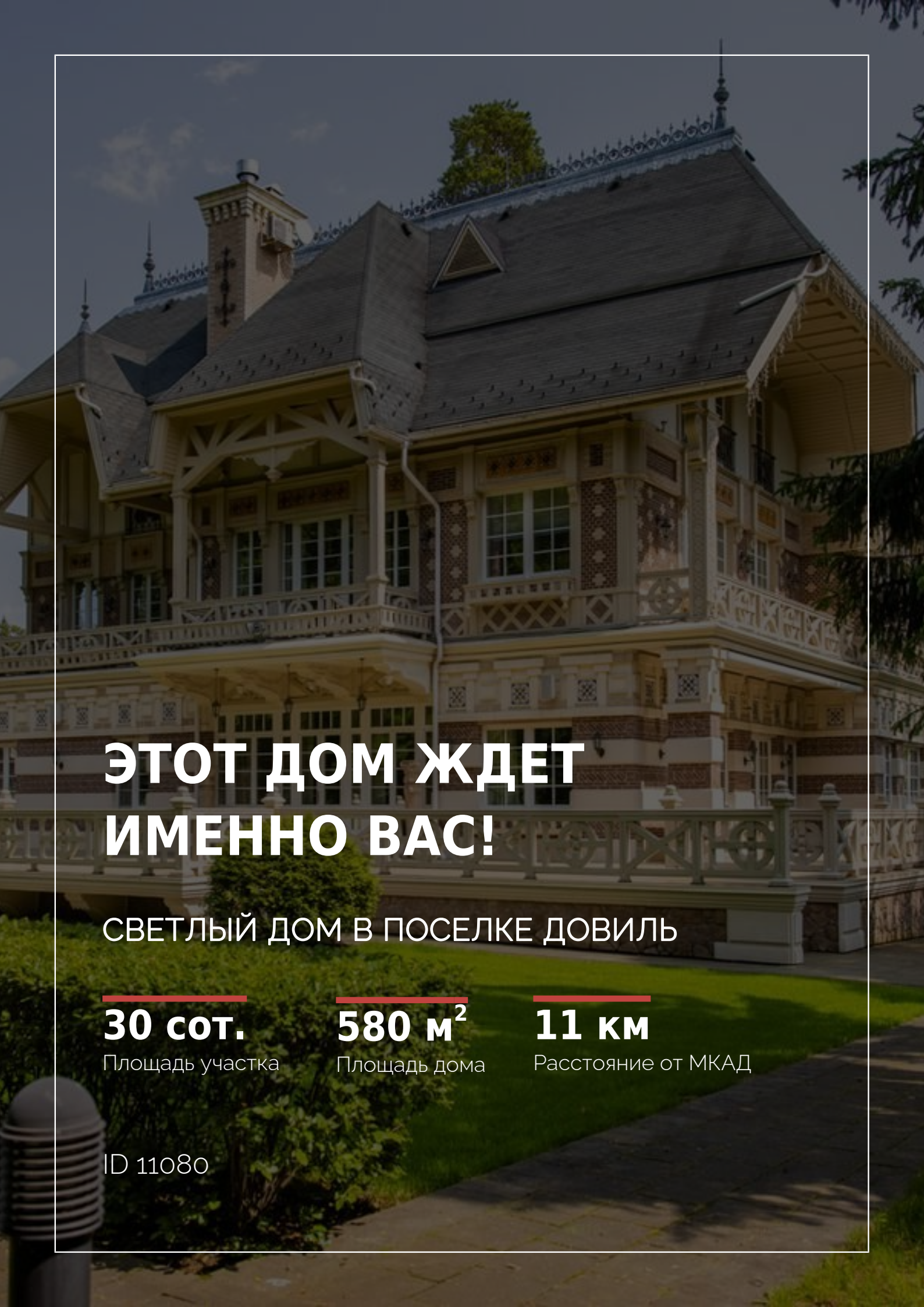

ЭТОТ ДОМ ЖДЕТ ИМЕННО ВАС!

СВЕТЛЫЙ ДОМ В ПОСЕЛКЕ ДОВИЛЬ

30 сот.
Площадь участка

580 м²
Площадь дома

11 км
Расстояние от МКАД

ID 11080