УЮТНЫЙ ДОМ В "ГУБКИНО"

8.2 сот.
Площадь участка

294 м²
Площадь дома

8 км
Расстояние от МКАД

ID 11068

Можайское шоссе

294 м²

8.2 сот.

ИЖС

3

под ключ

5

баня

магистральный

да

центральное

септик

ID 11068

Цоколь: Сауна, комната наблюдения, комната отдыха, гостевой туалет.

Этаж 1: Кухня гостиная с камином, гостевая комната.

Этаж 2: 4 спальни, ванная комната.

Этаж 3: Комната свободного назначения.

Дополнительные строения: баня, гараж м\м

УЮТНЫЙ ДОМ В "ГУБКИНО"

К продаже представлен уютный, современный дом в коттеджном поселке "Губкино". Дом находится в отличной транспортной доступности. Дом светлый, просторный. В доме 5 спален, просторная гостиная с камином, сауна, летняя кухня. Территория возле дома облагорожена.

ID 11068

ID 11068

ID 11068

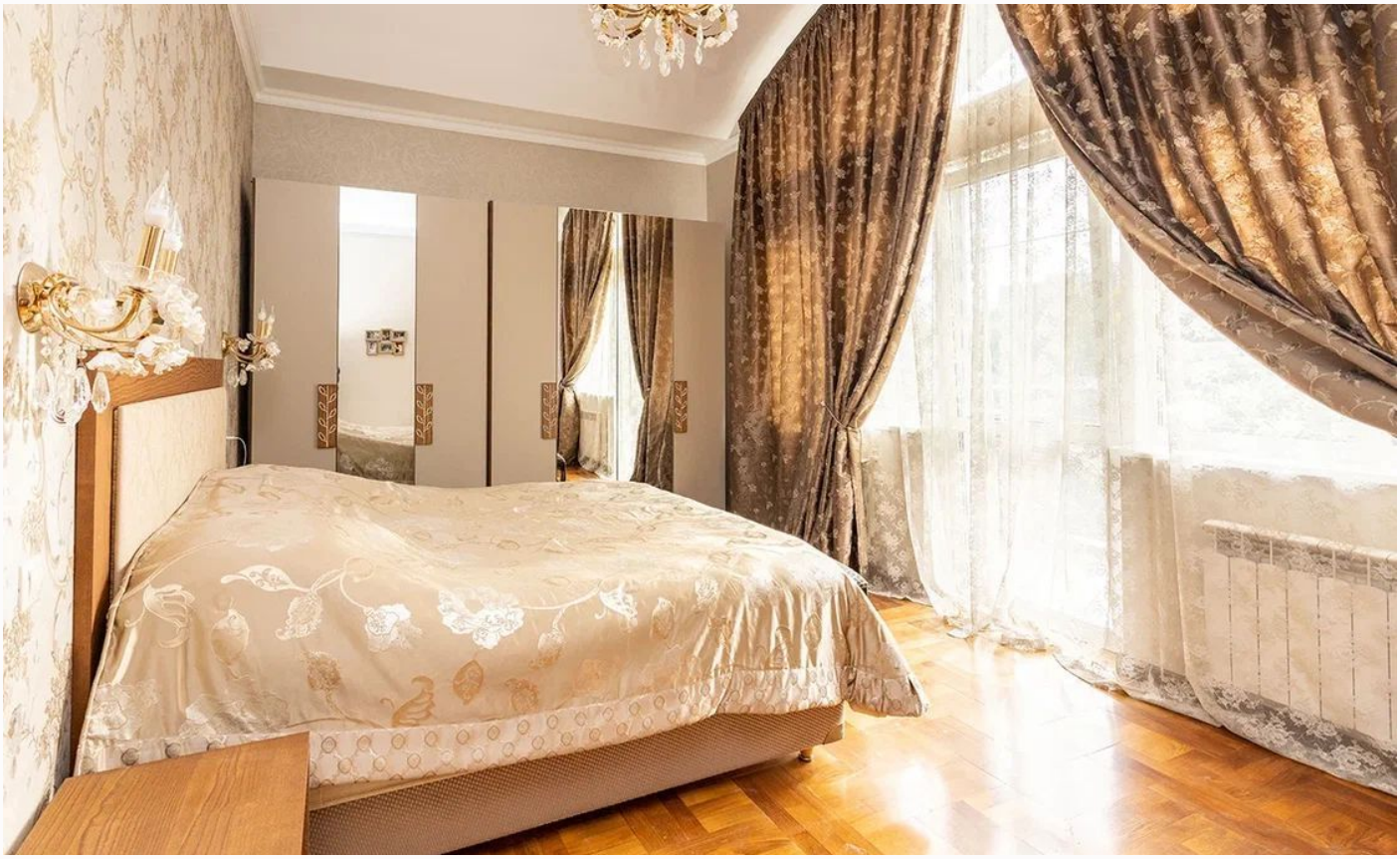

ID 11068

ID 11068

ID 11068

mammal that lives
Asia, and North Amer
the second-largest preda
surpassed only by the brown
bear. The wolf lives in woods
and steppe areas where it hunts
in large groups called packs.
Wolves hunt mice, lemmings,
hares, grouse, sheep, reindeer,
and moose. A pack is lead by a
male and female called the
alpha pair. In Spring and Summer
the alpha pair have between
one to eight pups in underground
dens. The gray wolf grows to
one meter high and one and a
half meter long and weighs
between 30 to 80 kilograms. It
is the ancestor of the domestic
dog. Over 15,000 years ago humans
began domesticating gray wolves
for use as guard or hunting dogs.

ID 11068

ID 11068

ID 11068

ID 11068

ID 11068

ID 11068

ID 11068

Внутренняя инфраструктура

Развитая инфраструктура, школы, сады, магазины, спа комплексы

ID 11068

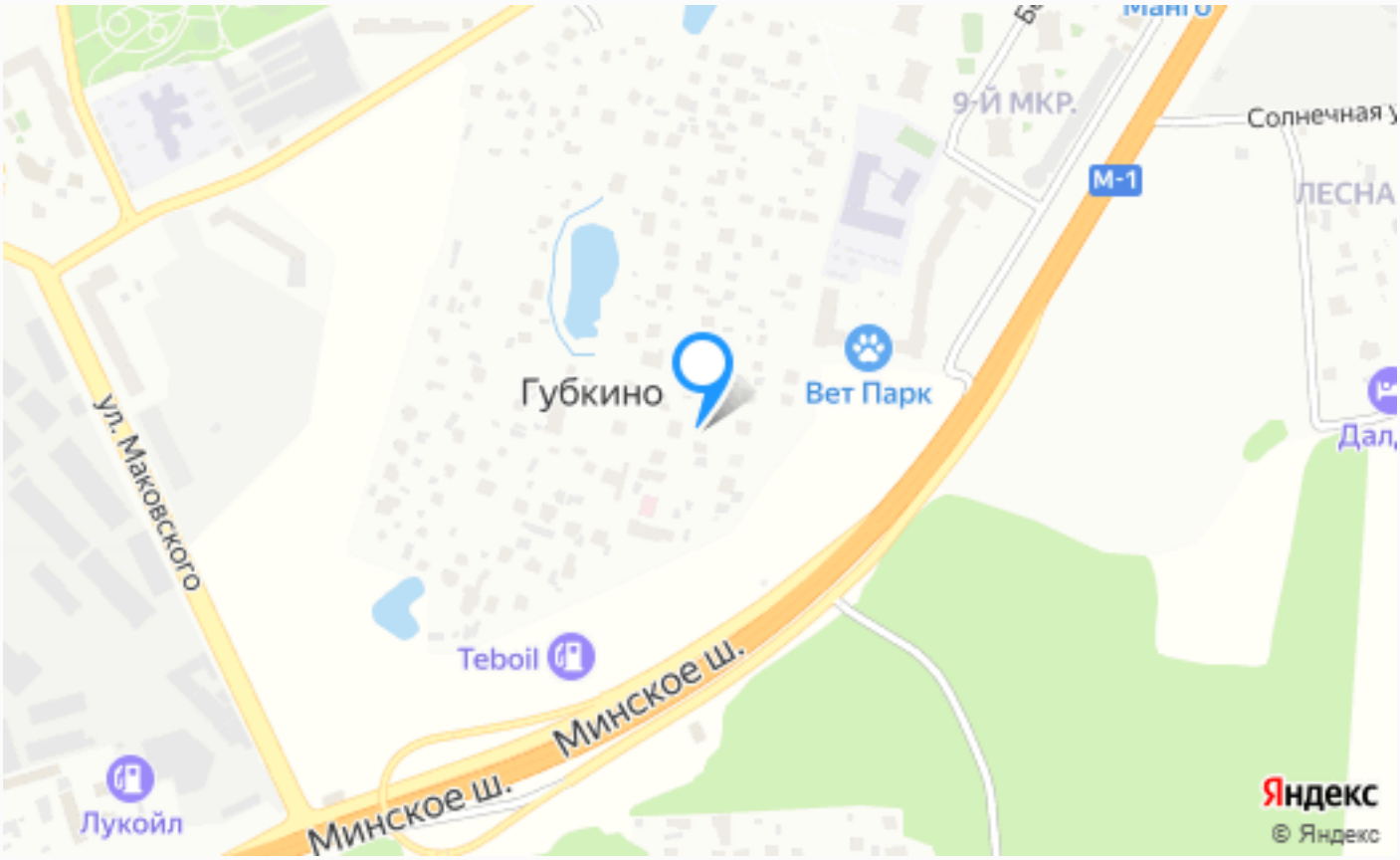

Расположение

г Одинцово, деревня Губкино

ID 11068

О месте

8 км от МКАД

Внутренняя инфраструктура

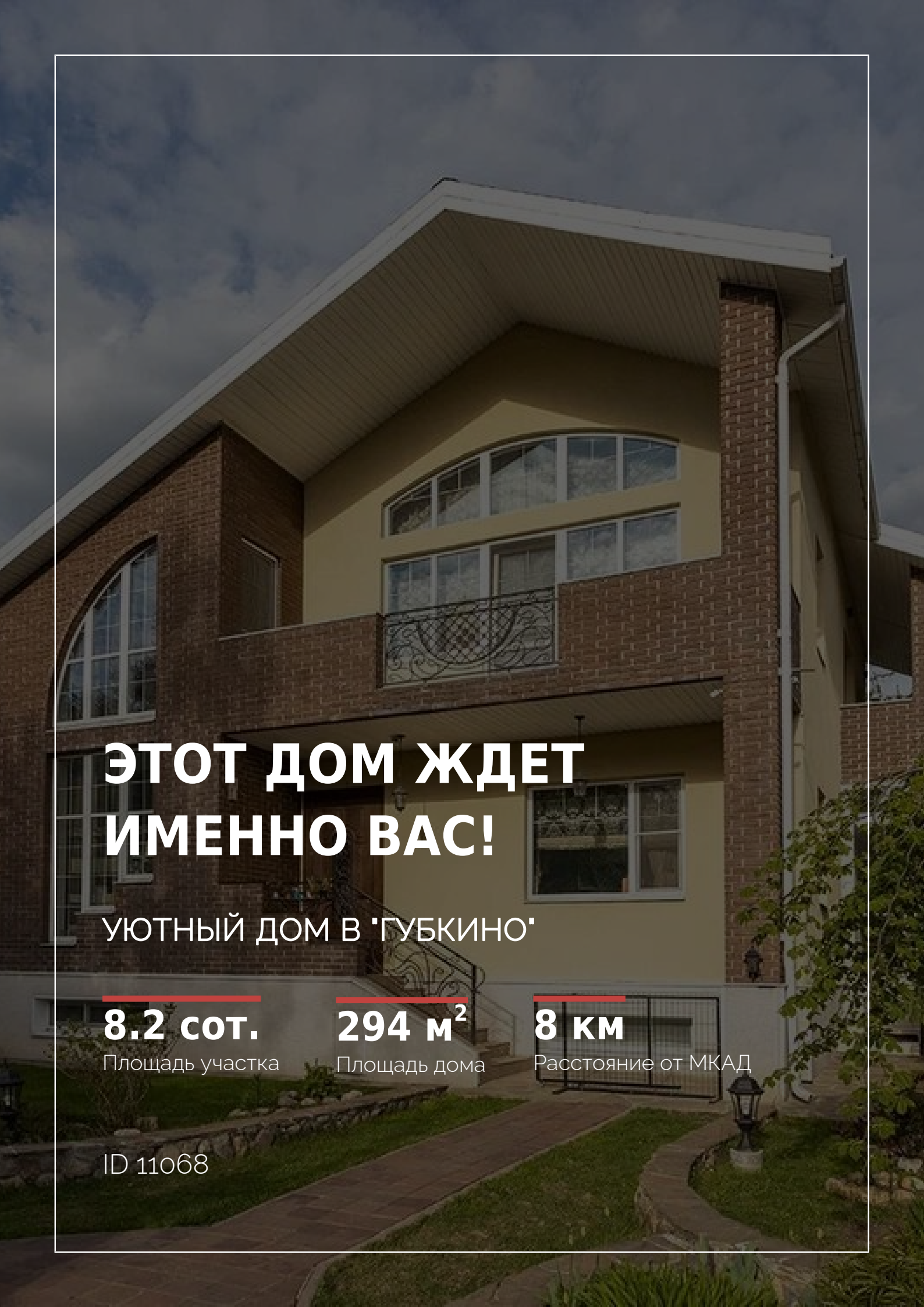

ЭТОТ ДОМ ЖДЕТ ИМЕННО ВАС!

УЮТНЫЙ ДОМ В "ГУБКИНО"

8.2 сот.
Площадь участка

294 м^2
Площадь дома

8 км
Расстояние от МКАД

ID 11068