ТАУНХАУС В СЕРЕБРЯНОМ БОРУ!

3 сот.
Площадь участка

235 м²
Площадь дома

1 км
Расстояние от МКАД

ID 11022

Рублёво-Успенское шоссе

235 м²

3 сот.

4

магистральный

да

центральное

центральная

ID 11022

ТАУНХАУС В СЕРЕБРЯНОМ БОРУ!

Таунхаус в уникальном Историческом и красивейшем месте в Москве, в шаговой доступности лесо-парковый массив Серебряный бор! Прекрасная логистика и близость к первозданной природе, насыщенная инфраструктура этого района, не оставит равнодушными ценителей городской комфорта, а так же любителей загородной жизни. В нашем комплексе малое колличество соседей, зато большая и крассивая территория, каждый житель комплекса River Residences найдет свой идеальный дом, будь то квартира , таунхаус или же коттедж. Приглашаем вас ознакомиться с нашим комплексом, в любое удобное для вас время!

ID 11022

ID 11022

ID 11022

ID 11022

Таунхаусы

Тип 3
2 вариант

1 этаж

1	Прихожая	7,10 м²
2	Гостевой санузел	6,25 м²
3	Постирочная	3,12 м²
4	Гардеробная 1	8,17 м²
5	Кухня-гостиная	50,28 м²
6	Терраса	

2 этаж

7	Холл	5,69 м²
8	Спальня 1	16,04 м²
9	Ванная 1	10,79 м²
10	Гардеробная 2	7,59 м²
11	Комната отдыха	16,37 м²
12	Рабочий кабинет	12,08 м²

3 этаж

13	Холл	8,34 м²
14	Детская 1	16,27 м²
15	Ванная 2	10,52 м²
16	Ванная 3	7,77 м²
17	Детская 2	12,24 м²
18	Детская 3	13,34 м²

Таунхаусы

Тип 2
2 вариант

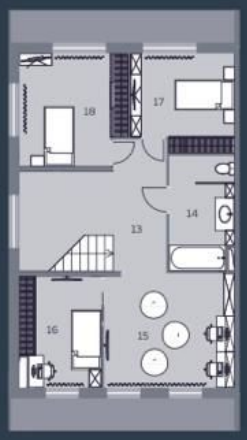

1 этаж

1	Прихожая	8,25 м²
2	Постирочная	4,81 м²
3	Гостевой санузел	3,63 м²
4	Гардеробная	9,58 м²
5	Холл	9,35 м²
6	Кухня-гостиная	41,84 м²
7	Терраса	

2 этаж

8	Холл	5,25 м²
9	Рабочий кабинет	15,45 м²
10	Спальня 1	17,64 м²
11	Ванная 1	8,86 м²
12	Гардеробная 2	8,49 м²

3 этаж

13	Холл	7,99 м²
14	Ванная 2	8,25 м²
15	Игровая	16,98 м²
16	Детская 1	10,00 м²
17	Детская 2	10,99 м²
18	Детская 3	13,33 м²

Таунхаусы
Тип 3
3 вариант
1 этаж
1 Прихожая 6,59 м²
2 Постирочная 8,47 м²
3 Гардеробная 4,12 м²
4 Гостевой санузел 5,56 м²
5 Кладовая 4,94 м²
6 Кухня-гостиная 45,10 м²
7 Терраса
2 этаж
8 Холл 5,69 м²
9 Спальня 1 15,11 м²
10 Ванная 1 11,75 м²
11 Гардеробная 7,59 м²
12 Комната отдыха 28,75 м²
3 этаж
13 Холл 11,00 м²
14 Детская 1 12,27 м²
15 Детская 2 13,78 м²
16 Ванная 2 7,16 м²
17 Детская 3 11,14 м²
18 Детская 4 13,12 м²

ID 11022

ID 11022

ID 11022

ID 11022

ID 11022

ID 11022

ID 11022

ID 11022

ID 11022

ID 11022

ID 11022

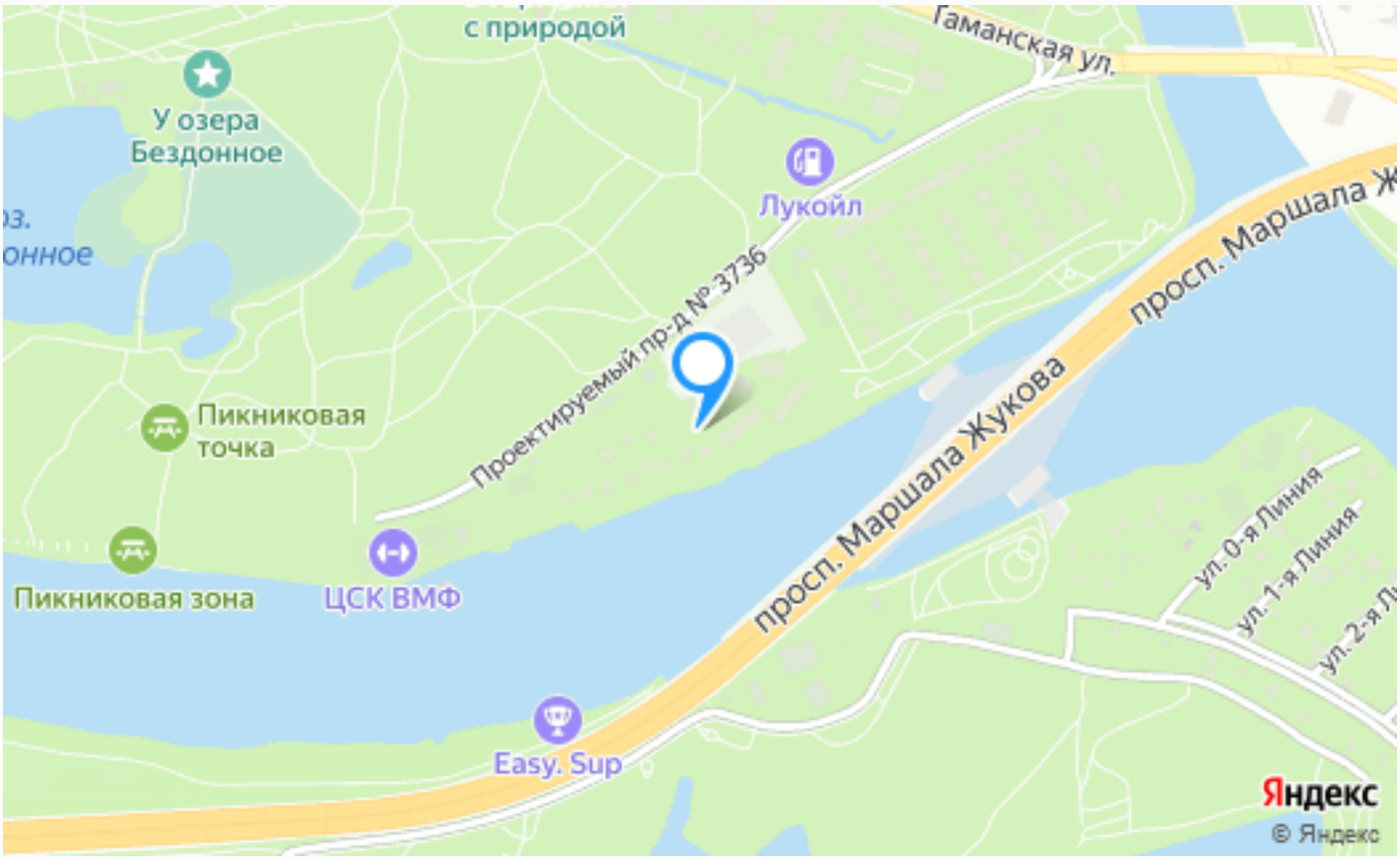

Расположение

г Москва, ул Таманская, д 1 к 3

Серебряный Бор

Серебряный Бор – это поистине эко- рай в западной части Москвы, который предлагает комфорт, прекрасную экологию и развитую инфраструктуру для активного отдыха. Расположившись поблизости от крупнейшего лесопарка города - "Москворецкий", и являясь одним из самых чистых в плане экологии, уголков города. Это место представляет собой

настоящий оазис для отдыха. На территории острова оборудована эко-тропа, позволяющая любителям природы наслаждаться великолепным видом и увидеть редких животных и птиц. Проживание в Серебряном Бору – это уютный образ жизни с безграничными возможностями для активного отдыха, благодаря хорошей транспортной связи и развитой инфраструктуре. Район обладает широким спектром учебных заведений, магазинов, ресторанов и спортивных площадок. Серебряный Бор владеет своим грунтовым кортом и станцией проката сапов Panda Sup. Серебряный Бор, являясь одним из очень немногих мест на территории Москвы, где предоставлена возможность купаться безопасно и комфортно. Он располагает полностью укомплектованными пляжами с шезлонгами, душевыми и лаундж-зонами. Зимой они превращаются в катки и купели, что делает этот район идеальным для любителей банных процедур. Стоимость жилья в Серебряном Бору находится на высоком уровне, но это компенсируется комфортной

жизнью и развитой инфраструктурой. Цены на жилье в этом районе различны в зависимости от площади и расположения участка. Однако, как правило, стоимость коттеджей здесь ниже, чем в элитных районах Москвы. Этот район является идеальным местом для всех тех, кто ищет жизнь на стыке природы и городской жизни.

О месте

1 км от
МКАД

ЭТОТ ДОМ ЖДЕТ ИМЕННО ВАС!

ТАУНХАУС В СЕРЕБРЯНОМ БОРУ!

3 сот.
Площадь участка

235 м²
Площадь дома

1 км
Расстояние от МКАД

ID 11022