ПРОСТОРНЫЙ ДОМ С БАССЕЙНОМ В ШУЛЬГИНО

24 сот.
Площадь участка

1200 м²
Площадь дома

6 км
Расстояние от МКАД

ID 10952

Рублёво-Успенское шоссе

1200 м^2

24 сот.

ИЖС

2

под ключ

7

бассейн

магистральный

да

центральное

центральная

ID 10952

Цоколь: Бассейн 15 м, сауна, хаммам, душевая, с/у, спортивный зал, помещения свободного назначения, бойлерная

Этаж 1: Холл, гардеробная, с/у, гостиная с камином, кухня, столовая, кабинет, гостевая спальня с выходом на террасу

Этаж 2: 5 спален каждая с гардеробом и с/у, балкон

Этаж 3: Помещение свободного назначения с с/у и гардеробной, потолки 5 метров

Дополнительные строения: бассейн, гараж м\м

ПРОСТОРНЫЙ ДОМ С БАССЕЙНОМ В ШУЛЬГИНО

Прекрасный сверкающий изяществом и стилем дом в престижной части деревни Шульгино, неподалеку от пруда и лесопарковой зоны. Полная отделка помещений была завершена летом 2022 года и сейчас дом ждет своих покупателей. Великолепный большой бассейн, панорамные окна, светлые и просторные помещения, 7 спален, сосновые крупномеры, высаженные по всему участку и высокие потолки, - все это делает данный дом привлекательным в глазах потенциальных покупателей.

ID 10952

ID 10952

ID 10952

ID 10952

ID 10952

ID 10952

ID 10952

ID 10952

ID 10952

ID 10952

ID 10952

ID 10952

ID 10952

ID 10952

ID 10952

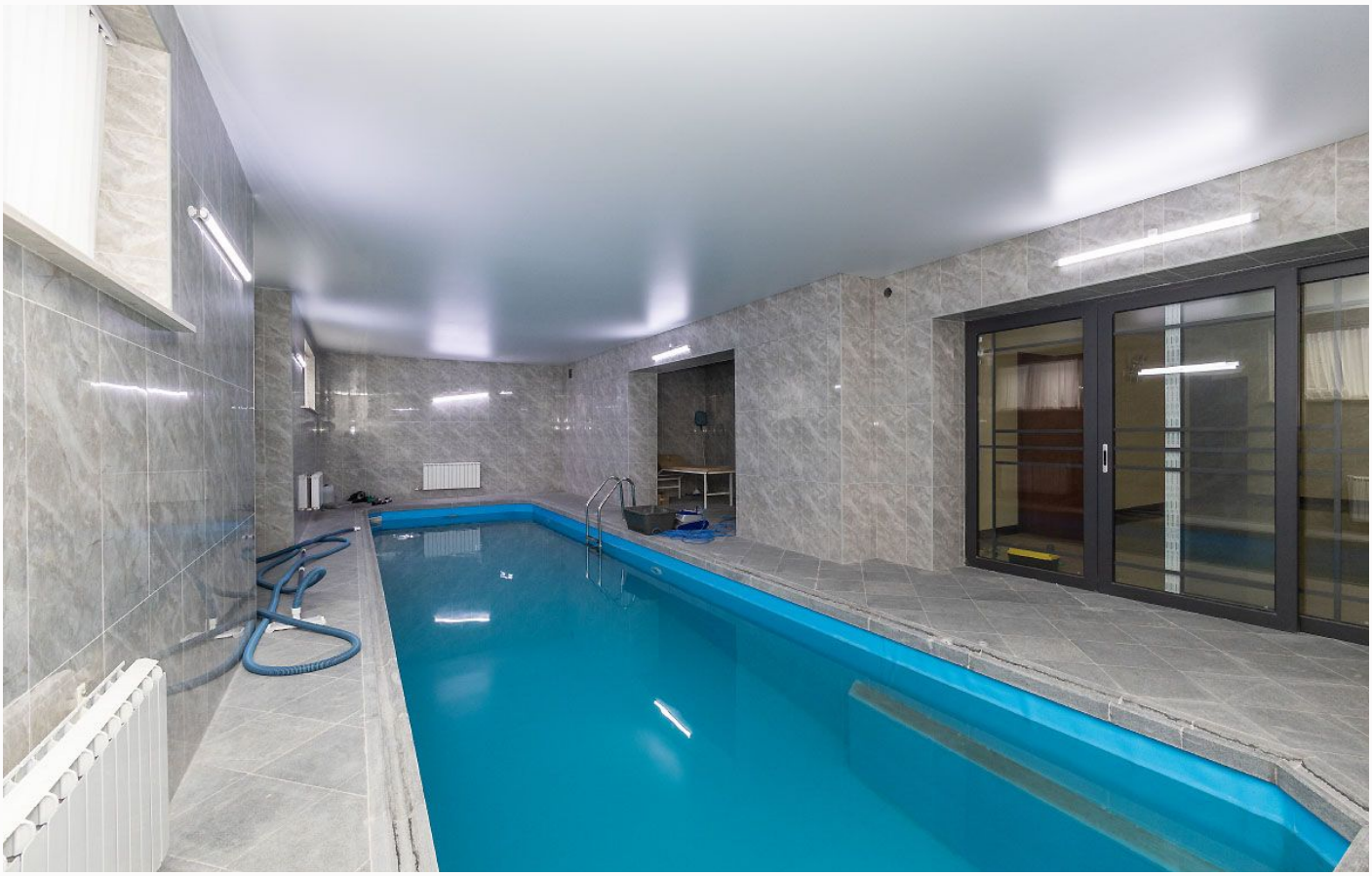

ID 10952

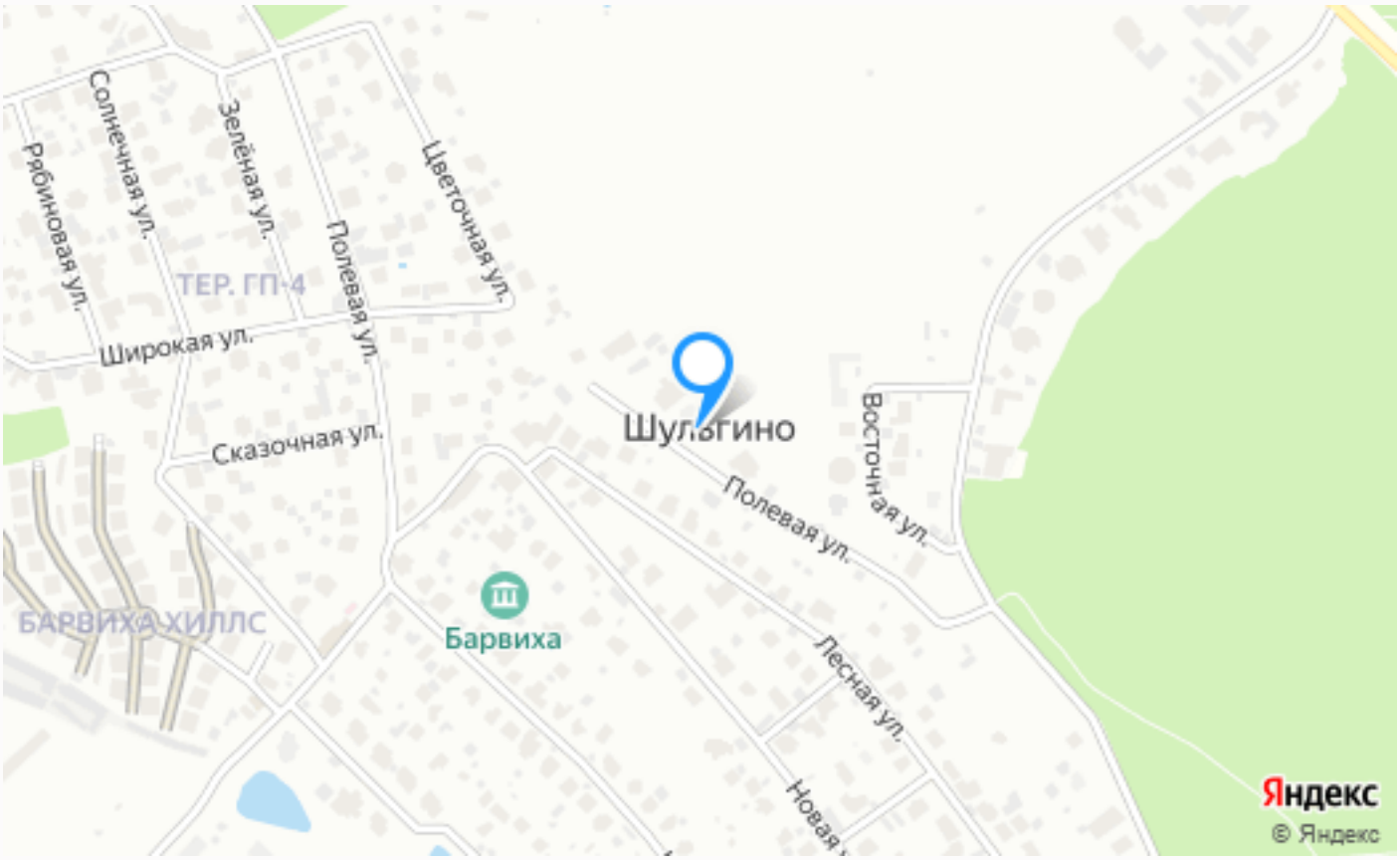

Расположение

Московская обл, г Одинцово, деревня Шульгино

ID 10952

Шульгино

Рублевка полна самых разных коттеджных поселков: с разными размерами, архитектурой, предложениями на рынке, ценами и так далее. Но помимо подобных комплексов, в Одинцовском районе много населенных пунктов с историей. “Шульгино” - большая деревня, даже городок, история которого начинается еще больше пяти сотен лет назад. Именно тогда, в 1472 году, “Шульгино” впервые упоминается, как населенный пункт, который передали в руки Евсевию, игумену Савво-Сторожевского монастыря. За много лет село меняло хозяев, переходя из одних рук в другие. После монастырской власти был Федор Нагой, а за ним Иван Голицын. В

1704 году население достигло почти двух сотен человек, а площадь деревни увеличилась. В настоящий момент “Шульгино” не особо растет в размерах. На его территории расположены коттеджные поселки, которые очень привлекательные для покупки Москвичей, а сам населенный пункт остался прежних размеров с несколькими сотнями человек населения. Хоть деревня и небольшая, но это не значит, что она проигрывает в чем-то другим селам Рублевки. Инфраструктура в этом месте считается одной из лучших во всем Подмосковье. На территории “Шульгино”, а также вокруг, в коттеджных поселках, расположено очень много самых разных учебных, государственных и развлекательных заведений. Школы и гимназии для обучения детей, СПА-салоны и фитнес центры для поддержания тела в порядке, рестораны, бары и кафе для проведения времени за едой и напитками, а также многое другое. Покупка домовладения в этом месте - отличный выбор и вложение средств. Деревня включает в себя много разных коттеджных комплексов, где можно найти особняк на любой вкус и цвет. Недвижимость здесь подойдет как инвесторам, так и тем, кто просто ищет спокойный уголок, где он сможет провести время после работы, отдохнуть с друзьями или с семьей. Цены на землю в “Шульгино” имеют постоянный рост из-за улучшения условий проживания и строительства новых домовладений, так что такое вложение средств очень выгодно. После покупки вы сможете сдавать дом в аренду на определенный срок или же открыть в нем частный бизнес, который также приумножит ваш капитал.

О месте

6 км от МКАД

Охрана

ЭТОТ ДОМ ЖДЕТ ИМЕННО ВАС!

ПРОСТОРНЫЙ ДОМ С БАССЕЙНОМ В ШУЛЬГИНО

24 сот.
Площадь участка

1200 м^2
Площадь дома

6 км
Расстояние от МКАД

ID 10952