КОТТЕДЖ 190КВ.М.

7.5 сот.
Площадь участка

190 м²
Площадь дома

30 км
Расстояние от МКАД

ID 10802

Новорижское шоссе

190 м^2

7.5 сот.

ИЖС

2

под ключ

4

магистральный

да

центральное

центральная

ID 10802

Этаж 1: Кухня-гостиная с выходом на террасу, спальня, санузел, гардеробная, отдельная постирочная комната, бойлерная.

Этаж 2: 3 спальни, гардеробная, ванная комната с сан. узлом.

ID 10802

КОТТЕДЖ 190КВ.М.

Продается новый современный дом площадью 190м. В доме большие окна, наполнен светом и теплом. В доме полы с подогревом. Дизайн выполнен в современной, спокойной цветовой гамме. Охраняемый поселок. Отличная транспортная доступность. В посёлке два въезда, со ЦКАД и со стороны Аносино.

ID 10802

ID 10802

ID 10802

ID 10802

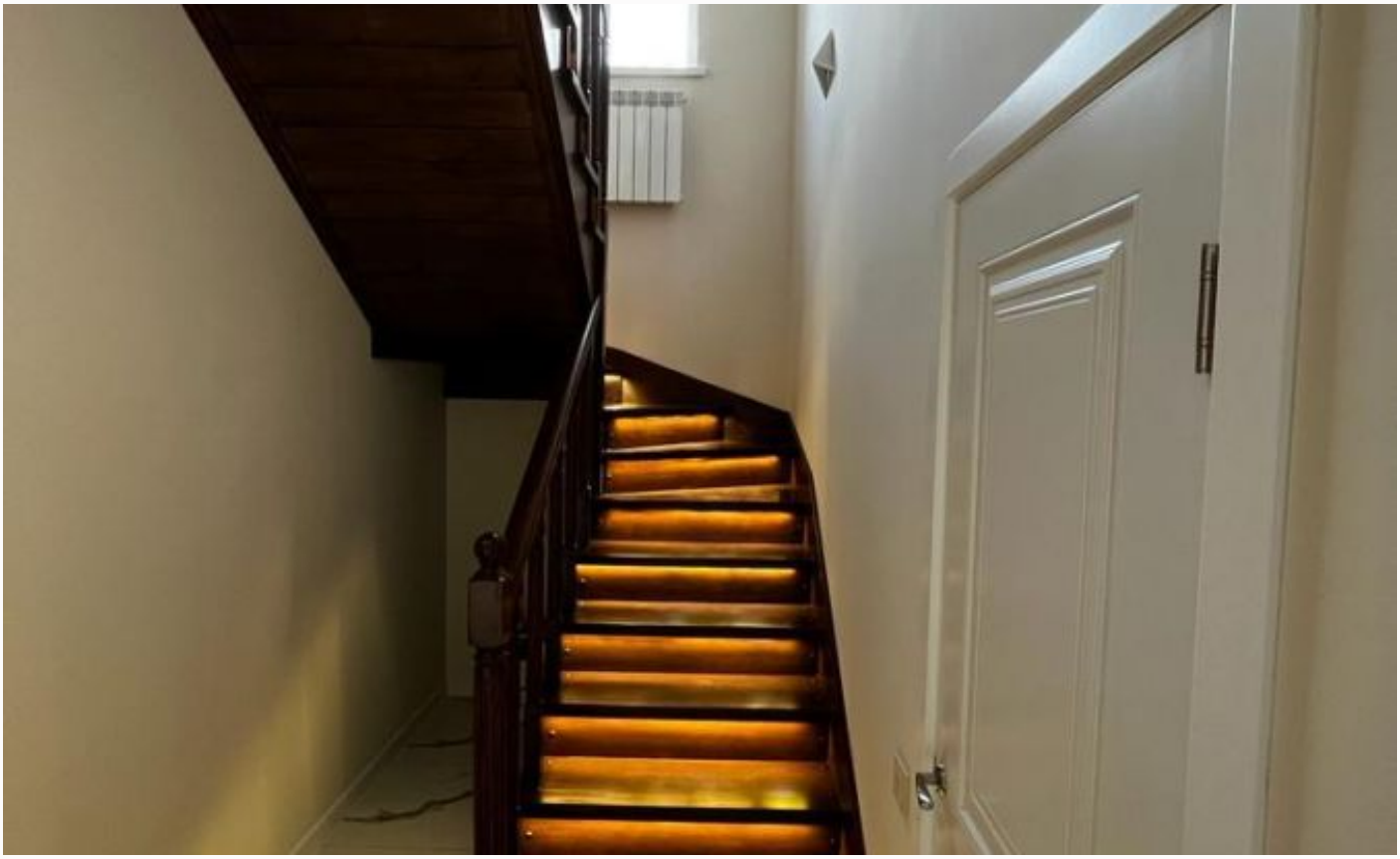

ID 10802

ID 10802

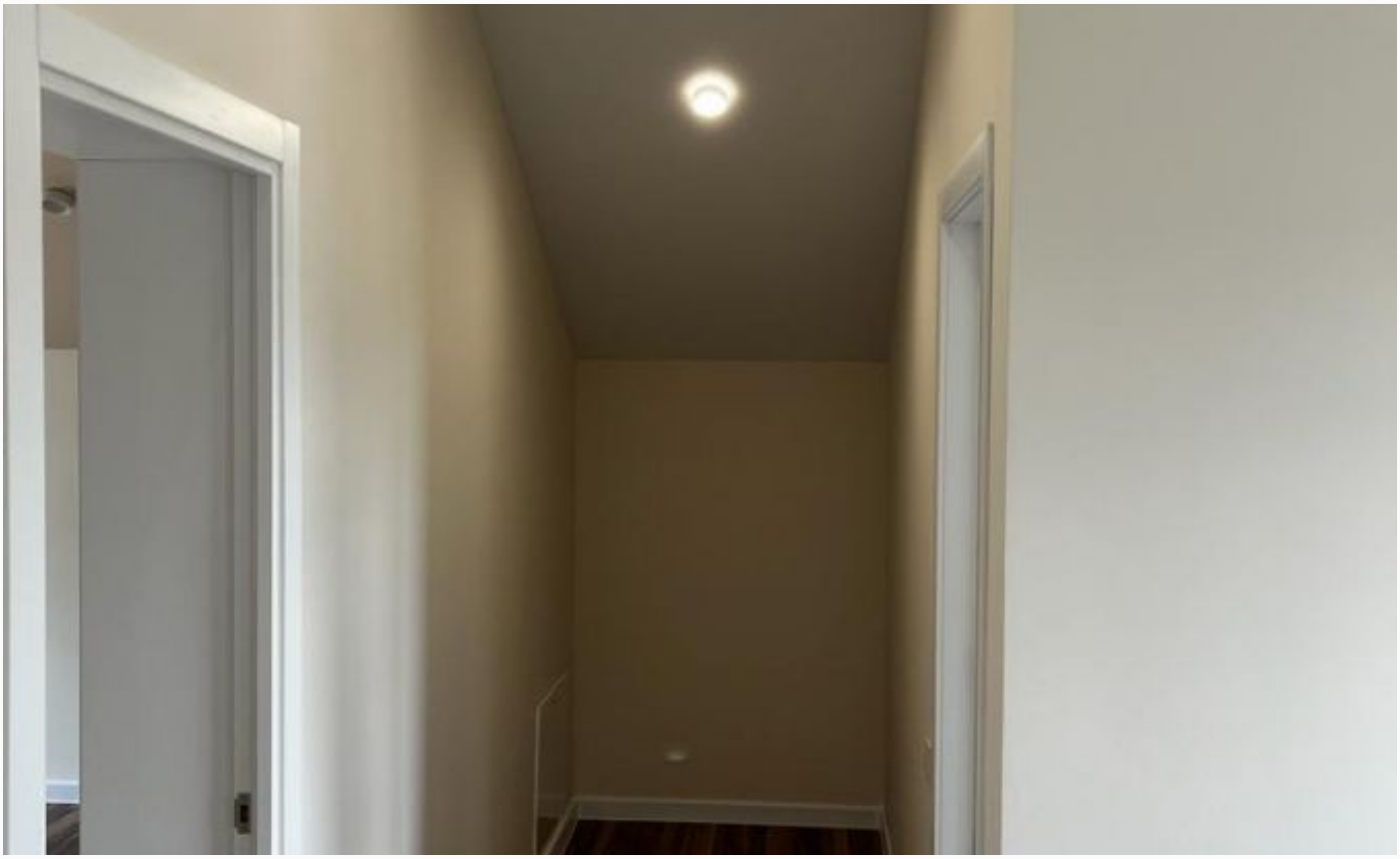

ID 10802

ID 10802

ID 10802

ID 10802

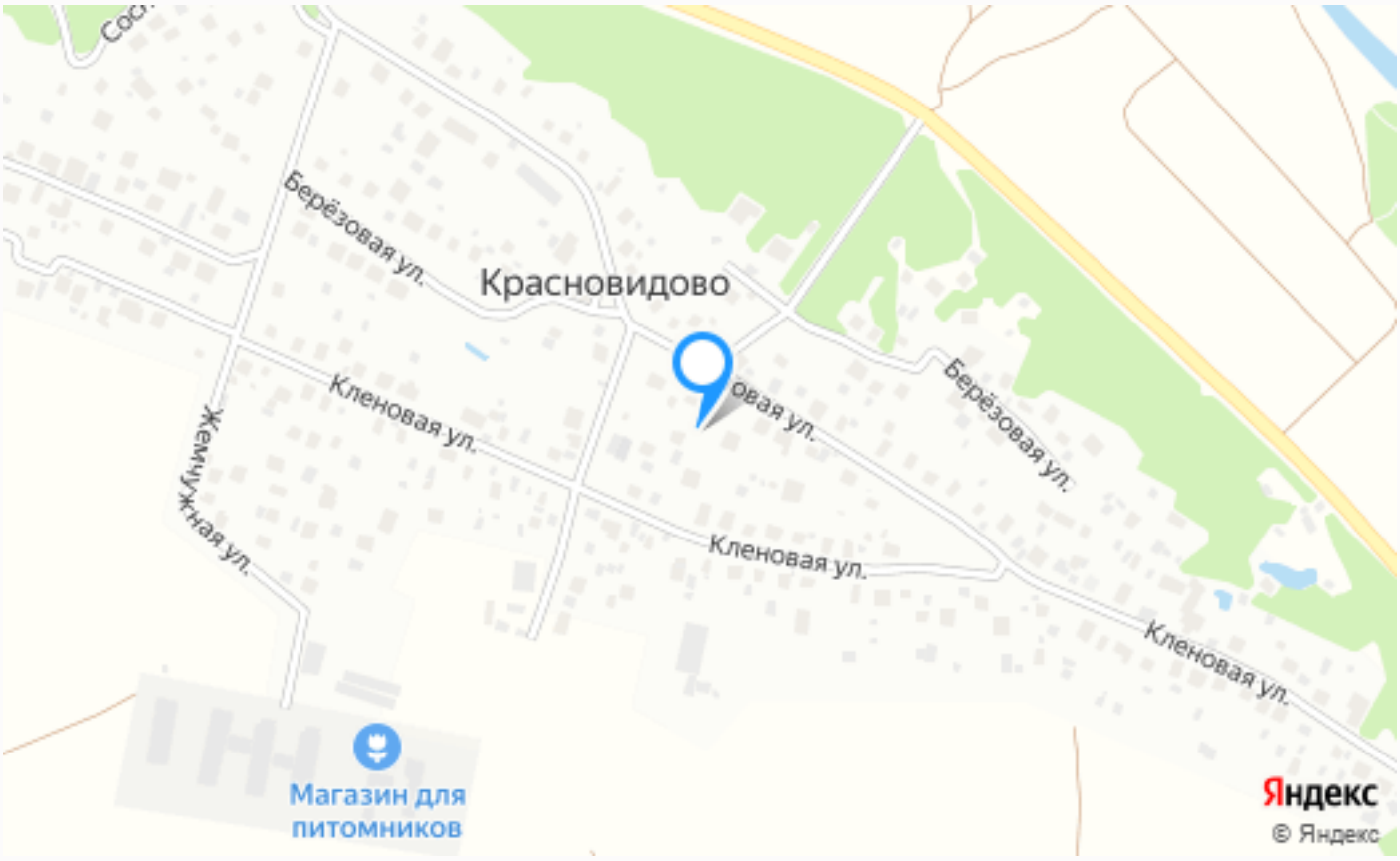

Расположение

Московская обл, г Истра, деревня Красновидово

ID 10802

О месте

30 км от МКАД

Охрана

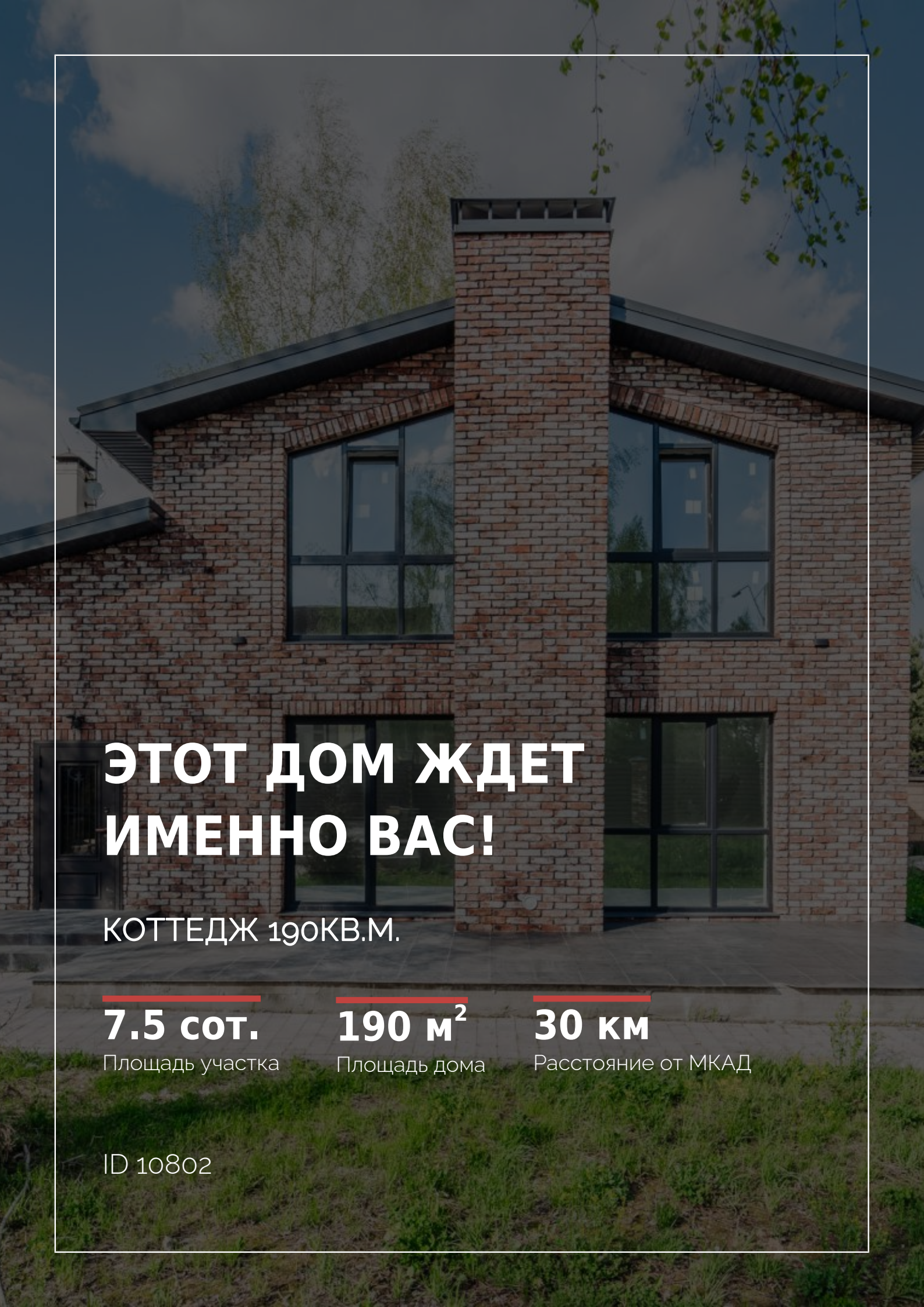

ЭТОТ ДОМ ЖДЕТ ИМЕННО ВАС!

КОТТЕДЖ 190КВ.М.

7.5 сот.
Площадь участка

190 м^2
Площадь дома

30 км
Расстояние от МКАД

ID 10802