НОВЫЙ ДОМ В РЕЗИДЕНЦИИ РУБЛЁВО

7 сот.
Площадь участка

945 м²
Площадь дома

1 км
Расстояние от МКАД

ID 10782

Новорижское шоссе

945 м²

7 сот.

ИЖС

4

под ключ

6

баня

бассейн

барбекю

магистральный

да

центральное

центральная

ID 10782

Мансарда: лаунж- зона на крытой крыше

Этаж 1: прихожая, с/у, гардеробная, гостиная, кухня- столовая, спальня, с\у, сауна, бассейн ,комната для персонала или охраны, постирочная, котельная, гараж

Этаж 2: холл, три спальни с с/у и гардеробными, гостиная, кабинет, с/у, кладовая, две просторные террасы, хобби-комната, терраса

Этаж 3: спальня, с/у, кинотеатр, с/у, игровая, спорт-зал, гардеробная

Дополнительные строения: бассейн, баня, гараж м\м, барбекю, помещение для персонала

ID 10782

НОВЫЙ ДОМ В РЕЗИДЕНЦИИ РУБЛЁВО

Новый современный дом для большой семьи с удобной функциональной планировкой. Полностью меблирован и готов к проживанию. Ремонт выполнен с использованием высококачественных экологичных материалов. Мебель и техника премиальных европейских брендов. В доме есть бассейн, сауна, кинотеатр и просторные зоны для отдыха. В спальнях сделана шумоизоляция, есть с/у и гардеробные. Дом имеет приватное расположение в поселке рядом с одним из входов в парк.

ID 10782

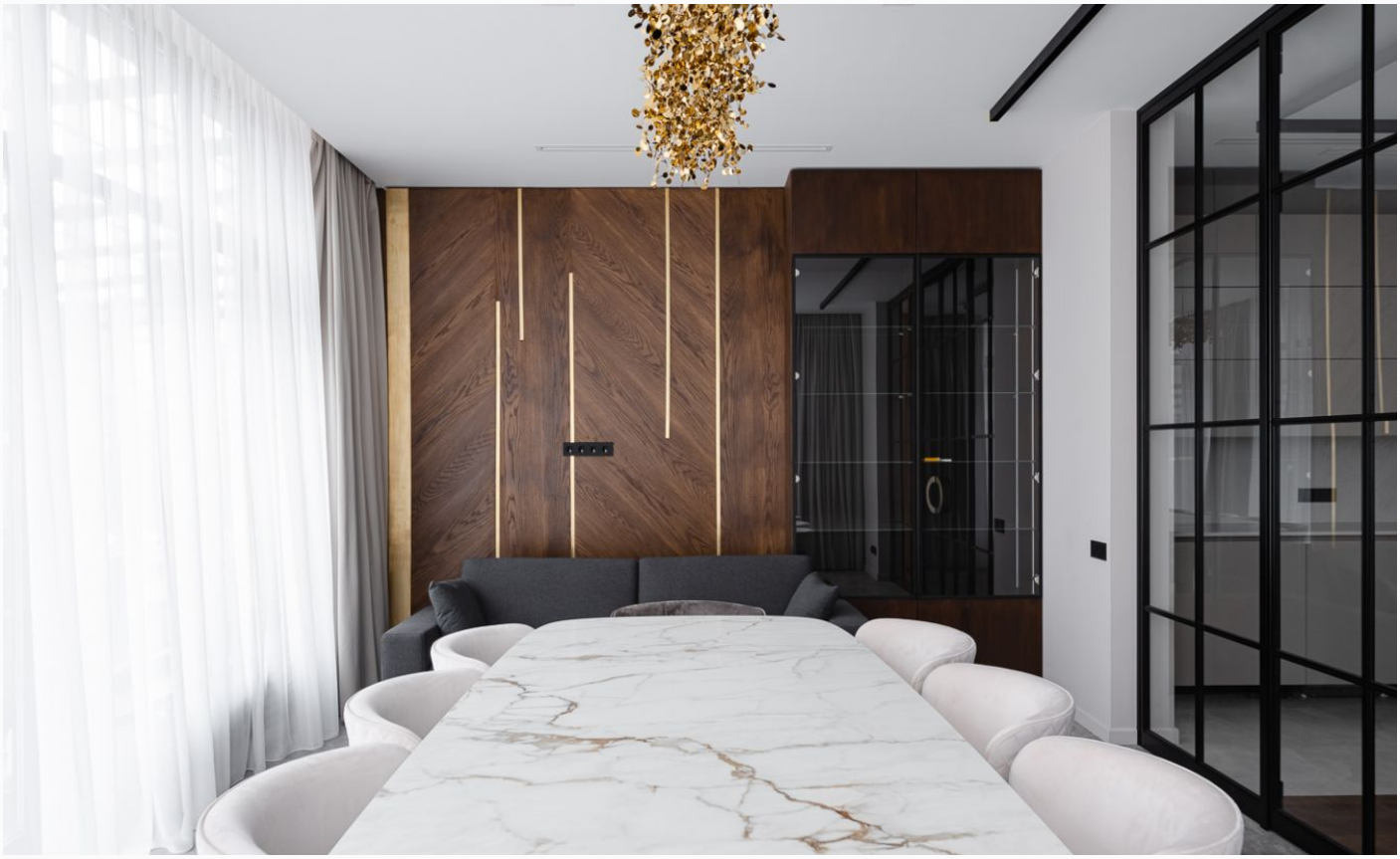

ID 10782

ID 10782

ID 10782

ID 10782

ID 10782

ID 10782

ID 10782

Внешняя инфраструктура

Рядом развитая инфраструктура: торговые центры Крокус Сити, Вегас, супермаркеты.

Внутренняя инфраструктура

В периметре посёлка оборудован собственный парк, футбольное поле, теннисный корт, три детские

площадки.

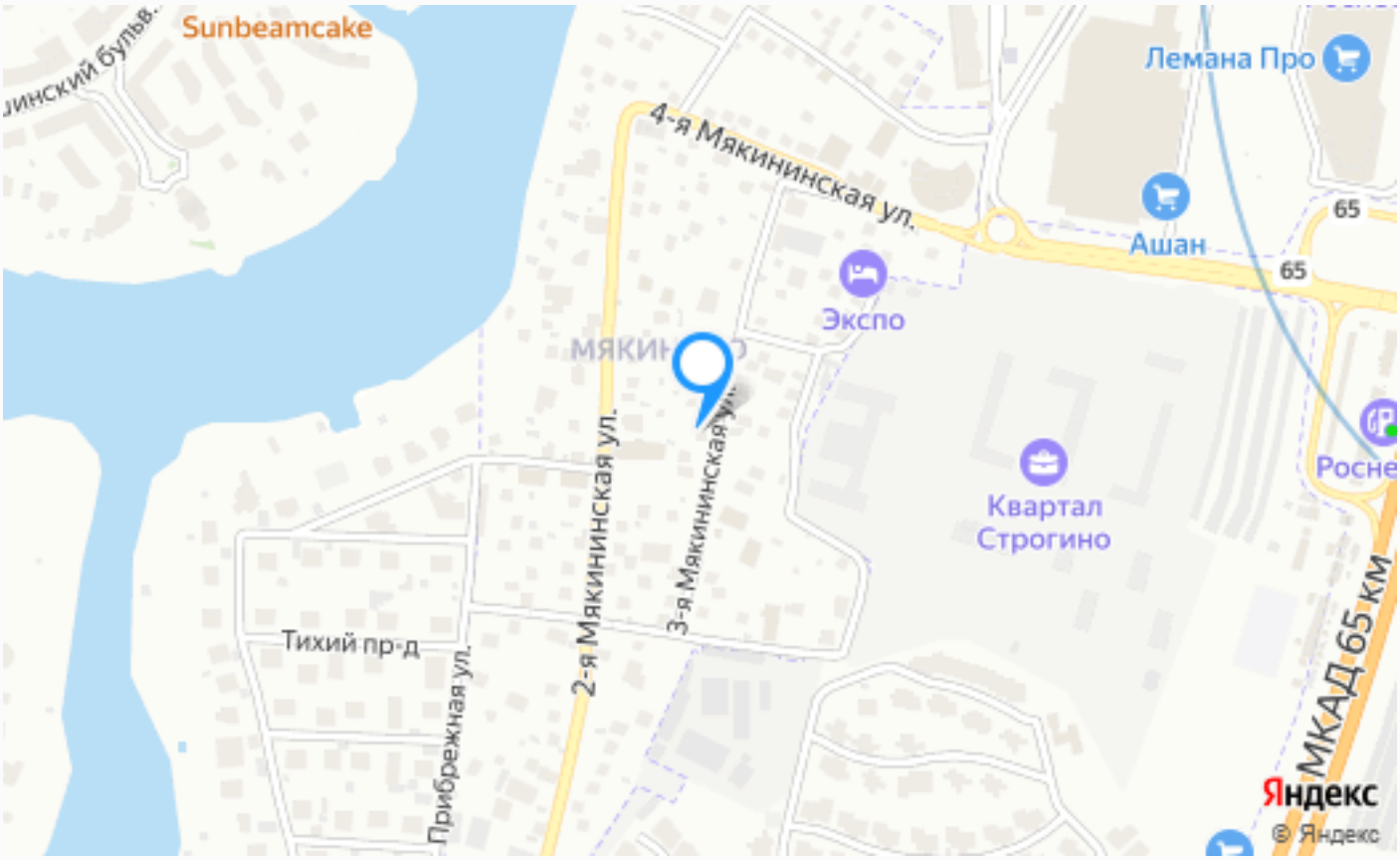

Расположение

Мякинино

ID 10782

Резиденция Рублево

Резиденция Рублево – это элитный поселок всего в 1 км от Москвы, в Подмосковье на берегу Москва-реки. Этот район богат своей историей, а также природными красотами и разнообразными. Усадьба Рублево – это исторический комплекс 17 века, который находится в двух шагах от Резиденции. Также стоит посетить Рублёвскую церковь – одну из

древнейших церквей России, на территории которой находятся сохранённые фрески Андрея Рублёва. Рестораны, расположенные на территории Резиденции, предлагают гостям богатые меню, изобилующие блюдами русской, итальянской и французской кухонь. Среди них стоит выделить рестораны "Мясо и Вино" и "Правда". Недалеко от поселка есть база отдыха "Резиденция Раппопорто", спортивный клуб "Рублево фитнесс" и несколько салонов красоты. Которые находятся прямо на территории.
Резиденция Рублево, в прямом смысле слова, находится в лесу, что для такой близости к Москве(меньше километра) -невероятная редкость. Она окружена двумя прекрасными парками – это парки " Рублево" и "Липовая роща". Напротив на другом берегу Живописной бухты расположен корт и гольф- клуб. А так же Екатерининский лицей, Мякинино парк и Боголюбская церковь. Для любителей экстримальных развлечений, в двух минутах езды , у берега бухты Живописная открылся вертолетный клуб в котором можно не только

научиться летать, но и заказать летающее такси.
Комфортность проживания в Резиденции Рублево на высочайшем уровне. Красивые зеленые зоны, абсолютная безопасность и полный спектр услуг – от консьержа до высшего образования – идеально сочетаются и в точности повторяют европейский уровень жизни.
Стоимость жилья в Резиденции Рублево начинается от 12 миллионов рублей за квартиру в новостройке и до 200 миллионов рублей за исторический особняк. Резиденция Рублево – это уникальное место, которое олицетворяет в себе истинный элитный стиль и комфорт. В этом необыкновенном районе практически не осталось крупных земельных участков, что делает Резиденцию практически единственным местом в Подмосковье, где можно купить участок для постройки особняка на берегу Москвы-реки.

О месте

1 км от МКАД

Парковый

Парки спорта и отдыха

Детская площадка

Внешняя инфраструктура

Внутренняя инфраструктура

Охрана

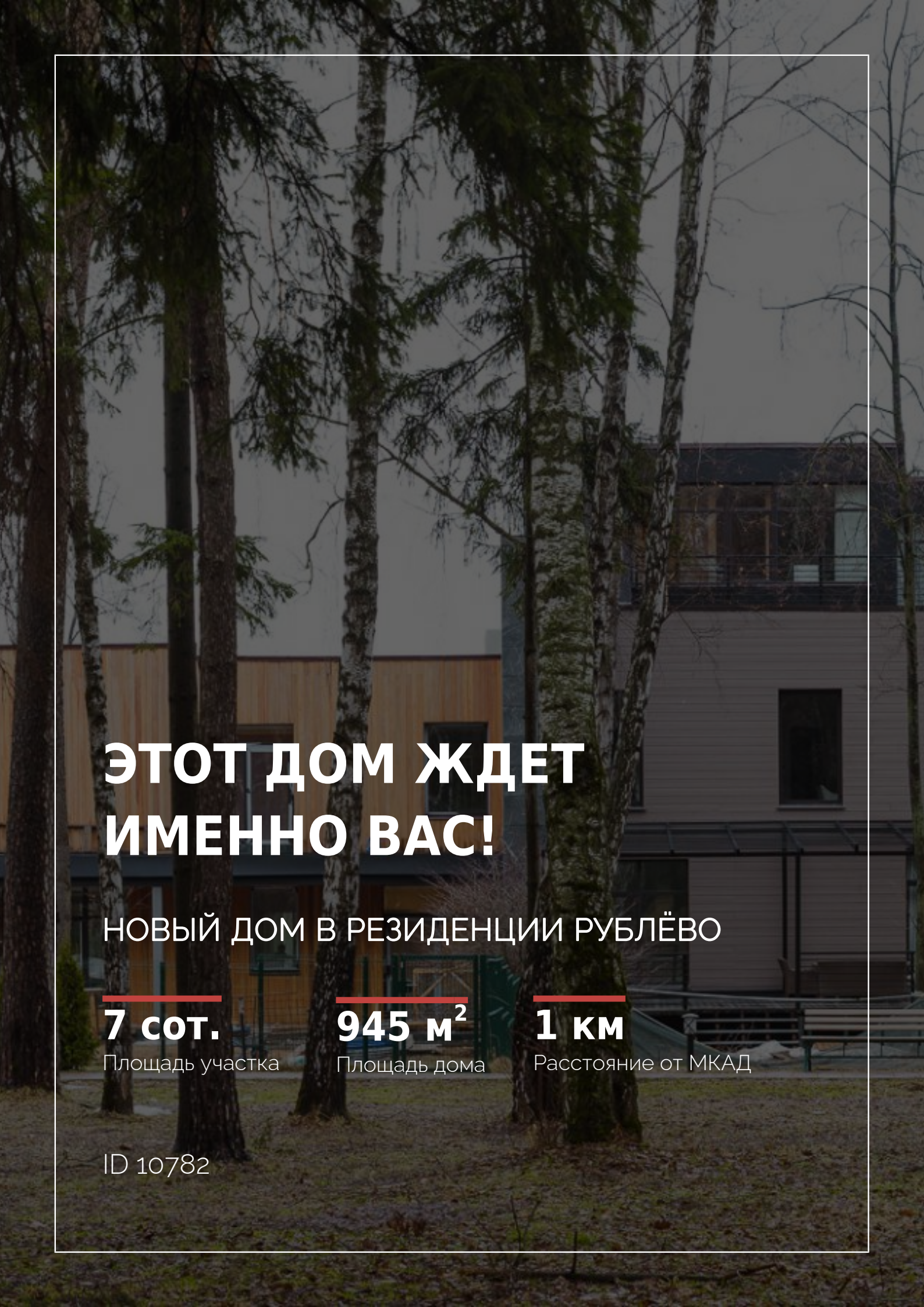

ЭТОТ ДОМ ЖДЕТ ИМЕННО ВАС!

НОВЫЙ ДОМ В РЕЗИДЕНЦИИ РУБЛЁВО

7 сот.
Площадь участка

945 м²
Площадь дома

1 км
Расстояние от МКАД

ID 10782