ТАУНХАУС ПОД КЛЮЧ В ИЛЬИНКЕ

5 сот.
Площадь участка

352 м²
Площадь дома

12 км
Расстояние от МКАД

ID 10759

Ильинское шоссе

352 м²

5 сот.

магистральный

да

центральное

центральная

ID 10759

Мансарда: 2 спальни, 2 гардеробные, с/у, постирочная

Цоколь: Спа-зона с сауной, комнатой отдыха, постирочная, помещение для хранения, котельная

Этаж 1: Прихожая, гардеробная, кухня-гостиная-столовая с камином и выходом на террасу, с/у

Этаж 2: мастер-блок: спальня с с/у и гардеробной с окном, кабинет, с/у

ТАУНХАУС ПОД КЛЮЧ В ИЛЬИНКЕ

Продается таунхаус 352 кв.м с новым ремонтом и прекрасными видами из окон, в охраняемом коттеджном поселке "Ильинка Лейнхаус". Внутренняя отделка выполнена в современном стиле с использованием дорогих импортных материалов, хорошая кухня с дорогой бытовой техникой, сделаны кондиционирование и вентиляция, мебель новая. Функциональная планировка. Есть навес на 2 авто.

ID 10759

ID 10759

ID 10759

ID 10759

ID 10759

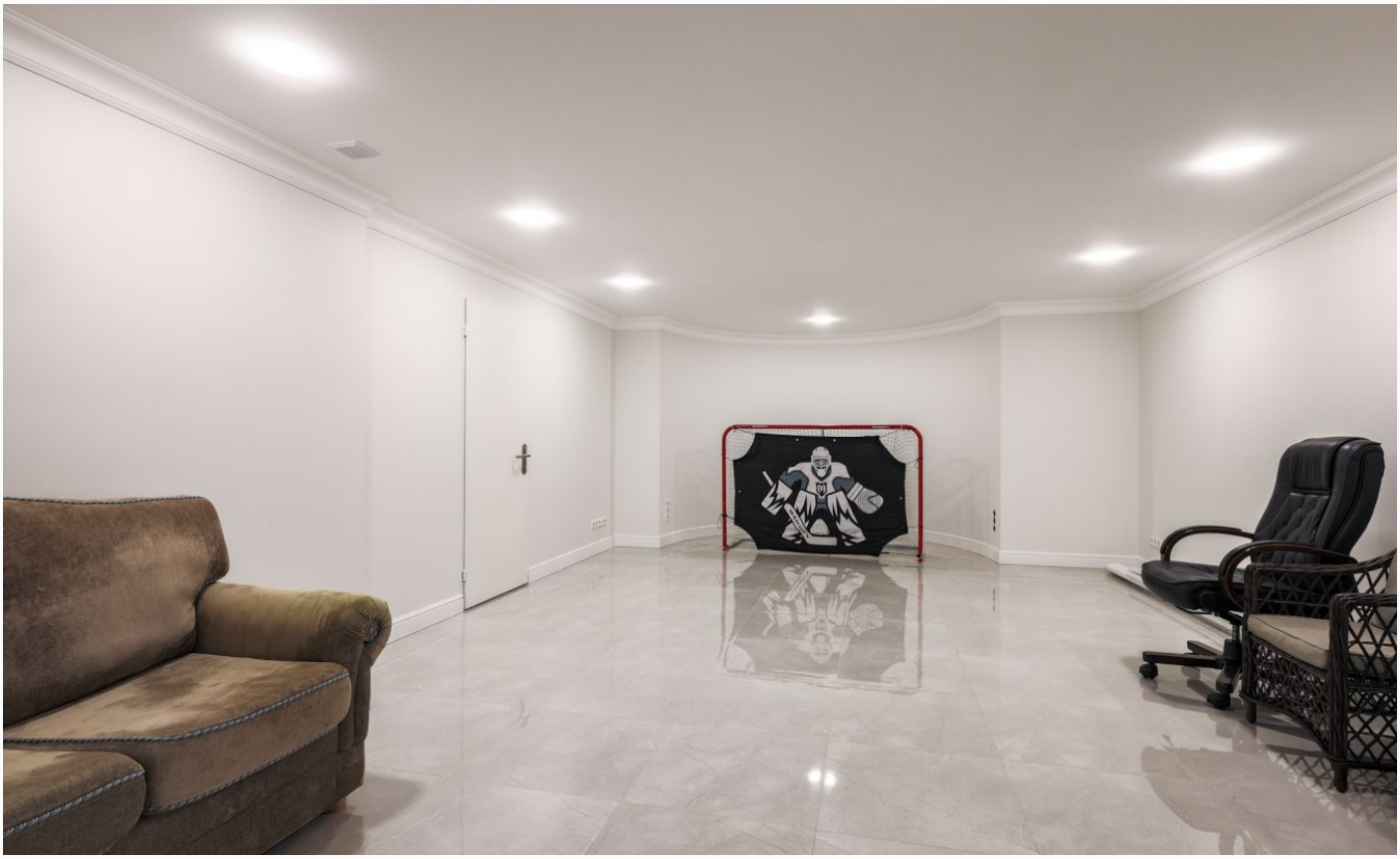

ID 10759

ID 10759

ID 10759

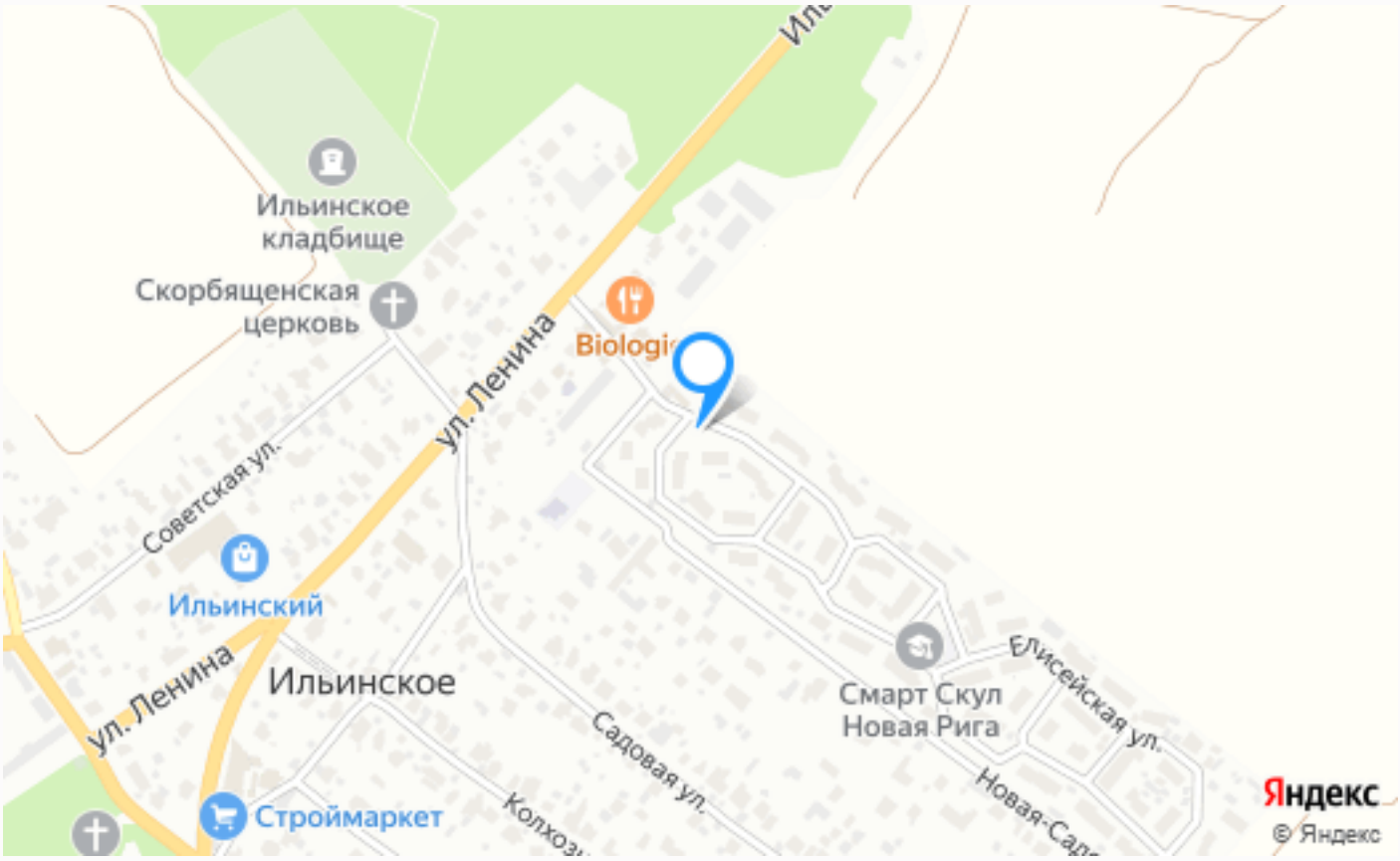

Расположение

Московская обл, г Красногорск, село Ильинское

ID 10759

О месте

12 км от МКАД

Охрана

ЭТОТ ДОМ ЖДЕТ ИМЕННО ВАС!

ТАУНХАУС ПОД КЛЮЧ В ИЛЬИНКЕ

5 сот.
Площадь участка

352 м²
Площадь дома

12 км
Расстояние от МКАД

ID 10759