ДОМ В КП НОТТИНГ-ХИЛЛ

11 сот.
Площадь участка

461 м²
Площадь дома

24 км
Расстояние от МКАД

ID 10693

Можайское шоссе

461 м²

11 сот.

ИЖС

3

под ключ

5

магистральный

да

центральное

центральная

ID 10693

Этаж 1: Холл 1й этаж (36,96 кв.м) Гостевой с/у (8,93 кв.м) Гостевая спальня (12,75 кв.м) Гостиная (84,46 кв.м) Гардероб 1й этаж (8,52 кв.м) Кладовая (4,41 кв.м) Коридор 1й этаж (4,84 кв.м) Комната (2,47 кв.м) Гараж (23,13 кв.м) Бойлерная (9,87 кв.м) Терраса (60 кв.м)

Этаж 2: Холл 2й этаж (35,46 кв.м) Детская (21,63 кв.м) Детский с/у (9,57 кв.м) Мастер гардероб (11,09 кв.м) Мастер спальня (35,09 кв.м) Мастер с/у (11,04 кв.м) Детский с/у (9,60 кв.м) Детская (21,74 кв.м) Терраса (34 кв.м) Балкон (9 кв.м)

Этаж 3: Холл 3й этаж (32,20 кв.м) Кабинет (26,83 кв.м) Комната персонала (10,49 кв.м) С/у 3й этаж (3,88 кв.м) Комната персонала (13,12 кв.м) Кухня 3й этаж (8,41 кв.м) Постирочная (10,44 кв.м) Душевая (3,88 кв.м)

Дополнительные строения: гараж м\м, помещение для персонала

ID 10693

ДОМ В КП НОТТИНГ-ХИЛЛ

Разумная планировка: 5-6 спален с с/у и гардеробными.

ID 10693

ID 10693

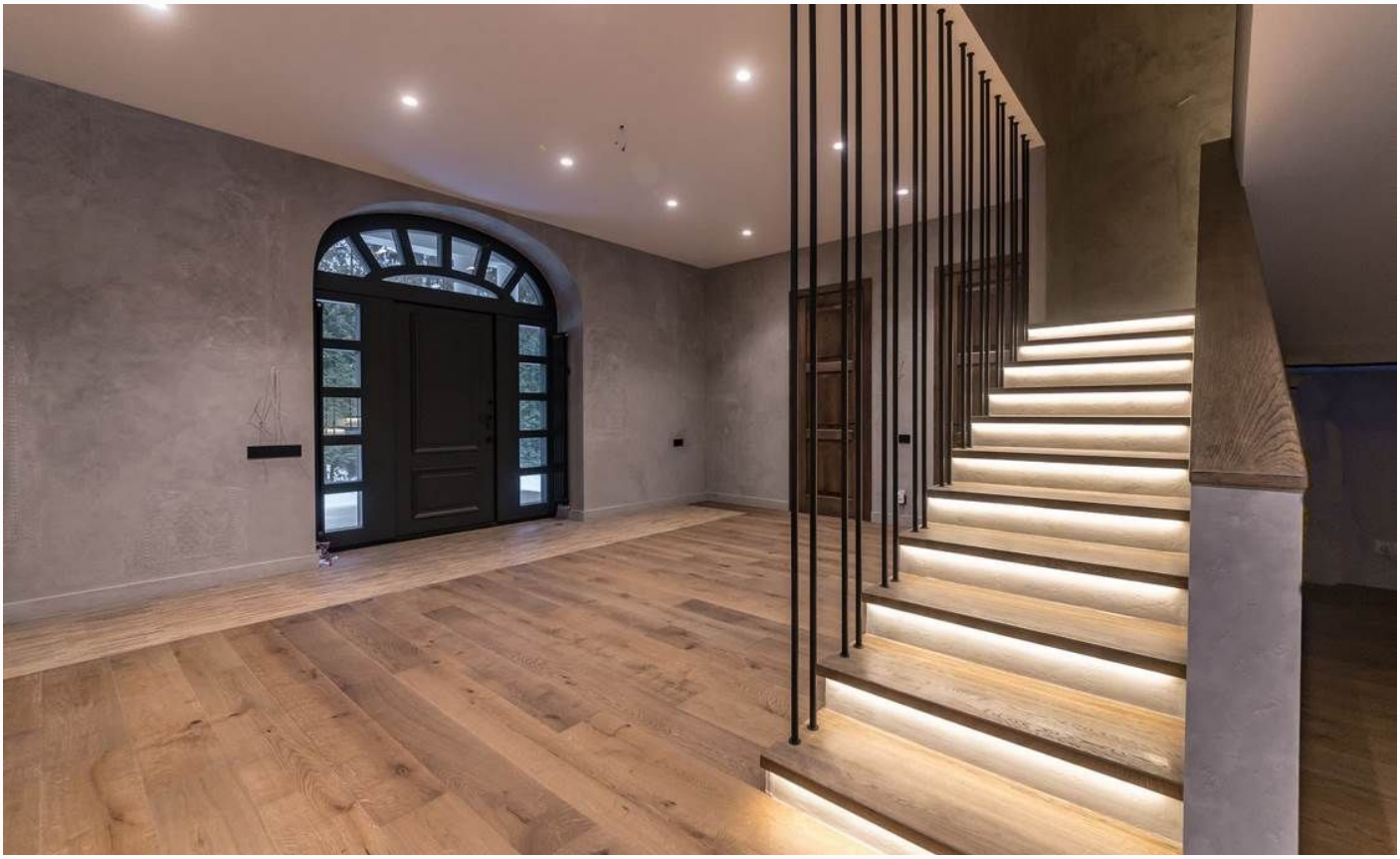

ID 10693

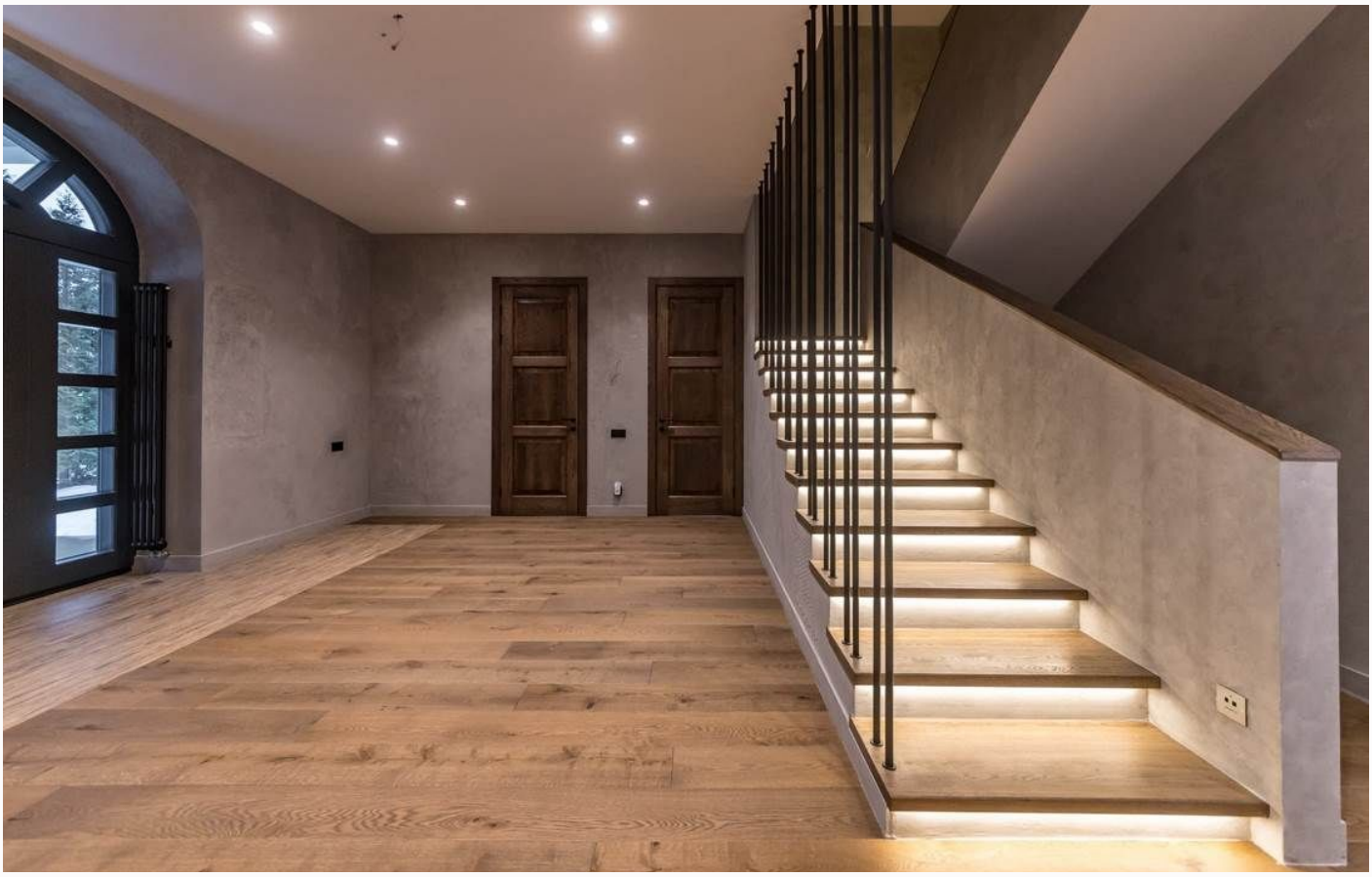

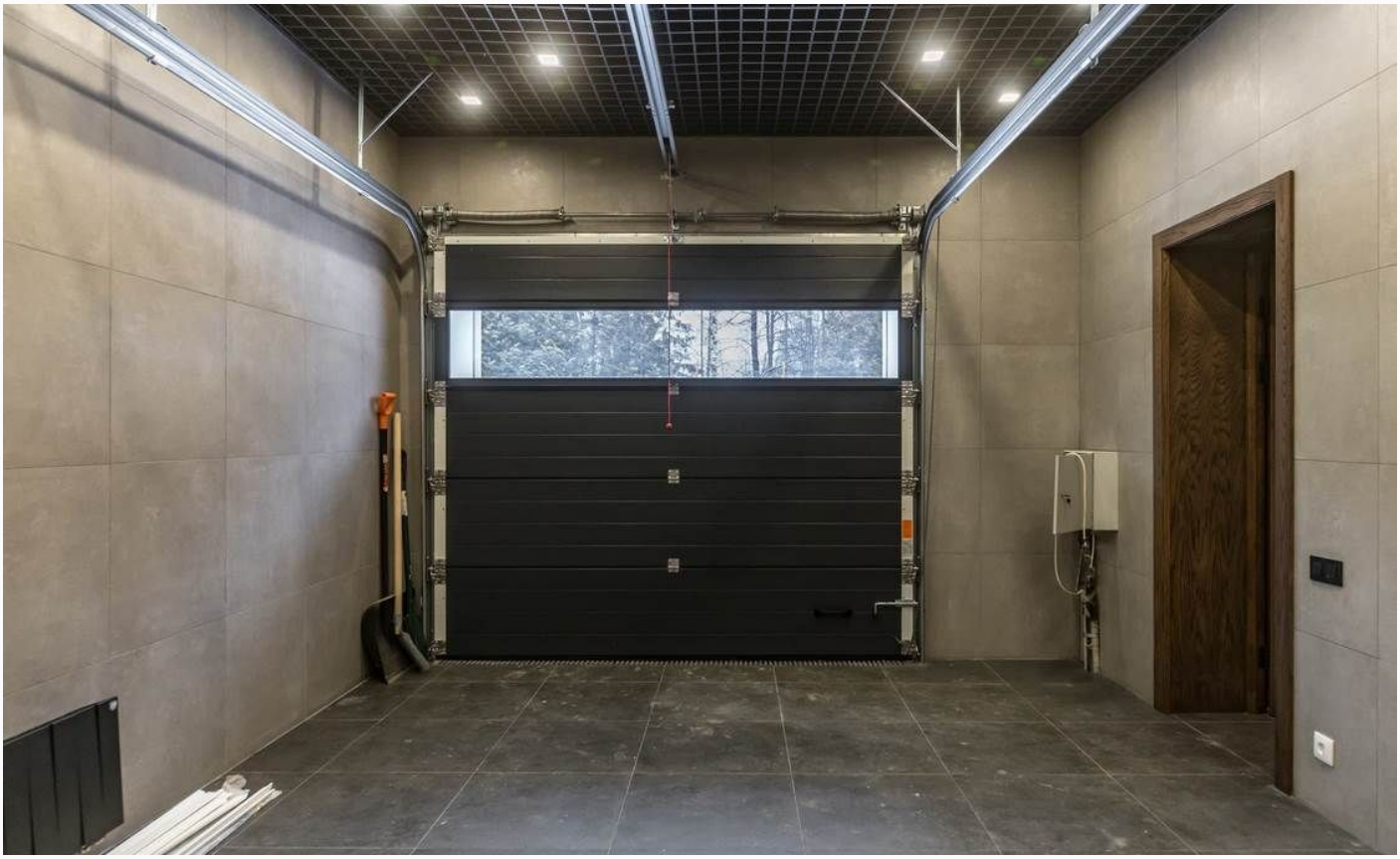

ID 10693

ID 10693

ID 10693

ID 10693

ID 10693

ID 10693

ID 10693

ID 10693

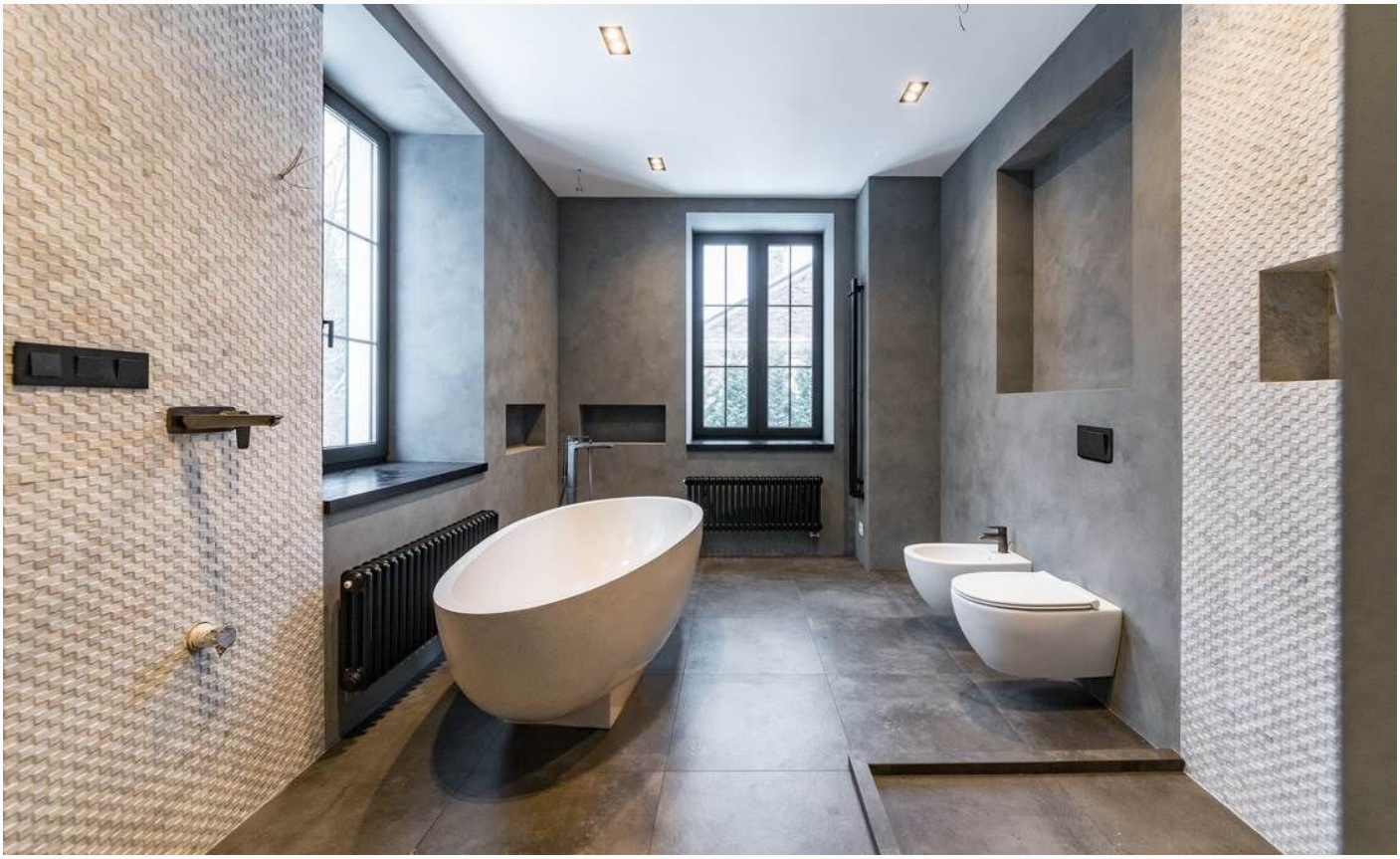

ID 10693

ID 10693

ID 10693

ID 10693

ID 10693

ID 10693

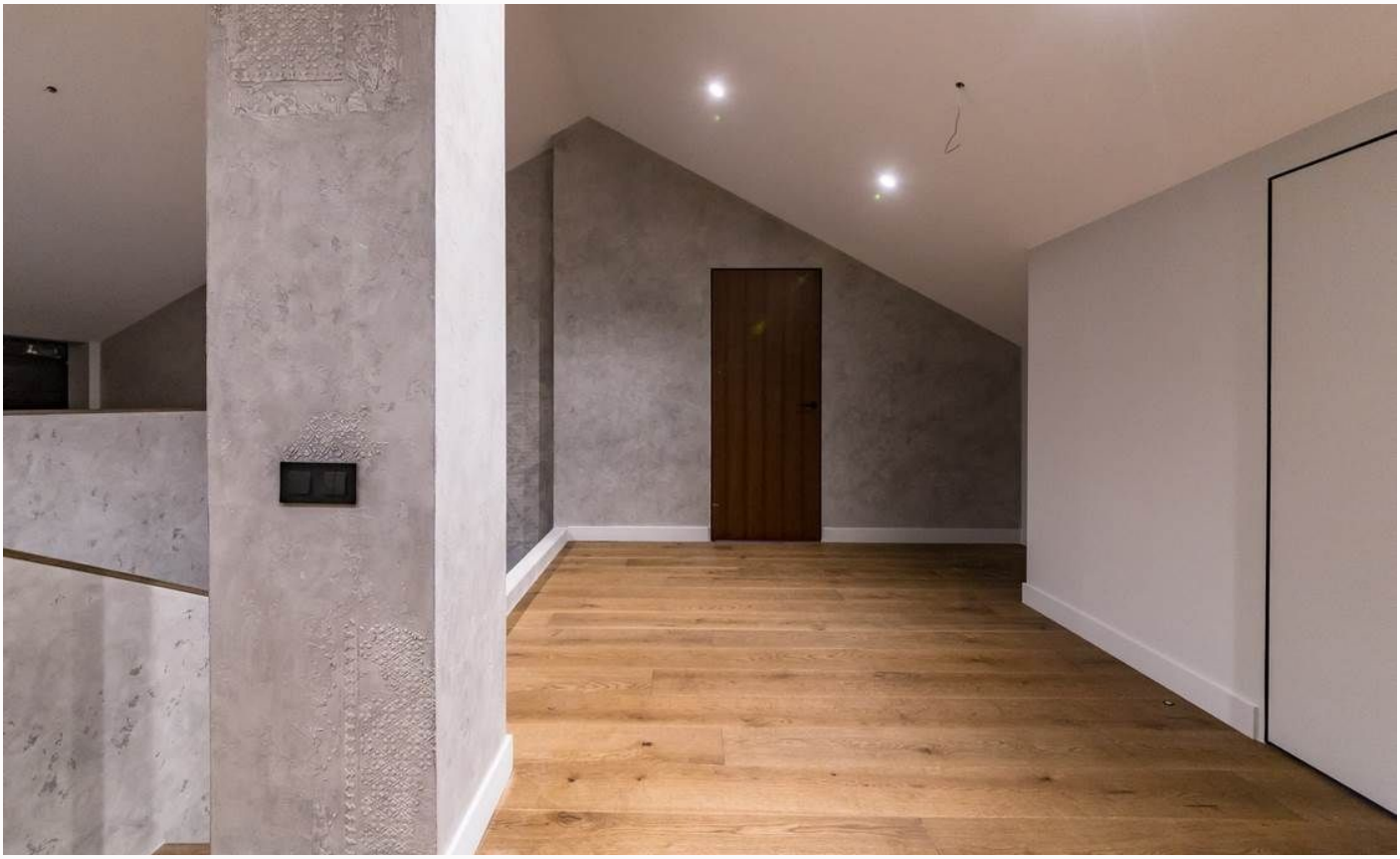

ID 10693

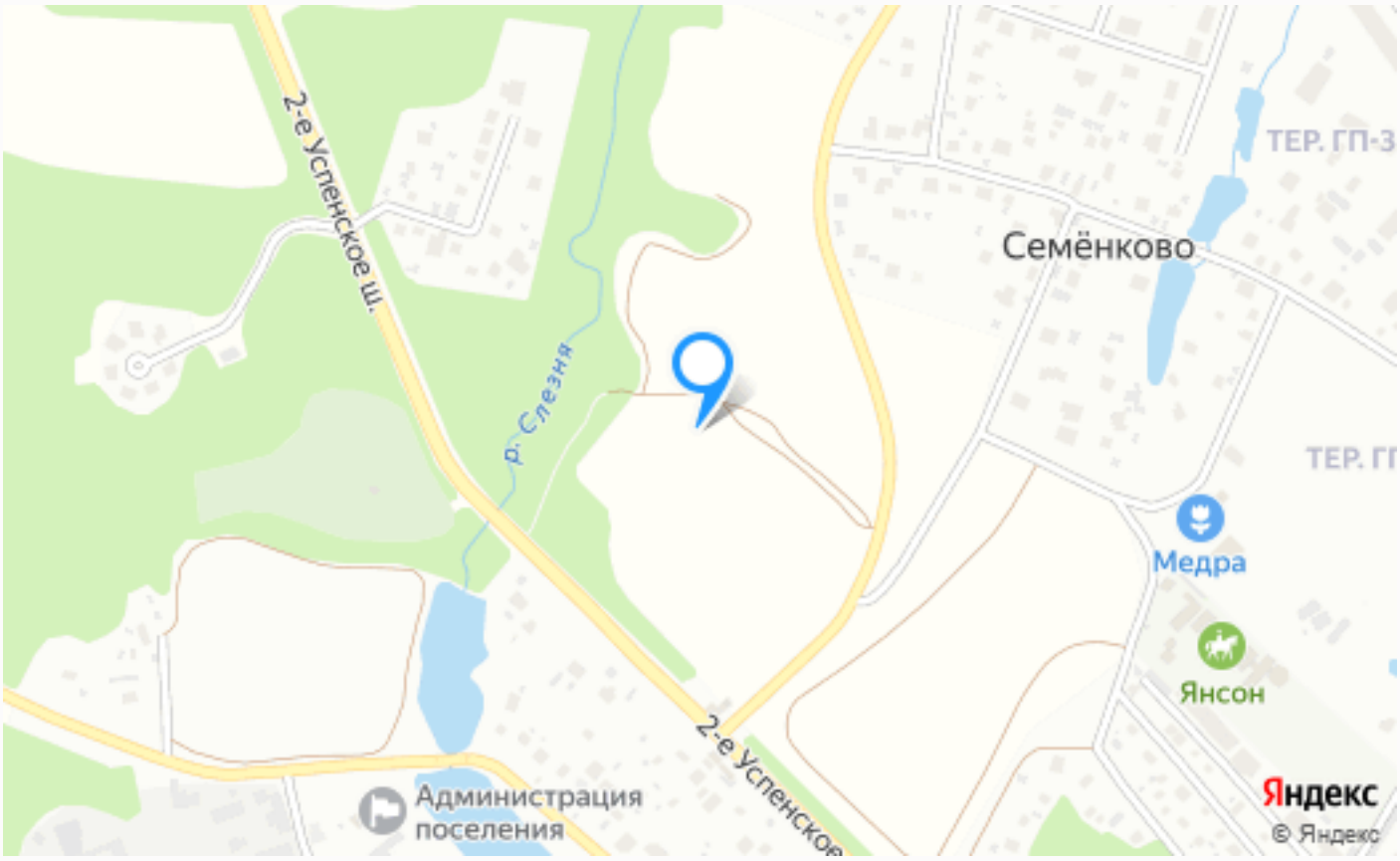

Расположение

Матвейково,

ID 10693

Ноттинг Хилл

Недвижимость в КП "Ноттинг Хилл" на Рублево-Успенском шоссе – оазис роскоши и уюта в сердце хвойного леса реки Слезня. Элитный поселок, представляющий собой камерный комплекс в едином английском стиле, здесь царят изысканный комфорт и безукоризненный вкус. Участки земли здесь колеблются в пределах от 11 до 19 соток, а площадь домов имеет вариации от 450 до 700 кв.м. Именно такой формат стал визитной карточкой "Ноттинг Хилл", который привлекает внимание самых требовательных покупателей роскоши. Главным преимуществом поселка является его экологичность. Он находится в зоне хвойного леса на берегу реки

Слезня, не далеко от Москвы. Это позволяет жителям наслаждаться непередаваемым хвойным ароматом и свежим воздухом уже с первых минут пребывания здесь. Любители активного образа жизни могут поиграть в бадминтон или баскетбол на специально оборудованных спортивных площадках. А для любителей водного спорта недалеко находится уютный пляж реки Слезня. Но наличие инфраструктуры в поселке также будет радовать своих жителей. Рядом с "Ноттинг Хиллом" находятся магазины, кафе, рынок, салон красоты, бассейн, фитнес-клуб, торговый центр, медпункт и даже фермерское хозяйство "Ягодки". Которое будет приятным бонусом для любителей здоровой и свежей пищи. Транспортная доступность также не вызывает нареканий, поскольку до Москвы всего 22 км, что делает проживание в "Ноттинг Хилл" не только комфортным, но и практичным. Для семей с детьми поселок станет прекрасным местом не только благодаря,расположенной в шаговой доступности, школе, но и детским садам, которые находятся вблизи от поселка. Безопасность и экологические условия создадут неповторимый мир детства, который останется в памяти навсегда. "Ноттинг Хилл" уникален своими пейзажами и атмосферой. Тут можно отдохнуть от городской суеты и наслаждаться свежим воздухом и зелеными насаждениями, наслаждаться пляжем и водными развлечениями, а вечером окунуться в мир роскоши и отдохнуть от шума города. В "Ноттинг Хилле" живется спокойно и размеренно, душа отдыхает и настраивается на новые свершения. Купить здесь жилье – значит получить возможность жить в окружении комфорта и природы, наслаждаясь каждым моментом жизни

О месте

24 км от МКАД

Охрана

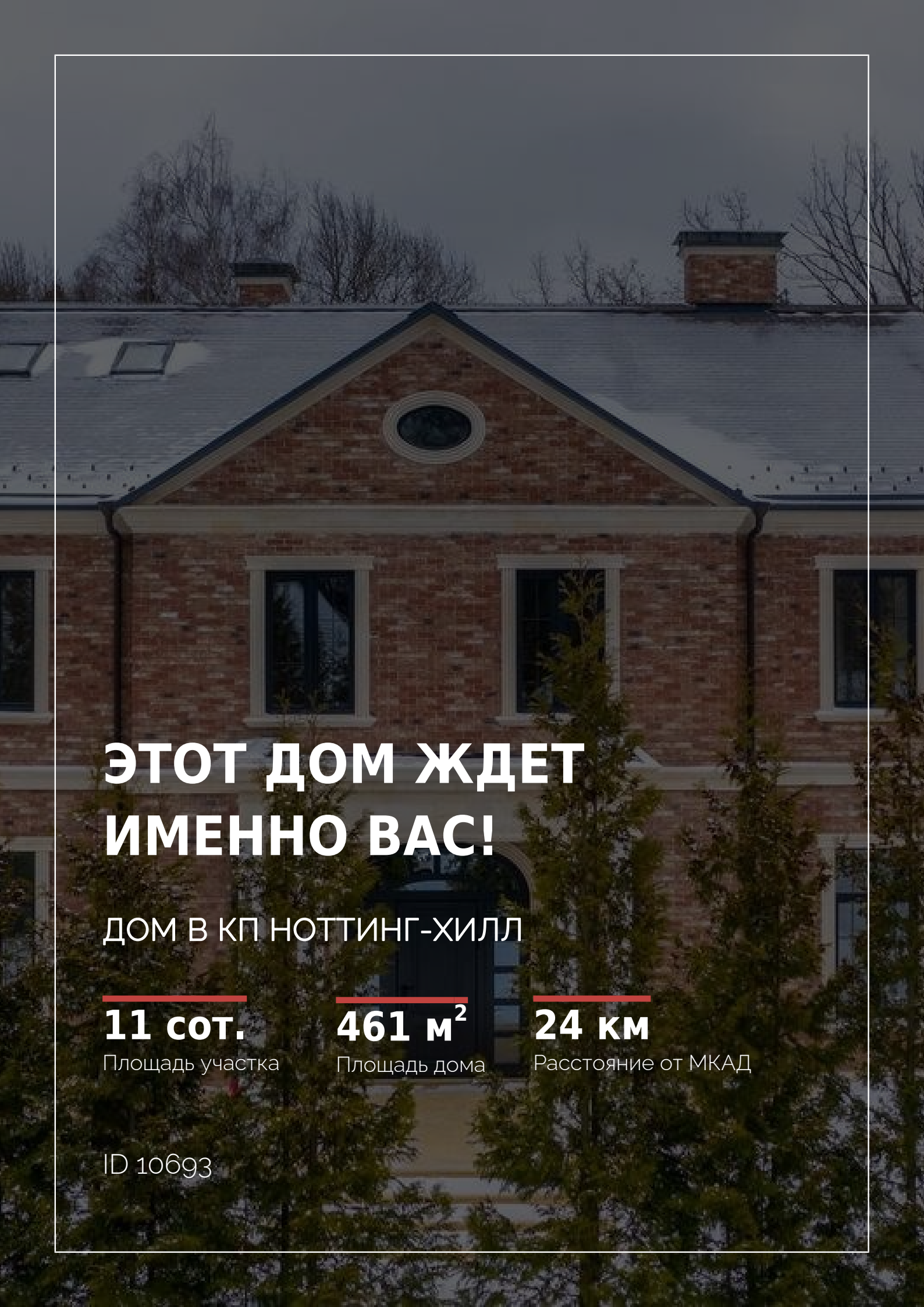

ЭТОТ ДОМ ЖДЕТ ИМЕННО ВАС!

ДОМ В КП НОТТИНГ-ХИЛЛ

11 сот.
Площадь участка

461 м²
Площадь дома

24 км
Расстояние от МКАД

ID 10693