ГОТОВЫЙ ДОМ В НПИЗ БАРВИХА

15 сот.
Площадь участка

1000 м²
Площадь дома

9 км
Расстояние от МКАД

ID 10659

Рублёво-Успенское шоссе

1000 м²

15 сот.

ИЖС

2

под ключ

5

гостевой дом

бассейн

магистральный

да

центральное

центральная

ID 10659

Цоколь: бассейн, сауна, винный погреб, зона отдыха, бильярдная, постирочная, кладовая

Этаж 1: гостевая, с/у, кухня столовая, 2 гостиные

Этаж 2: бассейн, сауна, винный погреб, зона отдыха, бильярдная, постирочная, кладовая

Этаж 3: 5 спален с гардеробными и с/у

Дополнительные строения: бассейн, гостевой дом

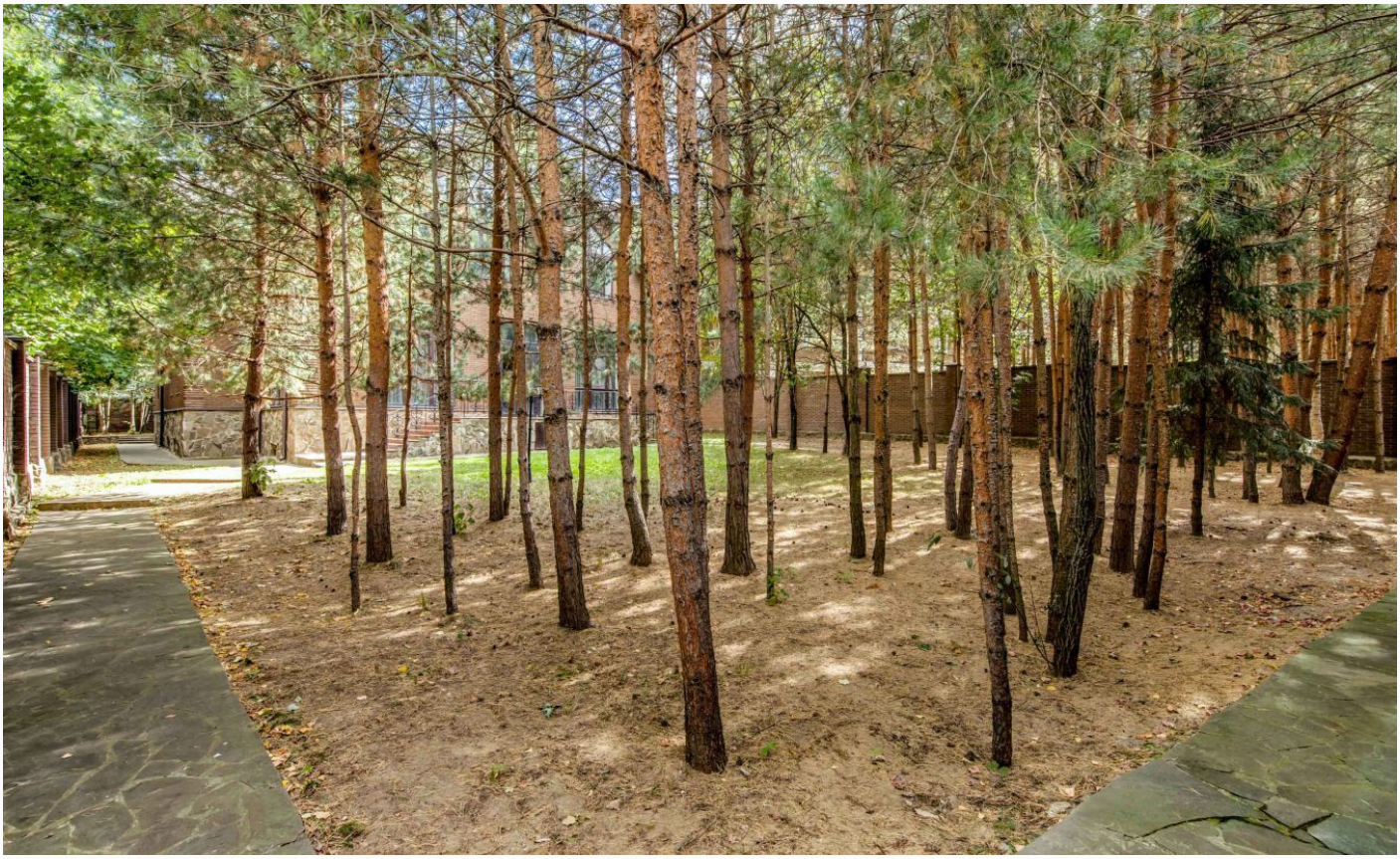

ID 10659

ID 10659

ID 10659

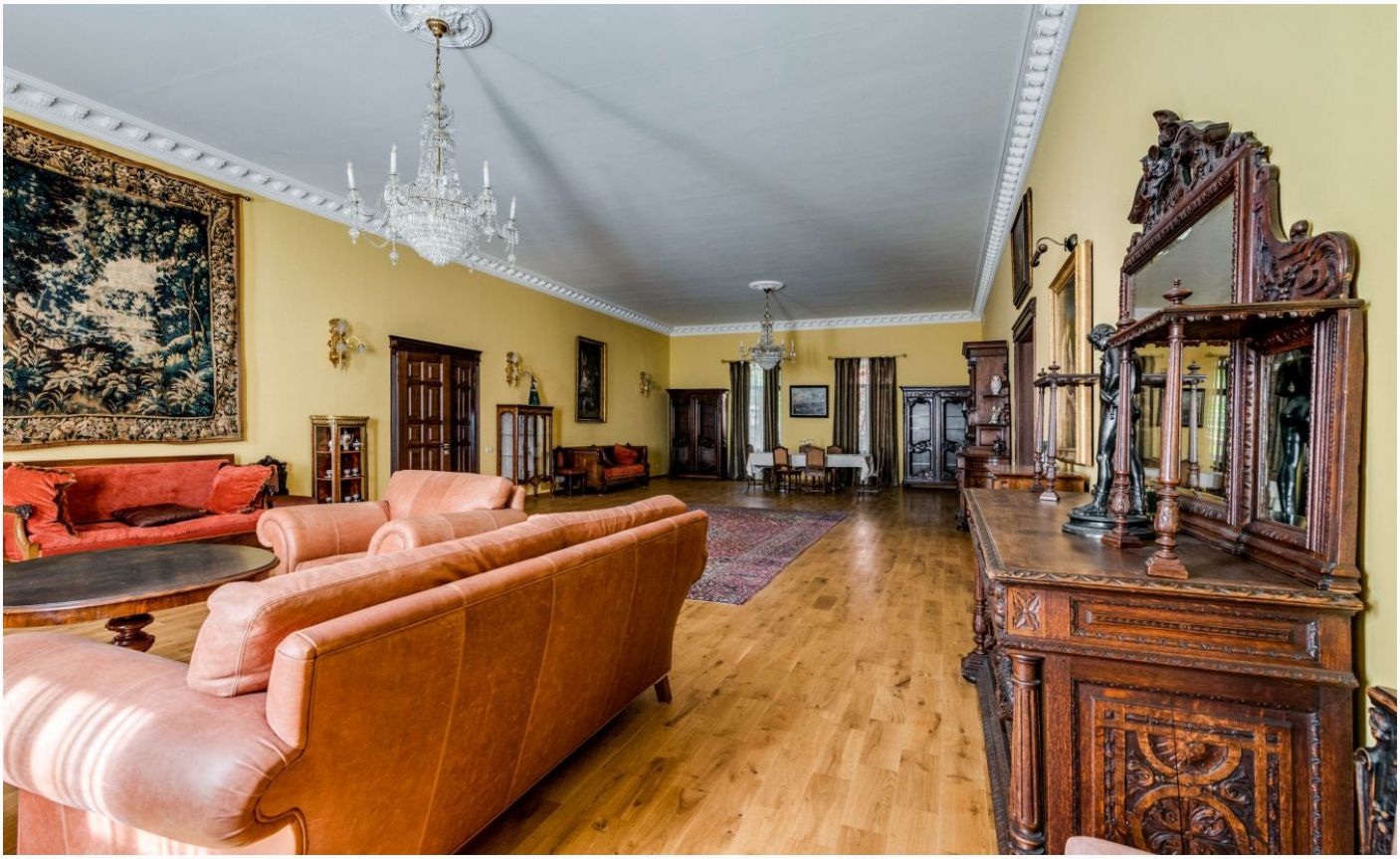

ID 10659

ID 10659

ID 10659

ID 10659

ID 10659

ID 10659

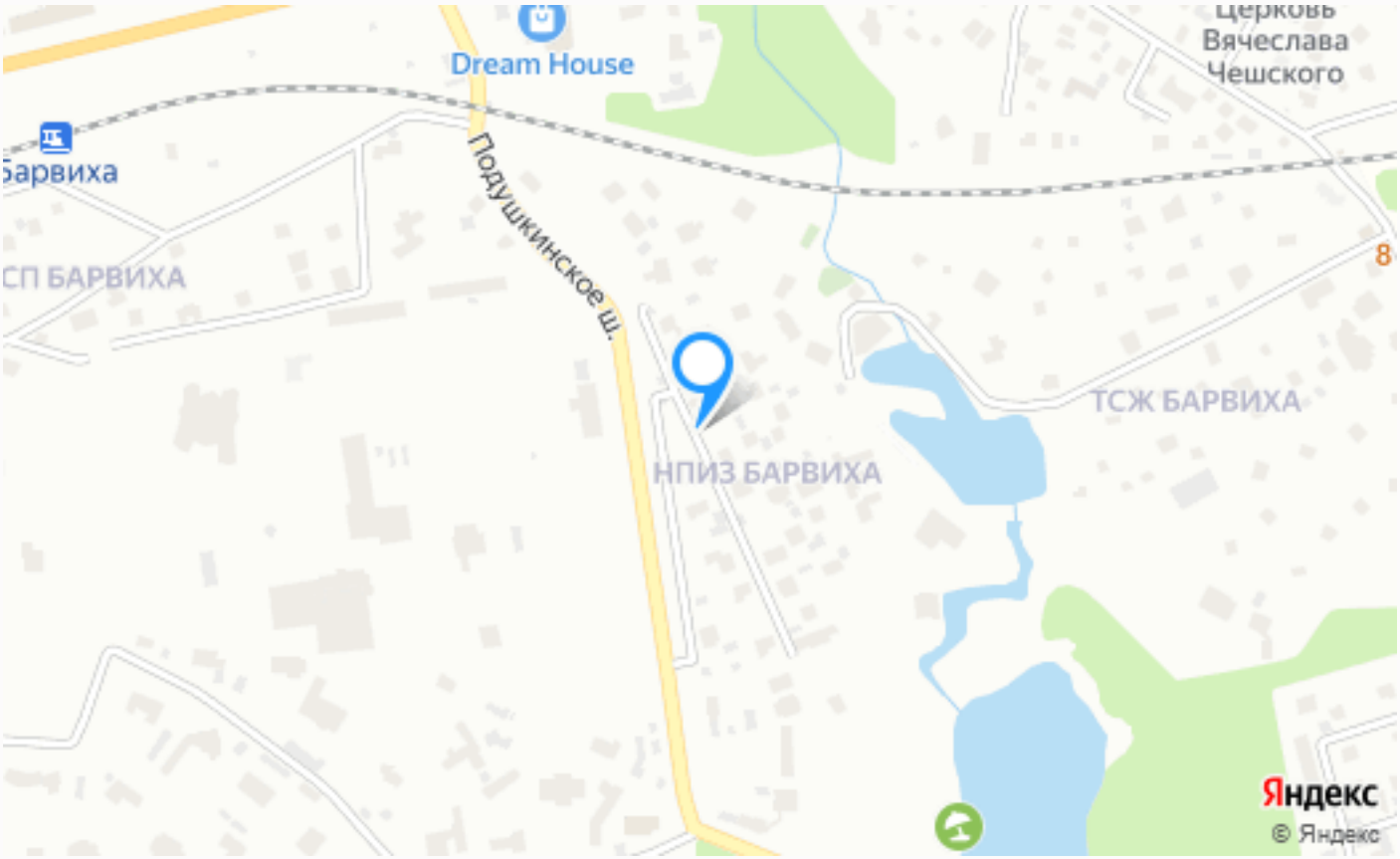

Расположение

Московская обл, г Одинцово, поселок Барвиха

ID 10659

Барвиха НПИЗ

Всего в одном десятке километров от столицы, если двигаться в сторону Рублевки по Рублево-Успенскому шоссе, выстроен комфортный поселок элитного класса - Барвиха НПИЗ. Великолепная природа, экология, хорошая архитектура и все это в каких-то двадцати минутах езды от Москвы. На территории в семь гектаров удачно расположились 37 домовладений площадью от шести сотен до 1100 квадратных метров. В поселок проведены все необходимые коммуникации, есть связь, интернет. По периметру выстроен забор, для охраны территории. Круглосуточно работает система видеонаблюдения, совершаются патрули. Единственный

проезд на территорию комплекса преграждает шлагбаум и контрольно-пропускной пункт, нежелательные лица проехать не смогут. Что касается транспортной доступности, то тут все на высшем уровне: от шоссе до поселка идет удобная частная дорога, к каждому дому организован подъезд для автомобилей, есть парковки, в том числе автостоянка для гостей. Жителям поселка доступна вся инфраструктура местного санатория “Барвиха”, его бассейны, теннисный корт и рестораны. Совсем рядом расположился большой деловой центр Dream House, в котором можно найти магазины. В нескольких минутах езды есть поселок Жуковка, в котором расположились магазины, поликлиника, различные

О месте

9 км от МКАД

Охрана

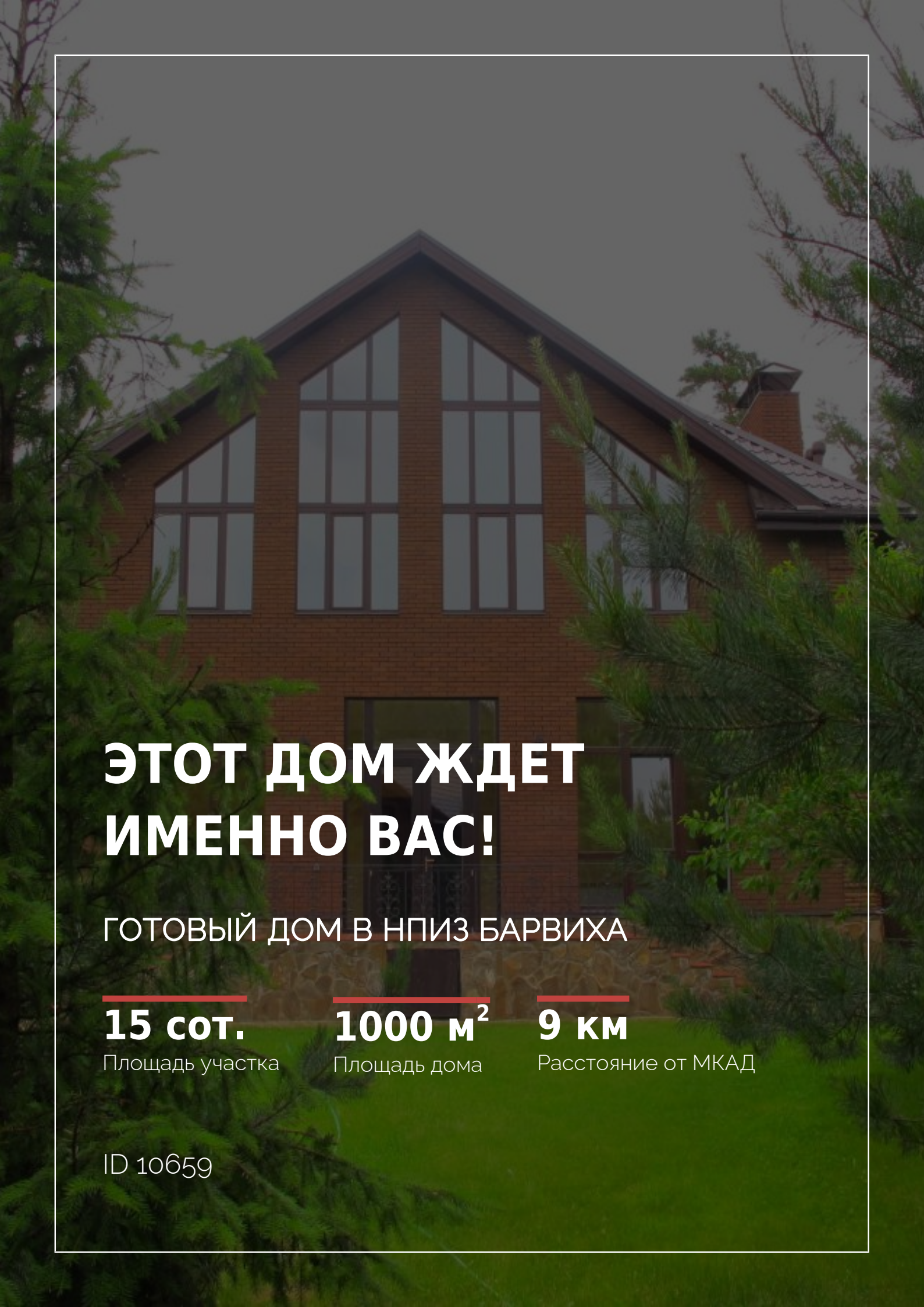

ЭТОТ ДОМ ЖДЕТ ИМЕННО ВАС!

ГОТОВЫЙ ДОМ В НПИЗ БАРВИХА

15 сот.
Площадь участка

1000 м²
Площадь дома

9 км
Расстояние от МКАД

ID 10659