# ДОМ В КП "ПРУДЫ"

**30 сот.**
Площадь участка

**760 м²**
Площадь дома

**17 км**
Расстояние от МКАД

ID 10655

Рублёво-Успенское шоссе

760 м²

30 сот.

ИЖС

2

под ключ

5

барбекю

автономная

да

индивидуальная скважина

septik

ID 10655

**Мансарда:** 130 кв.м свободного назначения

**Этаж 1:** холл, гостиная, кухня-столовая, каминная-оружейная, кабинет, спальня, с/у

**Этаж 2:** холл, 4 спальни, 3 с/у, курительная

**Дополнительные строения:** гараж м\м, барбекю, помещение для персонала

ID 10655

ID 10655

ID 10655

ID 10655

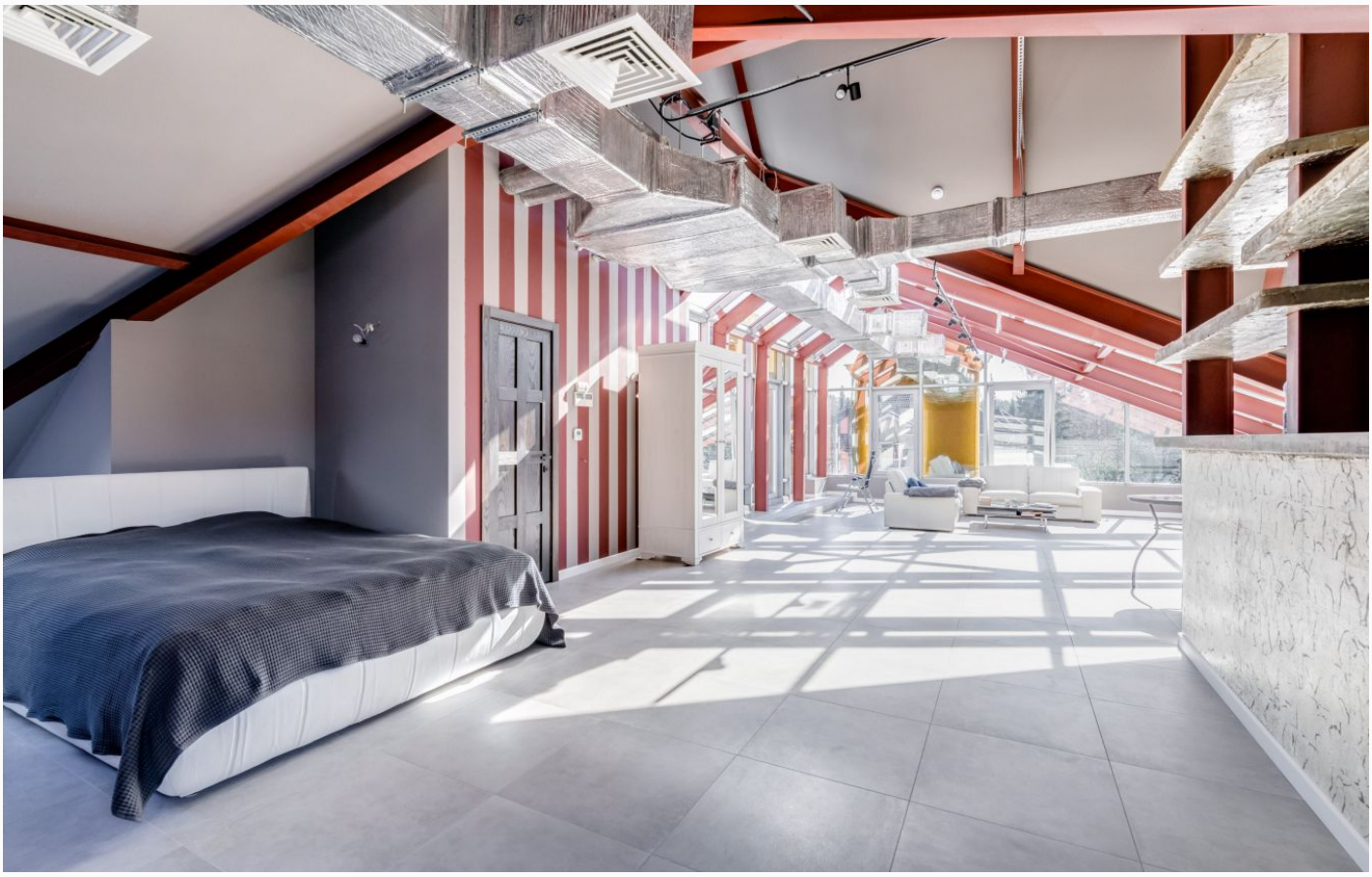

ID 10655

ID 10655

ID 10655

ID 10655

ID 10655

ID 10655

ID 10655

ID 10655

ID 10655

ID 10655

ID 10655

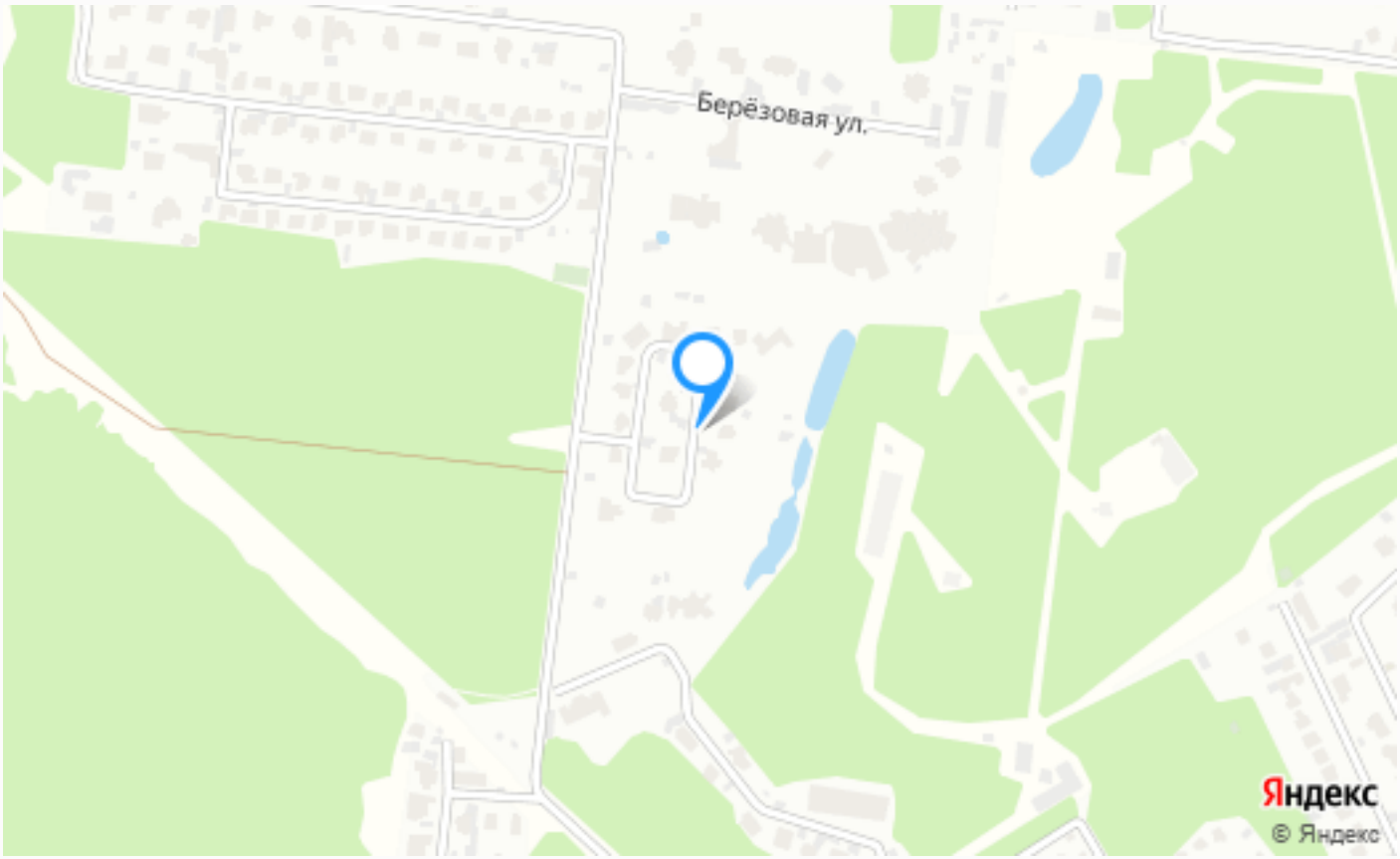


## Расположение

Московская обл, г Одинцово, деревня Солослово

ID 10655

## Пруды

Без преувеличения можно назвать поселок “Пруды” эталоном загородного малоэтажного строительства. Архитекторы, застройщик и другие специалисты вложили в это место много сил и времени, а заодно и часть своей души, и именно поэтому поселок стал таким комфортным и уютным. Не последнюю роль сыграло его расположение, ведь он достаточно удален от

Москвы, чтобы сюда не добился шум, пыль и смог, но, при этом, поселок построили в самом сердце Рублевки, в окружении инфраструктуры, благоустройства и иных удобств.  Добраться сюда можно менее, чем за полчаса, по одному из многих шоссе. К примеру, по Рублево-Успенскому или Можайскому шоссе. Путь можно ускорить с помощью платной трассы М1, для которой 17 километров - вопрос десяти минут. Помимо трасс и магистралей для личного транспорта, можно воспользоваться общественным, в районе есть электричка и автобусы.  Комплекс окружен плотным кольцом лесов, которые прячут его от шумных дорог. Сами домовладения разделены не только заборами, но и деревьями, часть из которых привезена сюда рабочими. Все это способствует особенной экологии в районе, которая отличается своей чистотой и благоприятными последствиями для жителей.  Территория поселка благоустроена, есть удобные тротуары, выложенные плиткой, асфальтированные подъезды к каждому из двадцати трех

домовладений, ночное освещение. По поселку размещено множество клумб и цветников, которые в летнее время радуют глаз. Для детей есть большая игровая площадка, которая призвана подарить им море незабываемых впечатлений.  Покупка домовладения в таком месте - отличный выбор для тех, кто хочет найти укромный уголок для жизни с детьми, с семьей. Здесь много свежего воздуха, хорошее благоустройство, интересная архитектура и многое другое. Вам не придется переживать о безопасности своих близких, ведь территория тщательно охраняется специальной службой, которые быстро отреагируют на ваши сигналы.

## О месте

17 км от МКАД

Охрана

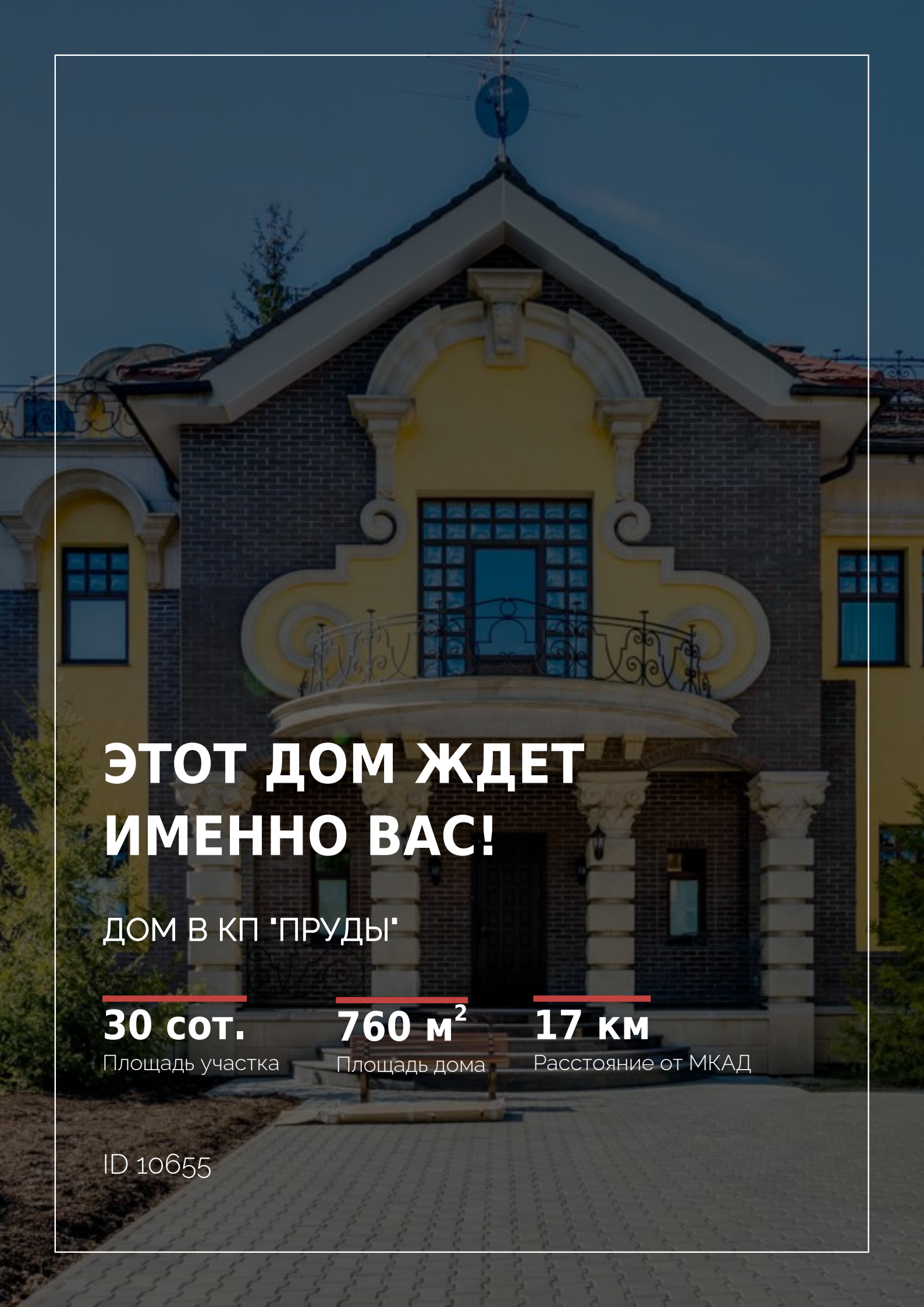

# ЭТОТ ДОМ ЖДЕТ ИМЕННО ВАС!

ДОМ В КП "ПРУДЫ"

**30 сот.**
Площадь участка

**760 м$^2$**
Площадь дома

**17 км**
Расстояние от МКАД

ID 10655