ОСОБНЯК В КП ДИПЛОМАТ

50 сот.
Площадь участка

1460 м²
Площадь дома

18 км
Расстояние от МКАД

ID 10210

Рублёво-Успенское шоссе

1460 м²

50 сот.

ИЖС

2

под ключ

6

баня

бассейн

магистральный

да

центральное

центральная

ID 10210

Мансарда: кабинет, гостевая спальня, комната для персонала, блок для персонала

Цоколь: котельная, щитовая, прачечная, с/у, сигарная, комната свободного назначения

Этаж 1: кухня-столовая, гостиная, зимний сад, домашний кинотеатр, 3 гардеробных, 2 с/у, зона СПА: бассейн 6х4 с противотоком, сауна, с/у, душевая

Этаж 2: спальня с будуаром, с/у, гардеробная и балкон, 4 спальни с с/у, гардеробными

Дополнительные строения: бассейн, баня, помещение для персонала

ОСОБНЯК В КП ДИПЛОМАТ

Функциональный дом, готовый к проживанию. В доме имеется большое количество спален и все необходимое для комфортного отдыха.

ID 10210

ID 10210

ID 10210

ID 10210

ID 10210

ID 10210

ID 10210

ID 10210

ID 10210

ID 10210

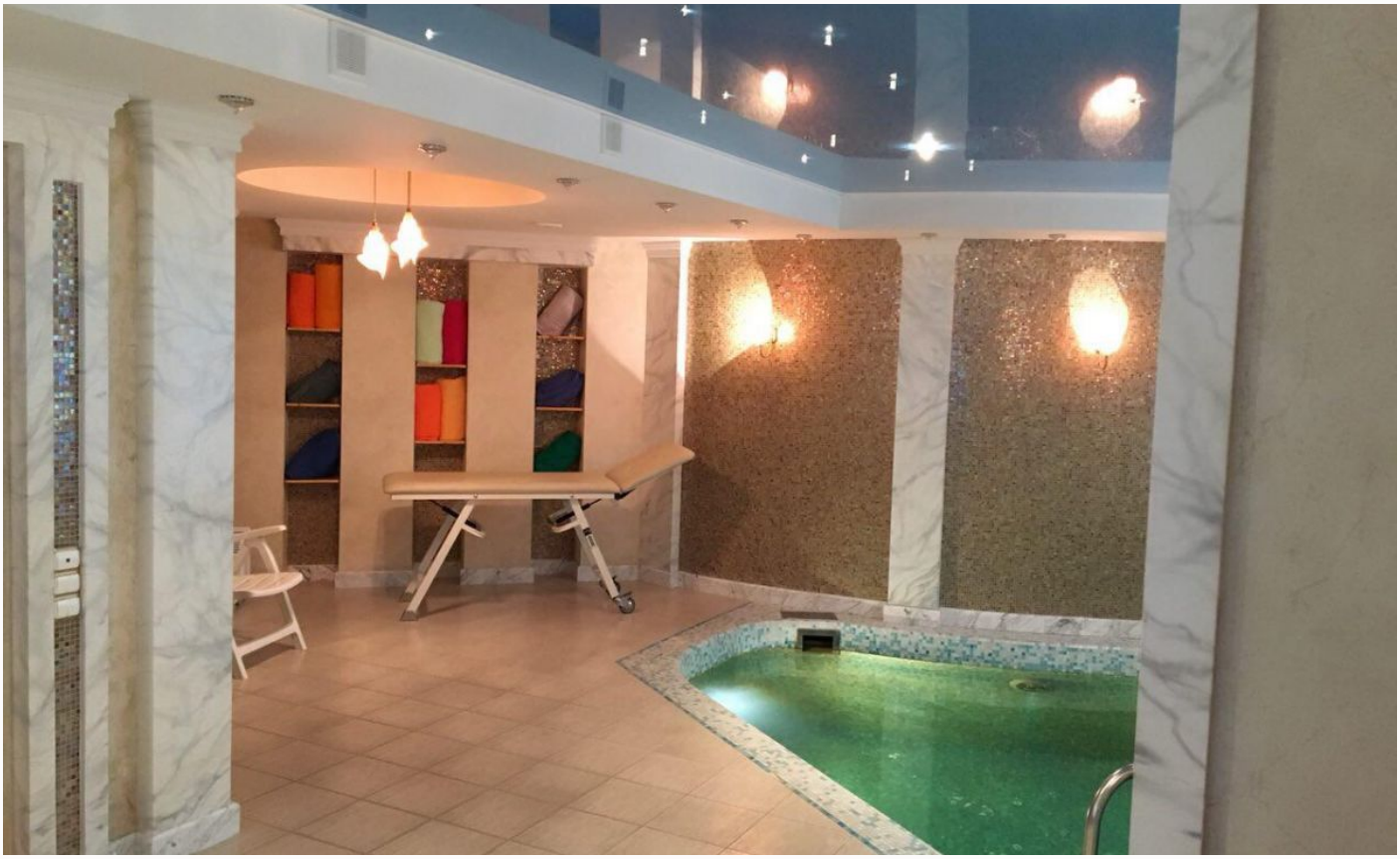

ID 10210

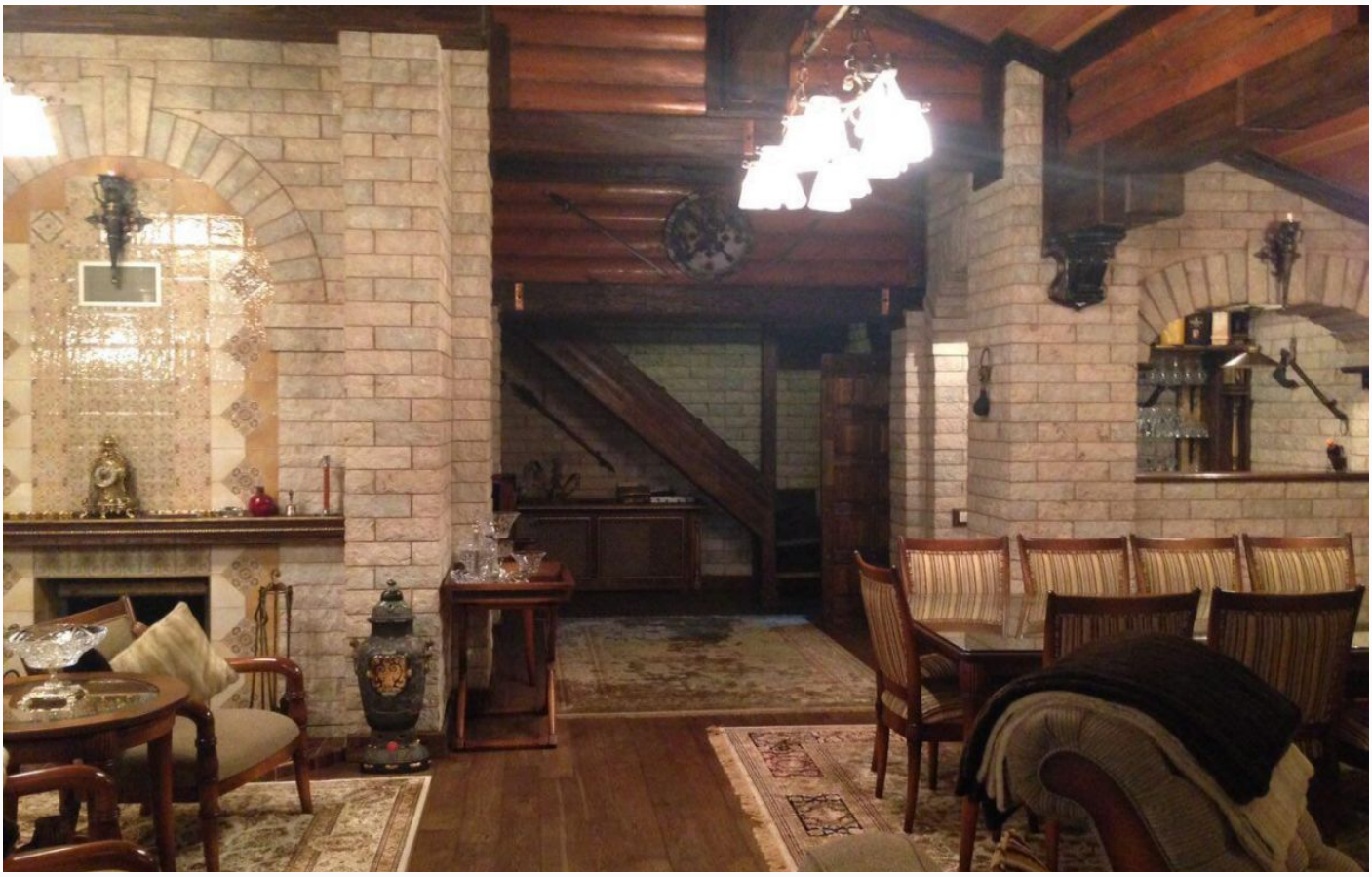

ID 10210

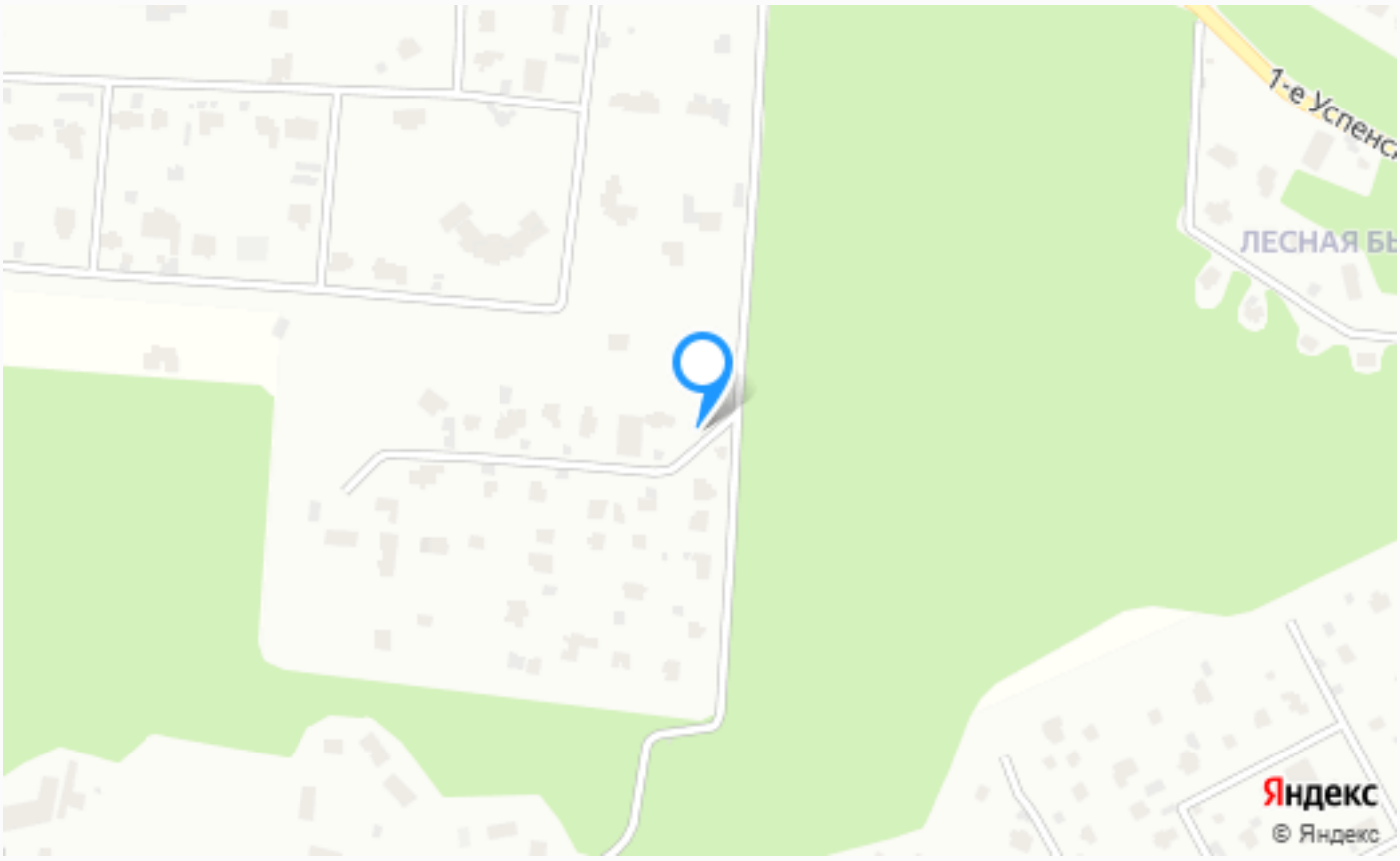

Расположение

Московская обл, г Одинцово, деревня Дарьино

ID 10210

О месте

18 км от МКАД

Охрана

ЭТОТ ДОМ ЖДЕТ ИМЕННО ВАС!

ОСОБНЯК В КП ДИПЛОМАТ

50 сот.
Площадь участка

1460 м²
Площадь дома

18 км
Расстояние от МКАД

ID 10210